

**Estado de Variaciones en la Hacienda Pública / Patrimonio
Municipio Zapotlán el Grande
DEL 1 DE ENERO AL 31 DE DICIEMBRE DE 2013**

Concepto	Patrimonio Contribuido	Patrimonio Generado	Ajustes por Cambios de Valor	Otros Incrementos Patrimoniales	TOTAL
Patrimonio Neto al Final del Ejercicio Anterior	-84,970,114	47,056,270	0	0	-37,913,843
Rectificaciones de Resultados de Ejercicios Anteriores	0	0	0	0	0
Cambios en Políticas Contables	0	0	0	0	0
Cambios por Errores Contables	0	0	0	0	0
Patrimonio Neto Inicial Ajustado del Periodo	-84,970,114	47,056,270	0	0	-37,913,843
Variaciones del patrimonio neto del periodo	-5,648,947	42,960,709	0	0	37,311,762
Resultados del Ejercicio: Ahorro/Desahorro	0	42,960,622	0	0	42,960,622
Otras variaciones del patrimonio neto	-5,648,947	87	0	0	-5,648,860
Patrimonio neto al final del periodo	-90,619,061	90,016,979	0	0	-602,082

LIC. JOSE LUIS OROZCO SANCHEZ ALDANA
PRESIDENTE MUNICIPAL

LIC. BERTHA FLORES OLIVERA
ENCARGADA DE LA HACIENDA MUNICIPAL

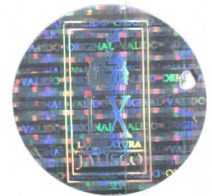

SELLO

