

ESTADO DE SITUACION FINANCIERA
MUNICIPIO ZAPOTLÁN EL GRANDE
AL 31 DE JULIO DE 2013

| CUENTA | ACTIVO | Año 2013 | Año 2012 | CUENTA | PASIVO | Año 2013 | Año 2012 |
|--------|--|------------------------|------------------------|--------|--|-----------------------|-----------------------|
| | ACTIVO CIRCULANTE | | | | PASIVO CIRCULANTE | | |
| 1110 | EFFECTIVO Y EQUIVALENTES | \$31,161,350.09 | -\$8,261,892.13 | 2110 | CUENTAS POR PAGAR A CORTO PLAZO | \$9,238,202.11 | \$6,715,800.96 |
| 1111 | EFFECTIVO | \$0.00 | \$0.00 | 2111 | SERVICIOS PERSONALES POR PAGAR A CORTO PLAZO | \$140,390.39 | \$410,933.46 |
| 1112 | BANCOS/TESORERIA | \$16,082,612.89 | -\$8,282,192.13 | 2112 | PROVEEDORES POR PAGAR A CORTO PLAZO | \$5,403,261.85 | \$3,620,712.69 |
| 1113 | BANCOS/DEPENDENCIAS Y OTROS | \$0.00 | \$0.00 | 2113 | CONTRATISTAS POR OBRAS PÚBLICAS POR PAGAR A CORTO PLAZO | \$379,505.28 | \$25,851.43 |
| 1114 | INVERSIONES TEMPORALES (HASTA 3 MESES) | \$15,058,437.20 | \$0.00 | 2114 | PARTICIPACIONES Y APORTACIONES POR PAGAR A CORTO PLAZO | \$0.00 | \$0.00 |
| 1115 | FONDOS CON AFECTACIÓN ESPECÍFICA | \$0.00 | \$0.00 | 2115 | TRANSFERENCIAS OTORGADAS POR PAGAR A CORTO PLAZO | \$54,914.34 | \$50,517.90 |
| 1116 | DEPÓSITOS DE FONDOS DE TERCEROS EN GARANTÍA Y/O ADMINISTRACIÓN | \$0.00 | \$0.00 | 2116 | INTERESES, COMISIONES Y OTROS GASTOS DE LA DEUDA PÚBLICA POR PAGAR A CORTO PLAZO | \$0.00 | \$0.00 |
| 1119 | OTROS EFFECTIVOS Y EQUIVALENTES | \$20,300.00 | \$20,300.00 | 2117 | RETENCIONES Y CONTRIBUCIONES POR PAGAR A CORTO PLAZO | \$3,238,431.14 | \$2,585,935.95 |
| 1120 | DERECHOS A RECIBIR EFFECTIVO O EQUIVALENTES | \$277,301.29 | \$159,447.03 | 2118 | DEVOLUCIONES DE LA LEY DE INGRESOS POR PAGAR A CORTO PLAZO | \$0.00 | \$150.42 |
| 1121 | INVERSIONES FINANCIERAS DE CORTO PLAZO | \$0.00 | \$0.00 | 2119 | OTRAS CUENTAS POR PAGAR A CORTO PLAZO | \$21,699.11 | \$21,699.11 |
| 1122 | CUENTAS POR COBRAR A CORTO PLAZO | \$0.00 | \$0.00 | 2120 | DOCUMENTOS POR PAGAR A CORTO PLAZO | \$0.00 | \$0.00 |
| 1123 | DEUDORES DIVERSOS POR COBRAR A CORTO PLAZO | \$196,021.51 | \$83,377.22 | 2121 | DOCUMENTOS COMERCIALES POR PAGAR A CORTO PLAZO | \$0.00 | \$0.00 |
| 1124 | INGRESOS POR RECUPERAR A CORTO PLAZO | \$0.00 | \$0.00 | 2122 | DOCUMENTOS CON CONTRATISTAS POR OBRAS PÚBLICAS POR PAGAR A CORTO PLAZO | \$0.00 | \$0.00 |
| 1125 | DEUDORES POR ANTICIPOS DE LA TESORERÍA A CORTO PLAZO | \$81,279.78 | \$76,069.81 | 2129 | OTROS DOCUMENTOS POR PAGAR A CORTO PLAZO | \$0.00 | \$0.00 |
| 1126 | PRÉSTAMOS OTORGADOS A CORTO PLAZO | \$0.00 | \$0.00 | 2130 | PORCIÓN A CORTO PLAZO DE LA DEUDA PÚBLICA A LARGO PLAZO | \$0.00 | \$173,330.23 |
| 1129 | OTROS DERECHOS A RECIBIR EFFECTIVO O EQUIVALENTES A CORTO PLAZO | \$0.00 | \$0.00 | 2131 | PORCIÓN A CORTO PLAZO DE LA DEUDA PÚBLICA INTERNA | \$0.00 | \$173,330.23 |
| 1130 | DERECHOS A RECIBIR BIENES O SERVICIOS | \$290,346.87 | \$0.00 | 2132 | PORCIÓN A CORTO PLAZO DE LA DEUDA PÚBLICA EXTERNA | \$0.00 | \$0.00 |
| 1131 | ANTICIPO A PROVEEDORES POR ADQUISICIÓN DE BIENES Y PRESTACIÓN DE SERVICIOS A CORTO PLAZO | \$290,346.87 | \$0.00 | 2133 | PORCIÓN A CORTO PLAZO DE ARRENDAMIENTO FINANCIERO | \$0.00 | \$0.00 |
| 1132 | ANTICIPO A PROVEEDORES POR ADQUISICIÓN DE BIENES INMUEBLES Y MUEBLES A CORTO PLAZO | \$0.00 | \$0.00 | 2140 | TÍTULOS Y VALORES A CORTO PLAZO | \$0.00 | \$0.00 |
| 1133 | ANTICIPO A PROVEEDORES POR ADQUISICIÓN DE BIENES INFANGIBLES A CORTO PLAZO | \$0.00 | \$0.00 | 2141 | TÍTULOS Y VALORES DE LA DEUDA PÚBLICA INTERNA A CORTO PLAZO | \$0.00 | \$0.00 |
| 1134 | ANTICIPO A CONTRATISTAS POR OBRAS PÚBLICAS A CORTO PLAZO | \$0.00 | \$0.00 | 2142 | TÍTULOS Y VALORES DE LA DEUDA PÚBLICA EXTERNA A CORTO PLAZO | \$0.00 | \$0.00 |
| 1139 | OTROS DERECHOS A RECIBIR BIENES O SERVICIOS A CORTO PLAZO | \$0.00 | \$0.00 | 2150 | PASIVOS DIFERIDOS A CORTO PLAZO | \$0.00 | \$0.00 |
| 1140 | INVENTARIOS | \$0.00 | \$0.00 | 2151 | INGRESOS COBRADOS POR ADELANTADO A CORTO PLAZO | \$0.00 | \$0.00 |
| 1141 | INVENTARIO DE MERCANCIAS PARA VENTA | \$0.00 | \$0.00 | 2152 | INTERESES COBRADOS POR ADELANTADO A CORTO PLAZO | \$0.00 | \$0.00 |
| 1142 | INVENTARIO DE MERCANCIAS TERMINADAS | \$0.00 | \$0.00 | 2159 | OTROS PASIVOS DIFERIDOS A CORTO PLAZO | \$0.00 | \$0.00 |
| 1143 | INVENTARIO DE MERCANCIAS EN PROCESO DE ELABORACIÓN | \$0.00 | \$0.00 | 2160 | FONDOS Y BIENES DE TERCEROS EN GARANTÍA Y/O ADMINISTRACIÓN A CORTO PLAZO | \$0.00 | \$0.00 |
| 1144 | INVENTARIO DE MATERIAS PRIMAS, MATERIALES Y SUMINISTROS PARA PRODUCCIÓN | \$0.00 | \$0.00 | 2161 | FONDOS EN GARANTÍA A CORTO PLAZO | \$0.00 | \$0.00 |
| 1145 | BIENES EN TRÁNSITO | \$0.00 | \$0.00 | 2162 | FONDOS EN ADMINISTRACIÓN A CORTO PLAZO | \$0.00 | \$0.00 |
| 1150 | ALMACENES | \$0.00 | \$0.00 | 2163 | FONDOS CONTINGENTES A CORTO PLAZO | \$0.00 | \$0.00 |
| 1151 | ALMACÉN DE MATERIALES Y SUMINISTROS DE CONSUMO | \$0.00 | \$0.00 | 2164 | FONDOS DE FIDEICOMISOS, MANDATOS Y CONTRATOS ANALÓGOS A CORTO PLAZO | \$0.00 | \$0.00 |
| 1160 | ESTIMACIÓN POR PÉRDIDA O DETERIORO DE ACTIVOS CIRCULANTES | \$0.00 | \$0.00 | 2165 | OTROS FONDOS DE TERCEROS EN GARANTÍA Y/O ADMINISTRACIÓN A CORTO PLAZO | \$0.00 | \$0.00 |
| 1161 | ESTIMACIONES PARA CUENTAS INCOBRABLES POR DERECHOS A RECIBIR EFFECTIVO O EQUIVALENTES | \$0.00 | \$0.00 | 2166 | VALORES Y BIENES EN GARANTÍA A CORTO PLAZO | \$0.00 | \$0.00 |
| 1162 | ESTIMACIÓN POR DETERIORO DE INVENTARIOS | \$0.00 | \$0.00 | 2170 | PROVISIONES A CORTO PLAZO | \$0.00 | \$0.00 |
| 1190 | OTROS ACTIVOS CIRCULANTES | \$0.00 | \$0.00 | 2171 | PROVISIÓN PARA DEMANDAS Y JUICIOS A CORTO PLAZO | \$0.00 | \$0.00 |
| 1191 | VALORES EN GARANTÍA | \$0.00 | \$0.00 | 2172 | PROVISIÓN PARA CONTINGENCIAS A CORTO PLAZO | \$0.00 | \$0.00 |
| 1192 | BIENES EN GARANTÍA (EXCLUYE DEPÓSITOS DE FONDOS) | \$0.00 | \$0.00 | 2179 | OTRAS PROVISIONES A CORTO PLAZO | \$0.00 | \$0.00 |
| 1193 | BIENES DERIVADOS DE EMBARGOS, DECOMISOS, ASEGURAMIENTOS Y DACIÓN EN PAGO | \$0.00 | \$0.00 | 2190 | OTROS PASIVOS A CORTO PLAZO | \$0.00 | \$0.00 |
| | TOTAL DE ACTIVOS CIRCULANTES | \$31,728,998.25 | -\$8,102,445.10 | 2191 | INGRESOS POR CLASIFICAR | \$0.00 | \$0.00 |
| | ACTIVO NO CIRCULANTE | | | 2192 | RECAUDACIÓN POR PARTICIPAR | \$0.00 | \$0.00 |
| 1210 | INVERSIONES FINANCIERAS A LARGO PLAZO | \$0.00 | \$0.00 | 2199 | OTROS PASIVOS CIRCULANTES | \$0.00 | \$0.00 |
| 1211 | INVERSIONES A LARGO PLAZO | \$0.00 | \$0.00 | | TOTAL PASIVOS CIRCULANTES | \$9,238,202.11 | \$6,889,131.19 |
| 1212 | TÍTULOS Y VALORES A LARGO PLAZO | \$0.00 | \$0.00 | | PASIVO NO CIRCULANTE | | |
| 1213 | FIDEICOMISOS, MANDATOS Y CONTRATOS ANALÓGOS | \$0.00 | \$0.00 | 2210 | CUENTAS POR PAGAR A LARGO PLAZO | \$0.00 | \$0.00 |
| 1214 | PARTICIPACIONES Y APORTACIONES DE CAPITAL | \$0.00 | \$0.00 | 2211 | PROVEEDORES POR PAGAR A LARGO PLAZO | \$0.00 | \$0.00 |
| 1220 | DERECHOS A RECIBIR EFFECTIVO O EQUIVALENTES A LARGO PLAZO | \$0.00 | \$0.00 | 2212 | CONTRATISTAS POR OBRAS PÚBLICAS POR PAGAR A LARGO PLAZO | \$0.00 | \$0.00 |
| 1221 | DOCUMENTOS POR COBRAR A LARGO PLAZO | \$0.00 | \$0.00 | 2220 | DOCUMENTOS POR PAGAR A LARGO PLAZO | \$0.00 | \$0.00 |
| 1222 | DEUDORES DIVERSOS A LARGO PLAZO | \$0.00 | \$0.00 | 2221 | DOCUMENTOS COMERCIALES POR PAGAR A LARGO PLAZO | \$0.00 | \$0.00 |
| 1223 | INGRESOS POR RECUPERAR A LARGO PLAZO | \$0.00 | \$0.00 | 2222 | DOCUMENTOS CON CONTRATISTAS POR OBRAS PÚBLICAS POR PAGAR A LARGO PLAZO | \$0.00 | \$0.00 |
| 1224 | PRÉSTAMOS OTORGADOS A LARGO PLAZO | \$0.00 | \$0.00 | 2229 | OTROS DOCUMENTOS POR PAGAR A LARGO PLAZO | \$0.00 | \$0.00 |
| 1229 | OTROS DERECHOS A RECIBIR EFFECTIVO O EQUIVALENTES A LARGO PLAZO | \$0.00 | \$0.00 | 2230 | DEUDA PÚBLICA A LARGO PLAZO | \$143,520,063.34 | \$135,685,598.34 |
| 1230 | BIENES INMUEBLES, INFRAESTRUCTURA Y CONSTRUCCIONES EN PROCESO | \$97,402,658.96 | \$92,581,611.17 | 2231 | TÍTULOS Y VALORES DE LA DEUDA PÚBLICA INTERNA A LARGO PLAZO | \$0.00 | \$0.00 |
| 1231 | TERRENOS | \$5,000,000.00 | \$5,000,000.00 | 2232 | TÍTULOS Y VALORES DE LA DEUDA PÚBLICA EXTERNA A LARGO PLAZO | \$0.00 | \$0.00 |
| 1232 | VIVIENDAS | \$0.00 | \$0.00 | 2233 | PRÉSTAMOS DE LA DEUDA PÚBLICA INTERNA POR PAGAR A LARGO PLAZO | \$143,520,063.34 | \$135,685,598.34 |
| 1233 | EDIFICIOS NO HABITACIONALES | \$27,994,352.42 | \$28,015,843.50 | 2234 | PRÉSTAMOS DE LA DEUDA PÚBLICA EXTERNA POR PAGAR A LARGO PLAZO | \$0.00 | \$0.00 |
| 1234 | INFRAESTRUCTURA | \$58,640,930.02 | \$58,640,930.02 | 2235 | ARRENDAMIENTO FINANCIERO POR PAGAR A LARGO PLAZO | \$0.00 | \$0.00 |
| 1235 | CONSTRUCCIONES EN PROCESO EN BIENES DE DOMINIO PÚBLICO | \$5,767,376.52 | \$924,837.65 | 2240 | PASIVOS DIFERIDOS A LARGO PLAZO | \$0.00 | \$0.00 |
| 1236 | CONSTRUCCIONES EN PROCESO EN BIENES PROPIOS | \$0.00 | \$0.00 | 2241 | CRÉDITOS DIFERIDOS A LARGO PLAZO | \$0.00 | \$0.00 |
| 1239 | OTROS BIENES INMUEBLES | \$0.00 | \$0.00 | 2242 | INTERESES COBRADOS POR ADELANTADO A LARGO PLAZO | \$0.00 | \$0.00 |
| 1240 | BIENES MUEBLES | \$23,763,531.25 | \$19,459,520.93 | 2249 | OTROS PASIVOS DIFERIDOS A LARGO PLAZO | \$0.00 | \$0.00 |
| 1241 | MOBILIARIO Y EQUIPO DE ADMINISTRACIÓN | \$2,540,966.68 | \$2,010,197.80 | 2250 | FONDOS Y BIENES DE TERCEROS EN GARANTÍA Y/O ADMINISTRACIÓN A LARGO PLAZO | \$0.00 | \$0.00 |
| 1242 | MOBILIARIO Y EQUIPO EDUCACIONAL Y RECREATIVO | \$307,899.92 | \$205,518.32 | | | | |
| 1243 | EQUIPO E INSTRUMENTAL MÉDICO Y DE LABORATORIO | \$8,415.22 | \$8,415.27 | | | | |

ESTADO DE SITUACION FINANCIERA
MUNICIPIO ZAPOTLÁN EL GRANDE
AL 31 DE JULIO DE 2013

| CUENTA ACTIVO | Año 2013 | Año 2012 | CUENTA PASIVO | Año 2013 | Año 2012 |
|--|-------------------------|-------------------------|---|-------------------------|-------------------------|
| 1244 EQUIPO DE TRANSPORTE | \$9,840,629.05 | \$7,950,008.02 | 2251 FONDOS EN GARANTÍA A LARGO PLAZO | \$0.00 | \$0.00 |
| 1245 EQUIPO DE DEFENSA Y SEGURIDAD | \$3,587,059.71 | \$2,964,093.31 | 2252 FONDOS EN ADMINISTRACIÓN A LARGO PLAZO | \$0.00 | \$0.00 |
| 1246 MAQUINARIA, OTROS EQUIPOS Y HERRAMIENTAS | \$7,330,034.67 | \$6,191,362.26 | 2253 FONDOS CONTINGENTES A LARGO PLAZO | \$0.00 | \$0.00 |
| 1247 COLECCIONES, OBRAS DE ARTE Y OBJETOS VALIOSOS | \$0.00 | \$0.00 | 2254 FONDOS DE FIDEICOMISOS, MANDATOS Y CONTRATOS ANÁLOGOS A LARGO PLAZO | \$0.00 | \$0.00 |
| 1248 ACTIVOS BIOLÓGICOS | \$148,526.00 | \$129,926.00 | 2255 OTROS FONDOS DE TERCEROS EN GARANTÍA Y/O ADMINISTRACIÓN A LARGO PLAZO | \$0.00 | \$0.00 |
| 1250 ACTIVOS INTANGIBLES | \$0.00 | \$0.00 | 2256 VALORES Y BIENES EN GARANTÍA A LARGO PLAZO | \$0.00 | \$0.00 |
| 1251 SOFTWARE | \$0.00 | \$0.00 | 2260 PROVISIONES A LARGO PLAZO | \$0.00 | \$0.00 |
| 1252 PATENTES, MARCAS Y DERECHOS | \$0.00 | \$0.00 | 2261 PROVISIÓN PARA DEMANDAS Y JUICIOS A LARGO PLAZO | \$0.00 | \$0.00 |
| 1253 CONCESIONES Y FRANQUICIAS | \$0.00 | \$0.00 | 2262 PROVISIÓN PARA PENSIONES A LARGO PLAZO | \$0.00 | \$0.00 |
| 1254 LICENCIAS | \$0.00 | \$0.00 | 2263 PROVISIÓN PARA CONTINGENCIAS A LARGO PLAZO | \$0.00 | \$0.00 |
| 1259 OTROS ACTIVOS INTANGIBLES | \$0.00 | \$0.00 | 2269 OTRAS PROVISIONES A LARGO PLAZO | \$0.00 | \$0.00 |
| 1260 DEPRECIACIÓN, DETERIORO Y AMORTIZACIÓN ACUMULADA DE BIENES | \$0.00 | \$0.00 | TOTAL PASIVOS NO CIRCULANTES | \$143,520,063.34 | \$135,685,598.34 |
| 1261 DEPRECIACIÓN ACUMULADA DE BIENES INMUEBLES | \$0.00 | \$0.00 | TOTAL DE PASIVOS | \$152,758,265.45 | \$142,574,729.53 |
| 1262 DEPRECIACIÓN ACUMULADA DE INFRAESTRUCTURA | \$0.00 | \$0.00 | HACIENDA PÚBLICA/ PATRIMONIO | | |
| 1263 DEPRECIACIÓN ACUMULADA DE BIENES MUEBLES | \$0.00 | \$0.00 | 3100 HACIENDA PÚBLICA/ PATRIMONIO CONTRIBUIDO | -\$88,225,760.02 | -\$84,970,113.82 |
| 1264 DETERIORO ACUMULADO DE ACTIVOS BIOLÓGICOS | \$0.00 | \$0.00 | 3110 APORTACIONES | -\$88,225,760.02 | -\$84,970,113.82 |
| 1265 AMORTIZACIÓN ACUMULADA DE ACTIVOS INTANGIBLES | \$0.00 | \$0.00 | 3120 DONACIONES DE CAPITAL | \$0.00 | \$0.00 |
| 1270 ACTIVOS DIFERIDOS | \$722,199.05 | \$722,199.05 | 3130 ACTUALIZACIÓN DE LA HACIENDA PÚBLICA/PATRIMONIO | \$0.00 | \$0.00 |
| 1271 ESTUDIOS, FORMULACIÓN Y EVALUACIÓN DE PROYECTOS | \$722,199.05 | \$722,199.05 | 3200 HACIENDA PÚBLICA/PATRIMONIO GENERADO | \$89,084,882.08 | \$47,056,270.34 |
| 1272 DERECHOS SOBRE BIENES EN RÉGIMEN DE ARRENDAMIENTO FINANCIERO | \$0.00 | \$0.00 | 3210 RESULTADOS DEL EJERCICIO (AHORRO/ DESAHORRO) | \$42,028,525.27 | \$22,021,983.94 |
| 1273 GASTOS PAGADOS POR ADELANTADO A LARGO PLAZO | \$0.00 | \$0.00 | 3220 RESULTADOS DE EJERCICIOS ANTERIORES | \$47,056,356.81 | \$25,034,286.40 |
| 1274 ANTICIPOS A LARGO PLAZO | \$0.00 | \$0.00 | 3230 REVALÚOS | \$0.00 | \$0.00 |
| 1275 BENEFICIOS AL RETIRO DE EMPLEADOS PAGADOS POR ADELANTADO | \$0.00 | \$0.00 | 3231 REVALÚO DE BIENES INMUEBLES | \$0.00 | \$0.00 |
| 1279 OTROS ACTIVOS DIFERIDOS | \$0.00 | \$0.00 | 3232 REVALÚO DE BIENES MUEBLES | \$0.00 | \$0.00 |
| 1280 ESTIMACIÓN POR PÉRDIDA O DETERIORO DE ACTIVOS NO CIRCULANTES | \$0.00 | \$0.00 | 3233 REVALÚO DE BIENES INTANGIBLES | \$0.00 | \$0.00 |
| 1281 ESTIMACIONES POR PÉRDIDA DE CUENTAS INCOBRABLES DE DOCUMENTOS POR COBRAR A LARGO PLAZO | \$0.00 | \$0.00 | 3239 OTROS REVALÚOS | \$0.00 | \$0.00 |
| 1282 ESTIMACIONES POR PÉRDIDA DE CUENTAS INCOBRABLES DE DEUDORES DIVERSOS POR COBRAR A LARGO PLAZO | \$0.00 | \$0.00 | 3240 RESERVAS | \$0.00 | \$0.00 |
| 1283 ESTIMACIONES POR PÉRDIDA DE CUENTAS INCOBRABLES DE INGRESOS POR COBRAR A LARGO PLAZO | \$0.00 | \$0.00 | 3241 RESERVAS DE PATRIMONIO | \$0.00 | \$0.00 |
| 1284 ESTIMACIONES POR PÉRDIDA DE CUENTAS INCOBRABLES DE PRÉSTAMOS OTORGADOS A LARGO PLAZO | \$0.00 | \$0.00 | 3242 RESERVAS TERRITORIALES | \$0.00 | \$0.00 |
| 1289 ESTIMACIONES POR PÉRDIDA DE OTRAS CUENTAS INCOBRABLES A LARGO PLAZO | \$0.00 | \$0.00 | 3243 RESERVAS POR CONTINGENCIAS | \$0.00 | \$0.00 |
| 1290 OTROS ACTIVOS NO CIRCULANTES | \$0.00 | \$0.00 | 3250 RECTIFICACIONES DE RESULTADOS DE EJERCICIOS ANTERIORES | \$0.00 | \$0.00 |
| 1291 BIENES EN CONCESIÓN | \$0.00 | \$0.00 | 3251 CAMBIOS EN POLÍTICAS CONTABLES | \$0.00 | \$0.00 |
| 1292 BIENES EN ARRENDAMIENTO FINANCIERO | \$0.00 | \$0.00 | 3252 CAMBIOS POR ERRORES CONTABLES | \$0.00 | \$0.00 |
| 1293 BIENES EN COMODATO | \$0.00 | \$0.00 | 3300 EXCESO O INSUFICIENCIA EN LA ACTUALIZACIÓN DE LA HACIENDA PÚBLICA/ PATRIMONIO | \$0.00 | \$0.00 |
| TOTAL DE ACTIVOS NO CIRCULANTES | \$121,888,389.26 | \$112,763,331.15 | 3310 RESULTADO POR POSICIÓN MONETARIA | \$0.00 | \$0.00 |
| TOTAL DE ACTIVOS | \$153,617,387.51 | \$104,660,886.05 | 3320 RESULTADO POR TENENCIA DE ACTIVOS NO MONETARIOS | \$0.00 | \$0.00 |
| | | | HACIENDA PÚBLICA/PATRIMONIO TOTAL | \$859,122.06 | \$37,913,843.48 |
| | | | TOTAL DE PASIVO Y PATRIMONIO / HACIENDA PÚBLICA | \$153,617,387.51 | \$104,660,886.05 |

LIC. JOSE LUIS OROZCO SANCHEZ ALDANA
 PRESIDENTE MUNICIPAL

LIC. BERTHA FLORES OLIVERA
 ENCARGADA DE LA HACIENDA MUNICIPAL

SELLO



NOTAS A LOS ESTADOS FINANCIEROS

Municipio Zapotlán el Grande

AL 31 DE JULIO DE 2013

MUNICIPIO DE ZAPOTLAN**EL GRANDE, JALISCO**

Sistema Integral de

Contabilidad Gubernamental

ESTADO DE SITUACIÓN**FINANCIERA****AL 31 DE JULIO AL 2013**

| Nivel: | SCUENTA 5 (0) | DEBE | HABER |
|--------------------|---|-----------------------|--------------|
| Cuenta | | | |
| 1 | ACTIVO | 153,617,387.51 | |
| 1-1 | ACTIVO CIRCULANTE | 31,728,998.25 | |
| 1-1-01 | EFFECTIVO Y EQUIVALENTES | 31,161,350.09 | |
| 1-1-01-01 | EFFECTIVO | 20,300.00 | |
| 1-1-01-01-011 | SEGURIDAD PUBLICA Y TRANSITO Y VIALIDAD | 2,000.00 | |
| 1-1-01-01-011-0001 | EMILIA EUFRACIO MARTINEZ | 2,000.00 | |
| 1-1-01-01-012 | SECRETARIA GENERAL | 2,000.00 | |
| 1-1-01-01-012-0003 | ELIA VERONICA RODRIGUEZ CONTRERAS | 2,000.00 | |
| 1-1-01-01-014 | HACIENDA MUNICIPAL | 13,300.00 | |
| 1-1-01-01-014-0003 | ANTONIO GUTIERREZ RODRIGUEZ | 300.00 | |
| 1-1-01-01-014-0004 | MA. LETICIA MEDRANO PEÑA | 3,000.00 | |
| 1-1-01-01-014-0005 | EVELIN MARIBEL MORENO RIOS | 2,500.00 | |
| 1-1-01-01-014-0006 | SONIA LOPEZ DIAZ | 2,500.00 | |
| 1-1-01-01-014-0008 | J. GUADALUPE MAGAÑA PEREZ | 3,000.00 | |
| 1-1-01-01-014-0009 | CHRISTIAN BLADIMIR CANIZALEZ PADILLA | 2,000.00 | |
| 1-1-01-01-015 | SERVICIOS PUBLICOS | 500.00 | |
| 1-1-01-01-015-0001 | MARIA DE JESUS HERNANDEZ SANCHEZ | 500.00 | |
| 1-1-01-01-017 | SAHIRA LIZETH ALVARADO CONTRERAS | | |
| 1-1-01-01-018 | MANUEL VARGAS ANDRADE | 2,500.00 | |
| 1-1-01-02 | BANCOS/TESORERIA | 16,082,612.89 | |
| 1-1-01-02-001 | CUENTAS DE GASTO CORRIENTE | | 969,927.70 |
| 1-1-01-02-001- | BANORTE | | 969,927.70 |

| | | | |
|-------------------------|---|-------------------------------|--------------|
| 0001 | | | |
| 1-1-01-02-001-0001-0001 | BANORTE NO. CTA 529929062 CUENTA CORRIENTE | | 1,006,112.34 |
| 1-1-01-02-001-0001-0002 | BANORTE NO. CTA 615795366 PAGOS EN LINEA | 36,184.64 | |
| 1-1-01-02-002-0001-0001 | CUENTAS DE FONDOS ETIQUETADOS BANORTE | 17,052,540.59 8,237,668.63 | |
| 1-1-01-02-002-0001-0001 | BANORTE NO. CTA 0632727935 INFRAESTRUCTURA 2011-2012 | 7,783,572.79 | |
| 1-1-01-02-002-0001-0002 | BANORTE CUENTA NO. 632727944 FORTALECIMIENTO 2010-2012 | 446,144.95 | |
| 1-1-01-02-002-0001-0003 | BANORTE NO. CTA 0814395653 HABITAT 2012 | | |
| 1-1-01-02-002-0001-0009 | BANORTE NO. CTA 0607910922 BIDASOA ESPAÑA | 1,252.57 | |
| 1-1-01-02-002-0001-0010 | BANORTE CTA 0641158821 ASEO PUBLICO | 255.55 | |
| 1-1-01-02-002-0001-0011 | BANORTE NO. CTA 0609155763 SUBSEMUN 2009 | | |
| 1-1-01-02-002-0001-0012 | BANORTE NO. CTA 550816670 CRIFE | | |
| 1-1-01-02-002-0001-0014 | BANORTE NO. CTA 543694124 FEDERAL | | |
| 1-1-01-02-002-0001-0015 | BANORTE NO. CTA 00831700535 INFRAESTRUCTURA CONADE | | |
| 1-1-01-02-002-0001-0016 | BANORTE CUENTA NO. 00839595308 SEMADES AVES MIGRATORIAS EN LA LAGUNA | 6,442.77 | |
| 1-1-01-02-002-0002 | BAJIO | 8,814,871.96 | |
| 1-1-01-02-002-0002-0004 | BAJIO NO. CTA 6745780 CONADE | | |
| 1-1-01-02-002-0002-0005 | BAJIO CUENTA NO. 7268790 SUBSEMUN 2012 | | |
| 1-1-01-02-002-0002-0008 | BAJIO NO. CTA. 7496466 COPARTICIPACION SUBSEMUN 2012 | | |
| 1-1-01-02-002-0002-0009 | BAJIO NO. CTA. 90460460201 SUBSEMUN 2013 | 948,721.07 | |
| 1-1-01-02-002-0002-0010 | BAJIO NO. CTA. 90468890201 COOPARTICIPACION SUBSEMUN 2013 | 317.30 | |
| 1-1-01-02-002-0002-0011 | BAJIO NO. CTA. 90898140201 FOPEDEP 2013 | 4,205,833.59 | |
| 1-1-01-02-002-0002-0012 | BAJIO CTA NO. 08761231 FONDEREG 2013 | 1,200,000.00 | |
| 1-1-01-02-002-0002-0013 | BAJIO CTA NO. 95540640 INFRAESTRUCTURA A MUNICIPIOS | 2,460,000.00 | |
| 1-1-01-04 | INVERSIONES TEMPORALES (HASTA 3 MESES) | 15,058,437.20 | |
| 1-1-01-04-001 | INVERSIONES EN MONEDA NACIONAL CP | 15,058,437.20 | |
| 1-1-01-04-001-0001 | CUENTAS DEL GASTO CORRIENTE | 15,058,437.20 | |

| | | | |
|------------------------------|--|---------------|------|
| 1-1-01-04-001-0001-0001 | BANORTE | 10,000,000.00 | |
| 1-1-01-04-001-0001-0001-0001 | BANORTE NO. CTA 500649628 CTA NORMAL INVERSION | 10,000,000.00 | |
| 1-1-01-04-001-0001-0002 | BAJIO | 5,058,437.20 | |
| 1-1-01-04-001-0001-0002-0002 | BAJIO NO. CTA. 9089814 INVERSION FOPENEP 2013 | 5,058,437.20 | |
| 1-1-01-09 | OTROS EFECTIVOS Y EQUIVALENTES | | |
| 1-1-01-09-010 | PARTICIPACION CIUDADANA | | |
| 1-1-01-09-010-0002 | RUBEN SOLORZANO QUINTERO | | |
| 1-1-02 | DERECHOS A RECIBIR EFECTIVO O EQUIVALENTES | 277,301.29 | |
| 1-1-02-03 | DEUDORES DIVERSOS POR COBRAR A CORTO PLAZO | 196,021.51 | |
| 1-1-02-03-002 | PRESIDENCIA | | 0.50 |
| 1-1-02-03-002-0002 | LUIS LINO HERNANDEZ ESPINOZA | | 0.50 |
| 1-1-02-03-002-0005 | HUGO GUTIERREZ LOPEZ | | |
| 1-1-02-03-002-0006 | AGUSTIN VILLANUEVA OCHOA | | |
| 1-1-02-03-003 | SINDICATURA | | |
| 1-1-02-03-003-0001 | JOSE DE JESUS NUÑEZ GONZALEZ | | |
| 1-1-02-03-003-0003 | ANTONIO EMILIO FLORES CASILLAS | | |
| 1-1-02-03-006 | COMUNICACION SOCIAL | | |
| 1-1-02-03-006-0001 | FRANCISCO JAVIER BAEZA CHAVEZ | | |
| 1-1-02-03-008 | DESARROLLO HUMANO | 28,725.00 | |
| 1-1-02-03-008-0005 | ALAN ISRAEL PINTO FAJARDO | | |
| 1-1-02-03-008-0006 | JESUS ANAYA TREJO | | |
| 1-1-02-03-008-0007 | OSCAR ORENDAIN CARRILLO | 28,725.00 | |
| 1-1-02-03-009 | DESARROLLO ECONOMICO | 38,132.00 | |
| 1-1-02-03-009-0001 | GUSTAVO ALCALA VILLANUEVA | | |
| 1-1-02-03-009-0004 | VICTOR HUGO PRECIADO ROSALES | | |
| 1-1-02-03-009-0006 | FEDERICO LOPEZ OCHOA | | |
| 1-1-02-03-009-0007 | MIGUEL AMEZQUITA SANCHEZ | | |
| 1-1-02-03-009-0008 | HECTOR EDUARDO VILLEGAS SOLIS | 38,132.00 | |
| 1-1-02-03-010 | PARTICIPACION CIUDADANA | | |
| 1-1-02-03-010-0001 | XOCHITL MARGARITA GARCIA AGUILAR | | |
| 1-1-02-03-011 | SEGURIDAD PUBLICA, TRANSITO Y | 6,000.00 | |

| VIALIDAD | | |
|--------------------|------------------------------------|-----------|
| 1-1-02-03-011-0003 | MARCO ANTONIO MENDEZ ANTILLON | 6,000.00 |
| 1-1-02-03-012 | SECRETARIA GENERAL | 67,441.00 |
| 1-1-02-03-012-0003 | ERWIN JOSE PEÑA VALENCIA | 17,500.00 |
| 1-1-02-03-012-0004 | JOSE FERNANDO GONZALEZ CASTOLO | 6,500.00 |
| 1-1-02-03-012-0005 | NOE GARCIA ALVAREZ | 3,500.00 |
| 1-1-02-03-012-0007 | SARA BERNABE AGUAYO | |
| 1-1-02-03-012-0008 | ROBERTO CARLOS CUEVAS DEL RIO | 38,641.00 |
| 1-1-02-03-012-0009 | ALBERTO GUTIERREZ MORENO | 1,300.00 |
| 1-1-02-03-013 | OFICIALIA MAYOR ADMINISTRATIVA | 23,544.14 |
| 1-1-02-03-013-0004 | MIRIAM MARLENE CASTILLO ALVAREZ | 0.14 |
| 1-1-02-03-013-0006 | JORGE ADRIAN RUBIO CASTELLANOS | 22,144.00 |
| 1-1-02-03-013-0007 | JOSE ANTONIO GUTIERREZ SANCHEZ | |
| 1-1-02-03-013-0008 | NOEMI ALEJANDRA LARIOS LOPEZ | 1,400.00 |
| 1-1-02-03-014 | HACIENDA MUNICIPAL | 12,800.00 |
| 1-1-02-03-014-0003 | OSCAR GUERRERO CHAVEZ | |
| 1-1-02-03-014-0005 | HORACIO CONTRERAS GARCIA | 12,800.00 |
| 1-1-02-03-014-0006 | CAYETANO CHAVEZ VILLALVAZO | |
| 1-1-02-03-014-0008 | LETICIA ARANGUREN URIBE | |
| 1-1-02-03-014-0010 | GEORGINA ROMERO TORRES | |
| 1-1-02-03-015 | SERVICIOS PUBLICOS | 5,500.00 |
| 1-1-02-03-015-0001 | MA. GUADALUPE VELASCO CUEVAS | |
| 1-1-02-03-015-0004 | ALFREDO ESTRADA DOMINGUEZ | 5,000.00 |
| 1-1-02-03-015-0005 | ISIS EDITH SANTANA SANCHEZ | 500.00 |
| 1-1-02-03-015-0007 | RAMON ALEJANDRO ESPINOZA CHAVEZ | |
| 1-1-02-03-015-0008 | SANTIAGO ARIAS MORALES | |
| 1-1-02-03-016 | COPLADEMUN | 3,800.00 |
| 1-1-02-03-016-0001 | JOSE ALFONSO FREGOSO VARGAS | |
| 1-1-02-03-016-0002 | ANA MARIA DEL TORO TORRES | 3,800.00 |
| 1-1-02-03-017 | DEPENDENCIAS E INSTITUCIONES | 7,079.87 |

| | | | |
|-------------------------|--|-----------|----------|
| 1-1-02-03-017-0003 | SECRETARIA DE FINANZAS DEL GOBIERNO DEL ESTADO | 7,079.87 | |
| 1-1-02-03-028 | BERTHA FLORES OLIVERA | | |
| 1-1-02-03-029 | MARIANA PRADO REYES | | |
| 1-1-02-03-030 | FATIMA FABIOLA PAGUA MARTINEZ | | |
| 1-1-02-03-031 | MAGALI CASILLAS CONTRERAS | 3,000.00 | |
| 1-1-02-05 | DEUDORES POR ANTICIPOS DE LA TESORERIA A CORTO PLAZO | 81,279.78 | |
| 1-1-02-05-001 | DEUDORES POR FONDOS REVOLVENTES | 81,279.78 | |
| 1-1-02-05-001-0001 | REGIDORES | 9,090.00 | |
| 1-1-02-05-001-0001-0002 | LILIA DE JESUS DELGADO DIAZ | 9,090.00 | |
| 1-1-02-05-001-0002 | PRESIDENCIA | 14,087.20 | |
| 1-1-02-05-001-0002-0003 | HUGO GUTIERREZ LOPEZ | 14,087.20 | |
| 1-1-02-05-001-0008 | DESARROLLO HUMANO | 1,104.80 | |
| 1-1-02-05-001-0008-0002 | CAYETANO CHAVEZ VILLALVAZO | 1,104.80 | |
| 1-1-02-05-001-0010 | PARTICIPACION CIUDADANA | 1,500.00 | |
| 1-1-02-05-001-0010-0003 | RUBEN SOLORZANO QUINTERO | | |
| 1-1-02-05-001-0010-0004 | XOCHITL MARGARITA GARCIA AGUILAR | 1,500.00 | |
| 1-1-02-05-001-0011 | SEGURIDAD PUBLICA Y TRANSITO | 4,060.40 | |
| 1-1-02-05-001-0011-0002 | MARCO ANTONIO MENDEZ ANTILLON | 4,000.00 | |
| 1-1-02-05-001-0011-0004 | SALVADRO MOISES GARCIA AYALA | | 2,000.00 |
| 1-1-02-05-001-0011-0005 | ARTURO MARTINEZ ALONSO | 445.40 | |
| 1-1-02-05-001-0011-0006 | JUAN GARCIA CASTILLO | 1,615.00 | |
| 1-1-02-05-001-0012 | SECRETARIA GENERAL | 2,000.00 | |
| 1-1-02-05-001-0012-0002 | CARLOS ALEJANDRO CUEVAS CURIEL | | |
| 1-1-02-05-001-0012-0004 | ALBERTO GUTIERREZ MORENO | 2,000.00 | |
| 1-1-02-05-001-0013 | OFICIALIA MAYOR ADMINISTRATIVA | 1,500.00 | |
| 1-1-02-05-001-0013-0003 | JOSE EDMUNDO DE LA CRUZ HERRERA | 1,500.00 | |
| 1-1-02-05-001-0014 | HACIENDA MUNICIPAL | 43,933.35 | |
| 1-1-02-05-001-0014-0001 | ALMA ROSA MARCIAL HERNANDEZ | 25,773.35 | |
| 1-1-02-05-001- | MA. DEL SAGRARIO RODRIGUEZ | | |

| | | |
|-------------------------|--|----------------|
| 0014-0002 | ORTIZ | |
| 1-1-02-05-001-0014-0003 | CORINA FRIAS VAZQUEZ | 11,660.00 |
| 1-1-02-05-001-0014-0004 | BRENDA LORENA PINTOR JARAMILLO | 3,000.00 |
| 1-1-02-05-001-0014-0005 | GILBERTO MAURICIO BARRERA DEL REAL | 3,000.00 |
| 1-1-02-05-001-0014-0006 | BETHZABEL TOVAR MARTINEZ | 500.00 |
| 1-1-02-05-001-0015 | SERVICIOS PUBLICOS | 3,000.00 |
| 1-1-02-05-001-0015-0001 | JUAN MANUEL VARGAS ANDRADE | 3,000.00 |
| 1-1-02-05-001-0015-0003 | MA. GUADALUPE VELASCO CUEVAS | |
| 1-1-02-05-001-0019 | MIRIAM MARLENE CASTILLO ALVAREZ | 1,004.03 |
| 1-1-03 | DERECHOS A RECIBIR BIENES O SERVICIOS | 290,346.87 |
| 1-1-03-01 | ANTICIPO A PROVEEDORES POR ADQUISICION DE BIENES Y PRESTACION DE SERVICIOS A CORTO PLAZO | |
| 1-1-03-01-001 | ROBERTO DELGADILLO AGUAYO | |
| 1-1-03-02 | ANTICIPO A PROVEEDORES POR ADQUISICION DE BIENES INMUEBLES Y MUEBLES A CORTO PLAZO | 290,346.87 |
| 1-1-03-02-001 | NUEVA AUTOMOTRIZ OCCIDENTAL, S.A. DE C.V. | 290,346.87 |
| 1-2 | ACTIVO NO CIRCULANTE | 121,888,389.26 |
| 1-2-03 | BIENES INMUEBLES, INFRAESTRUCTURA Y CONTRUCCIONES EN PROCESO | 97,402,658.96 |
| 1-2-03-01 | TERRENOS | 5,000,000.00 |
| 1-2-03-03 | EDIFICIOS NO HABITACIONALES | 27,994,352.42 |
| 1-2-03-03-001 | EDIFICIOS ADMINISTRATIVOS | 1,766,902.86 |
| 1-2-03-03-001-0001 | 09-85 OFICINAS DE COPLADEMUN CONST. Y ADECUACION | 300,556.07 |
| 1-2-03-03-001-0002 | 03-11 ACADEMIA DE POLICIA CONSTRUCCION DE AULA,MURO PERIMETRAL. | 1,088,056.17 |
| 1-2-03-03-001-0003 | COMPUPLAZA EN LAS INSTALACIONES DEL ITCG | 378,290.62 |
| 1-2-03-03-002 | CENTROS DE SALUD | 10,773,246.37 |
| 1-2-03-03-002-0001 | 12-75 CENTROS DE SALUD DEL. FRESNITO CONSTRUCCION | 4,000,014.91 |
| 1-2-03-03-002-0002 | 12-60;12-61 CENTROS DE SALUD INTEGRAL Y CENTRO DE SALUD MENTAL | 6,773,231.46 |
| 1-2-03-03-003 | CENTROS RECREATIVOS | 4,847,684.43 |
| 1-2-03-03-003-0001 | 09-62 CONSOLIDACION CTRO DEPORTIVO EN LOS FRESNOS | 220,550.00 |
| 1-2-03-03-003-0002 | 09-86 CONSTRUCCION UNIDAD DEPORTIVA JUAN JOSE ARREOLA | 2,909,858.67 |
| 1-2-03-03-003- | 09-63 CONSOLIDACION CTRO DEPORTIVO VALLE DORADO | 139,449.60 |

| | | |
|------------------------------|--|---------------|
| 0003 | | |
| 1-2-03-03-003-0004 | 11-92,95. EQUIPAMIENTO DE MOBILIARIO E INFRAESTRUCTURA URBANA | 166,565.11 |
| 1-2-03-03-003-0005 | REHABILITACIÓN DE CANCHA DE FUTBOL EN EL ESTADIO OLIMPICO (INFRA-CONADE) | 1,411,261.05 |
| 1-2-03-03-004-0001 | EDIFICIOS NAVES INDUSTRIALES | 9,373,289.47 |
| 1-2-03-03-004-0002 | CONSTRUCCION DE 3 NAVES INDUSTRIALES | 7,310,443.27 |
| 1-2-03-03-004-0002 | 1.2.1 CONSTRUCCION DE NAVE INDUSTRIAL EN EL TIANGUIS MUNICIPAL | 2,062,846.20 |
| 1-2-03-03-005-0001 | EDIFICIOS NO HABITACIONALES | 1,233,229.29 |
| 1-2-03-03-005-0003 | ESTRUCTURA PARA EL TIRADERO MUNICIPAL | 852,893.22 |
| 1-2-03-03-005-0004 | SUBSEMUN/2012 CASETA DE CONTROL EN DIRECCION SEGURIDAD PUB | 79,999.91 |
| 1-2-03-03-005-0004 | BANCO DE RMAS DE SEGURIDAD PUBLICA | 200,000.00 |
| 1-2-03-03-005-0005 | PISTA DE ACONDICIONAMIENTO EN LA PREPARATORIA | 336.16 |
| 1-2-03-03-005-0006 | PROYECTO DE EQUIPAMIENTO DE LA MUSEO CASA JUAN JOSE ARREOLA | 100,000.00 |
| 1-2-03-04-001-0001 | INFRAESTRUCTURA | 58,640,930.02 |
| 1-2-03-04-001-0001 | INFRAESTRUCTURA DE CARRETERAS | 41,069,406.78 |
| 1-2-03-04-001-0001 | VIALIDADES | 41,069,406.78 |
| 1-2-03-04-001-0001-0001 | VIALIDADES | 9,188,896.89 |
| 1-2-03-04-001-0001-0001-0001 | 09-77 SEGUNDA ETATA DEL CORREDOR TURISTICO SIERRA DEL TIGRE | 4,991,073.89 |
| 1-2-03-04-001-0001-0001-0002 | 09-64 CALZADA MADERO I. CARRANZA CICLOPISTA | 3,222,247.62 |
| 1-2-03-04-001-0001-0001-0003 | 09-79 COL. PINTORES REHABILITACION DE ANDADORES | 908,320.00 |
| 1-2-03-04-001-0001-0001-0004 | 10-46 ANDADOR PEATONAL | 67,255.38 |
| 1-2-03-04-001-0001-0002 | PAVIMENTOS HIDRAULICOS Y ASFALTICOS | 23,203,394.22 |
| 1-2-03-04-001-0001-0002-0001 | 09-12 C. ESTEBAN CIBRIAN PAVIMENTACION HIDRAULICA | 601,774.88 |
| 1-2-03-04-001-0001-0002-0002 | 09-13 C. BENITO GOMEZ FARIAS PAVIMENTACION ASFALTICA | 180,650.00 |
| 1-2-03-04-001-0001-0002-0003 | 09-23 C. GUADALUPE VICTORIA CONCRETO HIDRAULICO | 2,016,068.51 |
| 1-2-03-04-001-0001-0002-0004 | 09-05 COL. SAN PEDRO 2DA ETAPA DE PAVIMENTO HIDRAULICO | 2,748,963.00 |
| 1-2-03-04-001-0001-0002-0005 | AV. CARLOS PAEZ STELL CARPETA ASFALTICA MACHUELO Y BANQUETA | 2,366,690.18 |
| 1-2-03-04-001-0001-0002-0006 | 12-76 AV. CARLOS VILLASEÑOR PAVIMENTACION ASFALTICA | 369,811.42 |
| 1-2-03-04-001-0001-0002-0007 | 12-46 C.MARGARITA MAZA DE JUAREZ CONCRETO HIDRAULICO | 1,396,189.78 |
| 1-2-03-04-001-0001-0002-0008 | 11-30 C. ANTONIA DEL TORO Y C. JESUS ROJAS PAVIMENTACION ASFALTICA | 37,811.32 |

| | | |
|------------------------------|---|--------------|
| 1-2-03-04-001-0001-0002-0009 | 12-69 C. IZOTE/ AV. JOSE MARIA GONZALEZ PAVIMENTO ASFALTICO | 696,332.19 |
| 1-2-03-04-001-0001-0002-0010 | 12-49 C. JESUS REYES EMPEDRADO CON HUELLA DE CONCRETO | 479,735.53 |
| 1-2-03-04-001-0001-0002-0011 | 12-19 COL. HIJOS HILUSTRES BANQUETA Y MACHUELO | 2,773.04 |
| 1-2-03-04-001-0001-0002-0012 | 12-54 PLAN DE SAN LUIS EMPEDRADO | 26,463.10 |
| 1-2-03-04-001-0001-0002-0013 | 09-03 DELEGACION EN EL FRESNITO EMPEDRADO | 720,607.51 |
| 1-2-03-04-001-0001-0002-0015 | 11-35 C. MARIANO JIMENEZ MACHUELO Y BANQUETA | 1,897.87 |
| 1-2-03-04-001-0001-0002-0016 | 11-36 C. ERNESTO NEAVES EMPEDRADO | 95,428.26 |
| 1-2-03-04-001-0001-0002-0017 | 11-48 C. GALILEA/C. TONILA EMPEDRADO | 106,811.86 |
| 1-2-03-04-001-0001-0002-0018 | 12-50 C. CARMEN SERDAN EMPEDRADO | 37,622.05 |
| 1-2-03-04-001-0001-0002-0019 | 12-47 C. CANARIO EMPEDRADO | 1,454.11 |
| 1-2-03-04-001-0001-0002-0020 | 12-52 PLAN DE AYALA EMPEDRADO | 994.35 |
| 1-2-03-04-001-0001-0002-0021 | 12-51 C. LUIS DONALDO COLOSTIO EMPEDRADO | 10,018.86 |
| 1-2-03-04-001-0001-0002-0022 | 1.1.1. REHABILITACION Y PAVIMTO. AV. CARLOS PAEZ /GALEANA | 939,523.93 |
| 1-2-03-04-001-0001-0002-0023 | 1.1.2. CONST. PAVIMENTO ASFALTICO EN AV. PAEZ ENTRE GRITO | 1,038,128.53 |
| 1-2-03-04-001-0001-0002-0024 | ME021 C. PANAMA PAVIMENTACION EN EMPEDRADO ENTRE PARAGUAY | 1,063,134.00 |
| 1-2-03-04-001-0001-0002-0025 | R-3335 COL. PROVIDENCIA EMULSION Y SELLO P/REHABILITACION P | 1,726,239.00 |
| 1-2-03-04-001-0001-0002-0026 | R3334 CALLE ALLENDE REHABILITACION DE PAVIMENTO ASFALTICO | 866,335.00 |
| 1-2-03-04-001-0001-0002-0027 | ME027 BONAMPAC, PAVIMENTACION EN EMPEDRADO ANTES C. SIN NOMBRE | 207,411.54 |
| 1-2-03-04-001-0001-0002-0028 | R3333 CALLE BRAVO REHABILITACION DE PAVIMENTO ASFALTICO | 1,437,869.40 |
| 1-2-03-04-001-0001-0002-0029 | R3332 CALLE IZOTE REHABILITACION DE PAVIMENTO ASFALTICO | 2,717,823.00 |
| 1-2-03-04-001-0001-0002-0030 | R3339 CALLE GALEANA CONSTRUCCION DE CONCRETO HIDRAULICO | 198,360.00 |
| 1-2-03-04-001-0001-0002-0031 | ME022 CALLE GUILLERMO PRIETO PAVIMENTACION DE CONCRETO HID. | 1,110,472.00 |
| 1-2-03-04-001-0001-0003 | PUENTES VEHICULARES | 1,924,921.06 |
| 1-2-03-04-001-0001-0003-0001 | 12-81 AV. CARLOS VILLASELOR PUENTE VEHICULAR | 1,530,530.47 |
| 1-2-03-04-001-0001-0003-0002 | 12-14 CONSTRUCCION DE PUENTE VEHICULAR PASO ARROYO LOS VOLCANES | 27,230.59 |
| 1-2-03-04-001-0001-0003-0003 | ME002 CALLE TONILA MURO DE CONTENCIÓN ENTRE JERUSALEN | 367,160.00 |
| 1-2-03-04-001- | EMPEDRADOS, MACHUELOS Y BANQUETAS | 6,752,194.61 |

| | | |
|----------------|---|---------------|
| 0001-0004 | | |
| 1-2-03-04-001- | 09-15 C. JUAN RULFO EMPEDRADO CON HUELLA DE CONCRETO | 284,123.97 |
| 0001-0004-0001 | | |
| 1-2-03-04-001- | 09-16 C. CUBA EMPEDRADO Y BANQUETA | 541,393.34 |
| 0001-0004-0002 | | |
| 1-2-03-04-001- | 09-21 CERRADA DE CRITO REY MACHUELO Y BANQUETA | 148,757.56 |
| 0001-0004-0003 | | |
| 1-2-03-04-001- | 09-19 C. VISTA HERMOSA EMPEDRADO Y BANQUETA | 466,150.66 |
| 0001-0004-0004 | | |
| 1-2-03-04-001- | 09-02 ACONDICIONAMIENTO EN LA PREPARATORIA REG. MACHUELO EN PISTA | 77,988.38 |
| 0001-0004-0005 | | |
| 1-2-03-04-001- | 09-11 C. COLIMA EMPEDRADO CON HUELLAS DE CONCRETO | 362,430.93 |
| 0001-0004-0006 | | |
| 1-2-03-04-001- | 09-17 AV. JUAN JOSE ARREOLA EMPEDRADO CON HUELLA DE CONCRETO | 1,291,760.99 |
| 0001-0004-0007 | | |
| 1-2-03-04-001- | 09-10 C. CARLOS LABASTIDA EMPEDRADO CON HUELLA DE CONCRETO | 432,549.77 |
| 0001-0004-0008 | | |
| 1-2-03-04-001- | 09-83 CENTRO HISTORICO ESTAMPADO EN CONCREDO | 532,021.44 |
| 0001-0004-0009 | | |
| 1-2-03-04-001- | 09-80 C. ATOYAC EMPEDRADO CON HUELLA DE CONCRETO | 887,306.40 |
| 0001-0004-0010 | | |
| 1-2-03-04-001- | 1.1.4 CONSTRUCCION DE PARADEROS EN AV CARLOS PAEZ / | 73,234.34 |
| 0001-0004-0011 | | |
| 1-2-03-04-001- | ME023 CALLE ANTONIA DEL TORO CONST. DE MACHUELO Y BANQUETA | 83,840.00 |
| 0001-0004-0013 | | |
| 1-2-03-04-001- | ME029 CALLE CANADA CONSTRUCCION DE EMPEDRADO | 412,045.00 |
| 0001-0004-0014 | | |
| 1-2-03-04-001- | ME028 CALLE COLIMA CONSTRUCCION DE BANQUETAS | 85,719.83 |
| 0001-0004-0015 | | |
| 1-2-03-04-001- | ME020 CALLE IGNACIO RAMOS CONSTRUCCION DE EMPEDRADO | 201,790.00 |
| 0001-0004-0016 | | |
| 1-2-03-04-001- | ME014 CALLE FLAMENCO CONSTRUCCION DE EMPEDRADO | 711,390.00 |
| 0001-0004-0017 | | |
| 1-2-03-04-001- | ME025 CALLE TONILA Y TOLIMAN CONSTRUCCION DE BANQUETA | 62,680.00 |
| 0001-0004-0018 | | |
| 1-2-03-04-001- | ME 026 C. GREGORIA RAMIREZ MORALES CONSTRUCCION DE GUARNISIONES | 97,012.00 |
| 0001-0004-0019 | | |
| 1-2-03-04-006 | INFRAESTRUCTURA DE AGUA POTABLE, SANEAMIENTO, HIDROAGRICOLA | 15,407,488.93 |
| 1-2-03-04-006- | DRENAJE | 4,625,798.40 |
| 0001 | | |
| 1-2-03-04-006- | 09-18 C. LOPEZ COTILLA CONSTRUCCION DE DRENAJE | 672,913.34 |
| 0001-0001 | | |
| 1-2-03-04-006- | 09-22 C. BELIZARIO DOMINGUEZ RED DE DRENAJE | 468,220.15 |
| 0001-0002 | | |
| 1-2-03-04-006- | 09-14 SANTUARIO SUSTTTUCION DE RED DE DRENAJE Y ALCANTARILLADO | 191,911.00 |
| 0001-0003 | | |
| 1-2-03-04-006- | 09-81 CALZADA MADERO I. CARRANZA RED DE AGUA POTABLE Y ALCANTARILLADO | 118,816.54 |
| 0001-0004 | | |
| 1-2-03-04-006- | 11-45 C. IGNACIO RAYON/CUAHUTEMOC RED DE DRENAJE | 194,073.63 |
| 0001-0005 | | |
| 1-2-03-04-006- | 12-72 CRUCE C. GRULLO CONSTRUCCION DE ALCANTARILLADO | 8,432.88 |
| 0001-0006 | | |
| 1-2-03-04-006- | ME013 CERRADA DE MANUEL LOPEZ COTILLA RED DE DRENAJE ENTRE CUAUHEMOS | 261,662.00 |

| | | |
|----------------|---|---------------|
| 0001-0007 | | |
| 1-2-03-04-006- | ME016 ANDADOR QUINTANA ROO CONSTRUCCIÓN DE DRENAJE CRUCE | 93,064.00 |
| 0001-0008 | | |
| 1-2-03-04-006- | ME006 CERRADA CALLE QUINTANA ROO CONSTRUCCION DE DRENAJE | 270,264.00 |
| 0001-0009 | | |
| 1-2-03-04-006- | ME011 CALLE GUADALUPE VICTORIA RED DE AGUA POTABLE ENTRE ESTEBAN C | 180,108.00 |
| 0001-0010 | | |
| 1-2-03-04-006- | ME005 CERRADA MANIEL LOPEZ COTILLA SUSTITUCIÓN DE DRENAJE | 131,582.00 |
| 0001-0011 | | |
| 1-2-03-04-006- | ME024 CALLE NETLACANECO CONST. DE LA RED DRENAJE SANITARIO | 268,118.86 |
| 0001-0012 | | |
| 1-2-03-04-006- | R3337 CALLE GUILLERMO PRIETO REHABILITACIÓN DE RED DE DRENAJE | 271,716.00 |
| 0001-0013 | | |
| 1-2-03-04-006- | ME012 C. PROFA. GREGORIA RAMIREZ MORALES CONSTRUCCION DE DRENAJE | 392,024.00 |
| 0001-0014 | | |
| 1-2-03-04-006- | ME007 ANDADOR QUINTANA ROO SUSTTUCION DE DRENAJE CRUCE PRIVADA | 183,257.00 |
| 0001-0015 | | |
| 1-2-03-04-006- | ME003 CRISTO REY DRENAJE SANITARIO ENTRE PROFA. GREGORIA RAMIREZ | 427,766.00 |
| 0001-0016 | | |
| 1-2-03-04-006- | ME011 C. GUADALUPE VICTORIA DRENAJE SANITARIO ENTTE ESTEBAN CIBRIAN | 328,716.00 |
| 0001-0017 | | |
| 1-2-03-04-006- | ME015 CDA. DE QUINTANA ROO RED DE AGUA POTABLE ENTRE CUAHUTEMOC | 163,153.00 |
| 0001-0018 | | |
| 1-2-03-04-006- | SANEAMIENTO | 10,781,690.53 |
| 0002 | | |
| 1-2-03-04-006- | 12-28 SEGUNDA ETAPA EN LA CONSTRUCCION DE CANAL HIDROLOGICO | 9,981,690.53 |
| 0002-0001 | | |
| 1-2-03-04-006- | 01-01 1RA ETAPA AMPLIACION DEL COLECTOR VOLCANES, TRAMO COL. PROV | 800,000.00 |
| 0002-0002 | | |
| 1-2-03-04-007 | INFRAESTRUCTURA ELECTRICA | 2,164,034.31 |
| 1-2-03-04-007- | ACOMETIDAS ELECTRICAS | 2,164,034.31 |
| 0001 | | |
| 1-2-03-04-007- | 09-82 ACOMETIDA SUBTERRANEA ELECTRICA DE TELEFONO Y DE ALUMBRADO | 744,234.30 |
| 0001-0001 | | |
| 1-2-03-04-007- | 12-73 ACONDICIONAMIENTO ELECTRICO DE RED SUBTERRANEA DEL ALUMBRADO | 165,811.36 |
| 0001-0002 | | |
| 1-2-03-04-007- | 12-77 CABLEADO SUBTERRANEO EN EL CENTRO HISTORICO POR C.F.E. | 1,000,000.00 |
| 0001-0003 | | |
| 1-2-03-04-007- | 12.71 ACOMETIDA ELECTRICA SUBTERRANEA | 177,488.65 |
| 0001-0004 | | |
| 1-2-03-04-007- | 1.1.2 PROTECCION DE LA RED DE CANALIZACION TELEFONICA 3H6 PARA CALLE | 76,500.00 |
| 0001-0005 | | |
| 1-2-03-05 | CONSTRUCCIONES EN PROCESO EN BIENES DE DOMINIO PUBLICO. | 5,767,376.52 |
| 1-2-03-05-004 | DIVISION DE TERRENOS Y CONSTRUCCION DE OBRAS DE URBANIZACION EN PROCESO | 3,621,376.31 |
| 1-2-03-05-006 | OTRAS CONSTRUCCIONES DE INGENIERIA CIVIL U OBRA PESADA EN PROCESO | 2,146,000.21 |
| 1-2-04 | BIENES MUEBLES | 23,763,531.25 |
| 1-2-04-01 | MOBILIARIO Y EQUIPO DE ADMINISTRACION | 2,540,966.68 |
| 1-2-04-01-001 | MUEBLES DE OFICINA Y ESTANTERIA | 691,706.01 |
| 1-2-04-01-002 | MUEBLES, EXCEPTO DE OFICINA Y ESTANTERIA | 6,612.00 |
| 1-2-04-01-003 | EQUIPO DE COMPUTO Y DE TECNOLOGIAS DE LA INFORMACION | 1,842,648.67 |

| | | | |
|--------------------|--|--------------|-----------------------|
| 1-2-04-02 | MOBILIARIO Y EQUIPO EDUCACIONAL Y RECREATIVO | 307,899.92 | |
| 1-2-04-02-001 | EQUIPOS Y APARATOS AUDIOVISUALES | 63,037.00 | |
| 1-2-04-02-003 | CAMARAS FOTOGRAFICAS Y DE VIDEO | 159,568.82 | |
| 1-2-04-02-009 | OTRO MOBILIARIO Y EQUIPO EDUCACIONAL Y RECREATIVO | 85,294.10 | |
| 1-2-04-03 | EQUIPO E INSTRUMENTAL MEDICO Y DE LABORATORIO | 8,415.22 | |
| 1-2-04-03-001 | EQUIPO MEDICO Y DE LABORATORIO | 8,415.22 | |
| 1-2-04-04 | EQUIPO DE TRANSPORTE | 9,840,629.05 | |
| 1-2-04-04-001 | AUTOMOVILES Y EQUIPO TERRESTRE | 6,259,565.20 | |
| 1-2-04-04-009 | OTROS EQUIPO DE TRANSPORTE | 3,581,063.85 | |
| 1-2-04-05 | EQUIPO DE DEFENSA Y SEGURIDAD | 3,587,059.71 | |
| 1-2-04-06 | MAQUINARIA, OTROS EQUIPOS Y HERRAMIENTAS | 7,330,034.67 | |
| 1-2-04-06-001 | MAQUINARIA Y EQUIPO AGROPECUARIO | 48,137.59 | |
| 1-2-04-06-002 | MAQUINARIA Y EQUIPO INDUSTRIAL | 61,497.70 | |
| 1-2-04-06-003 | MAQUINARIA Y EQUIPO DE CONSTRUCCION | 494,118.28 | |
| 1-2-04-06-005 | EQUIPO DE COMUNICACION Y TELECOMUNICACION | 5,142,191.80 | |
| 1-2-04-06-007 | HERRAMIENTAS Y MAQUINAS-HERRAMIENTA | 1,049,002.18 | |
| 1-2-04-06-009 | OTROS EQUIPOS | 535,087.12 | |
| 1-2-04-08 | ACTIVOS BIOLOGICOS | 148,526.00 | |
| 1-2-04-08-008 | ARBOLES Y PLANTAS | 148,526.00 | |
| 1-2-07 | ACTIVOS DIFERIDOS | 722,199.05 | |
| 1-2-07-01 | ESTUDIOS, FORMULACION Y EVALUACION DE PROYECTOS | 722,199.05 | |
| 2 | PASIVO | | 152,758,265.45 |
| 2-1 | PASIVO CIRCULANTE | | 9,238,202.11 |
| 2-1-01 | CUENTAS POR PAGAR A CORTO PLAZO | | 9,238,202.11 |
| 2-1-01-01 | SERVICIOS PERSONALES POR PAGAR A CORTO PLAZO | | 140,390.39 |
| 2-1-01-01-001 | REMUNERACION POR PAGAR AL PERSONAL DE CARACTER PER | | 140,390.39 |
| 2-1-01-01-001-0016 | JOSE LUIS TORRES JIMENEZ | | |
| 2-1-01-01-001-0029 | RAUL RIOS MORENO | | 14,787.64 |
| 2-1-01-01-001-0030 | OSCAR FAJARDO CAMPOS | | |
| 2-1-01-01-001-0065 | CARLOS ALEJANDRO CUEVAS CURIEL | | |
| 2-1-01-01-001-0067 | HECTOR IBARRA CASTILLO | | |
| 2-1-01-01-001-0069 | ESTELA VILLALVAZO ARROYO | | |
| 2-1-01-01-001- | ANSELMO ABRICA CHAVEZ | | |

| | | |
|----------------|---------------------------------|-----------|
| 0071 | | |
| 2-1-01-01-001- | ROBERTO CHAVEZ DEL TORO | |
| 0075 | | |
| 2-1-01-01-001- | ALEJANDRO FEDERICO MEDINA DEL | 2,979.20 |
| 0077 | TORO | |
| 2-1-01-01-001- | JOSE DE JESUS NUÑEZ GONZALEZ | |
| 0081 | | |
| 2-1-01-01-001- | ARTURO MIRANDA RUIZ | |
| 0085 | | |
| 2-1-01-01-001- | HUGO FRANCISCO CORDOBA | |
| 0091 | BARBOZA | |
| 2-1-01-01-001- | MISAEEL SOLORIZANO PONCE | |
| 0097 | | |
| 2-1-01-01-001- | HECTOR MANUEL DIAZ CUEVAS | |
| 0110 | | |
| 2-1-01-01-001- | ROLANDO OROZCO SANCHEZ | |
| 0113 | | |
| 2-1-01-01-001- | HILDA NAYELI ARECHIGA CERVANTES | 3,750.00 |
| 0119 | | |
| 2-1-01-01-001- | CARLOS ALEJANDRO CUEVAS CURIEL | |
| 0120 | | |
| 2-1-01-01-001- | IGNACIO ROMERO REYES | |
| 0127 | | |
| 2-1-01-01-001- | ALEJANDRO VARGAS AGUILAR | |
| 0141 | | |
| 2-1-01-01-001- | ADRIAN CEBALLOS PEREGRINO | 9,109.88 |
| 0146 | | |
| 2-1-01-01-001- | MANUEL MICHEL AYALA | |
| 0151 | | |
| 2-1-01-01-001- | TERESA DE JESUS VALENCIA DE LA | 5,386.05 |
| 0187 | CRUZ | |
| 2-1-01-01-001- | RODOLFO AGUIRRE MADERA | 4,488.45 |
| 0188 | | |
| 2-1-01-01-001- | FERNANDO LOPEZ MORALES | 4,489.45 |
| 0189 | | |
| 2-1-01-01-001- | MOISES BALTAZAR MATIAZ | 15,305.10 |
| 0191 | | |
| 2-1-01-01-001- | ERNESTO DAVID DE LA TORRE | |
| 0192 | GRIMALDO | |
| 2-1-01-01-001- | VICTOR SANTIAGO BELTRAN GARCIA | 3,740.25 |
| 0193 | | |
| 2-1-01-01-001- | AGUSTIN AGUIRRE MADERA | 3,740.25 |
| 0194 | | |
| 2-1-01-01-001- | GONZALO FABIAN DIAZ | |
| 0195 | COBARRUBIAS | |
| 2-1-01-01-001- | SERGIO BAUTISTA FERMIN | |
| 0199 | | |
| 2-1-01-01-001- | JOSE LUIS OROZCO SANCHEZ | |
| 0208 | | |
| 2-1-01-01-001- | JUAN MEDRANO CARRILLO | |
| 0209 | | |
| 2-1-01-01-001- | CARLOS ALBERTO NIEVES | |
| 0210 | CERVANTES | |

| | | |
|--------------------|--|-----------|
| 2-1-01-01-001-0211 | JUAN CARLOS JACOBO RANGEL | |
| 2-1-01-01-001-0212 | CARLOS EDUARDO SOULE DIAZ | |
| 2-1-01-01-001-0213 | IDELFONSO GOMEZ GUZMAN | |
| 2-1-01-01-001-0214 | JOSE ANGEL MORFIN TORRES | 3,740.25 |
| 2-1-01-01-001-0215 | ALFREDO DE LA CRUZ VEGA | |
| 2-1-01-01-001-0216 | JOSE RAYMUNDO GUZMAN PALOMAR | |
| 2-1-01-01-001-0217 | ANGEL ANGUIANO CORTES | 4,403.51 |
| 2-1-01-01-001-0218 | HUGO MARTIN FRANCO GONZALEZ | |
| 2-1-01-01-001-0219 | ANTONIO DE LA CRUZ ESTEBAN | |
| 2-1-01-01-001-0223 | DANTE LEPE GALLARDO | 23,018.33 |
| 2-1-01-01-001-0226 | MARIA ADRIANA DE LA CRUZ GOMEZ | 15,305.10 |
| 2-1-01-01-001-0227 | JULIO CESAR LOPEZ FRIAS | |
| 2-1-01-01-001-0228 | CESAR RODRIGUEZ SANCHEZ | |
| 2-1-01-01-001-0229 | ELISEO LARA | 483.73 |
| 2-1-01-01-001-0230 | LORENZO LOPEZ GUTIERREZ | 553.55 |
| 2-1-01-01-001-0231 | SERGIO PIZANO BRIZUELA | |
| 2-1-01-01-001-0232 | LEONARDO ROMERO GARCIA | |
| 2-1-01-01-001-0233 | FRANCISCO ORLANDO GOMEZ GUZMAN | |
| 2-1-01-01-001-0234 | MANUEL LARIOS ESPINOZA | 554.11 |
| 2-1-01-01-001-0237 | WALDEIM PEREZ LOPEZ | |
| 2-1-01-01-001-0238 | JOSE EZEQUIEL JIMENEZ REYES | |
| 2-1-01-01-001-0239 | JOSE DE JESUS GONZALEZ GOMEZ | |
| 2-1-01-01-001-0240 | RUBEN GARCIA CARDENAS | 6,463.35 |
| 2-1-01-01-001-0242 | DOLORES GUTIERREZ CAMACHO | |
| 2-1-01-01-001-0243 | HECTOR EFRAIN MARTINEZ CHAIRES | |
| 2-1-01-01-001-0244 | CHRISTOPHER ALEJANDRO ULLOA SANCHEZ | |
| 2-1-01-01-001- | MIGUEL ANGEL SEPULVEDA SANCHEZ | |

| | | |
|----------------|--|----------|
| 0245 | | |
| 2-1-01-01-001- | MA. TRINIDAD DE LA CRUZ MONTES | |
| 0246 | | |
| 2-1-01-01-001- | MARTHA ESTELA ALCANTAR | 4,640.68 |
| 0247 | FELICIANO | |
| 2-1-01-01-001- | DORIA MARGARITA RUBIO PADILLA | 7,812.50 |
| 0248 | | |
| 2-1-01-01-001- | CARLOS BERNARDINO GARCIA | |
| 0249 | | |
| 2-1-01-01-001- | PATRICIA MARTINEZ DE LA CRUZ | |
| 0250 | | |
| 2-1-01-01-001- | MARIBEL CONTRERAS PRECIADO | |
| 0251 | | |
| 2-1-01-01-001- | RAMON GOMEZ AGUAYO | |
| 0252 | | |
| 2-1-01-01-001- | JESUS GOMEZ MUÑOZ | |
| 0253 | | |
| 2-1-01-01-001- | GABRIEL MATUS RUIZ | 5,639.01 |
| 0254 | | |
| 2-1-01-01-001- | ALBERTO GUTIERREZ MORENO | |
| 0256 | | |
| 2-1-01-01-001- | CONSUELO ARREOLA RODRIGUEZ | |
| 0257 | | |
| 2-1-01-01-001- | JAVIER RAMIREZ MATA | |
| 0258 | | |
| 2-1-01-01-002 | REMUNERACION POR PAGAR AL PERSONAL DE CARACTER TRANSITORIO A CORTO PLAZO | |
| 2-1-01-01-002- | MUNICIPIO DE ZAPOTLAN EL 0014 GRANDE, JALISCO | |
| 2-1-01-01-002- | SANDRA LILIANA JUAREZ GUZMAN | |
| 0031 | | |
| 2-1-01-01-002- | PEDRO BAUTISTA MEZA | |
| 0053 | | |
| 2-1-01-01-002- | MIGUEL ANGEL AGUILAR | |
| 0074 | | |
| 2-1-01-01-002- | MARCO ANTONIO CORTEZ LAZARIT | |
| 0083 | | |
| 2-1-01-01-002- | JOSE MANUEL SOSA CHAVEZ | |
| 0129 | | |
| 2-1-01-01-002- | ARTURO SANTOS JUAREZ | |
| 0137 | | |
| 2-1-01-01-002- | DANTE LEPE GALLARDO | |
| 0154 | | |
| 2-1-01-01-002- | TERESA GONZALEZ MARTINEZ | |
| 0156 | | |
| 2-1-01-01-002- | LEOBARDO MACIAS TORRES | |
| 0158 | | |
| 2-1-01-01-002- | SUSANA RODRIGUEZ MENDEZ | |
| 0181 | | |
| 2-1-01-01-002- | CARMEN GUTIERREZ AMEZCUA | |
| 0190 | | |
| 2-1-01-01-002- | MOISES NAVA LARIOS | |

| | | |
|------------------------|---|--------------|
| 0196 | | |
| 2-1-01-01-002- | OSCAR ORENDAIN CARRILLO | |
| 0219 | | |
| 2-1-01-01-002- | CARLOS MARTIN ALZAGA MORENO | |
| 0252 | | |
| 2-1-01-01-002- | MAYRA SANCHEZ CORONA | |
| 0256 | | |
| 2-1-01-01-002- | AGUSTIN RODRIGUEZ ANGUIANO | |
| 0257 | | |
| 2-1-01-01-002- | JOSE FRANCISCO AGUAYO VELASCO | |
| 0259 | | |
| 2-1-01-01-002- | EDER EMMANUEL BANDA MEDEL | |
| 0260 | | |
| 2-1-01-01-002- | JULIO ARTURO CAMPOS AVILA | |
| 0261 | | |
| 2-1-01-01-002- | ILIANA KARINA CHAVEZ ARIAS | |
| 0262 | | |
| 2-1-01-01-002- | RAMON GONZALEZ VARELA | |
| 0263 | | |
| 2-1-01-01-002- | CLAUDIA MARICELA GARCIA | |
| 0264 | | |
| 2-1-01-01-002- | ALEJANDRO YAÑEZ GONZALEZ | |
| 0267 | | |
| 2-1-01-01-002- | JOSE GERMAN AGUILAR CARRILLO | |
| 0268 | | |
| 2-1-01-01-002- | SALVADOR ALEJANDRO MENDOZA | |
| 0269 | MARQUEZ | |
| 2-1-01-01-002- | GERARDO EMMANUEL RODRIGUEZ | |
| 0270 | RIVERA | |
| 2-1-01-01-002- | MANUEL FLORES RODRIGUEZ | |
| 0271 | | |
| 2-1-01-01-002- | MARTIN LARIOS ESPINOZA | |
| 0272 | | |
| 2-1-01-01-002- | FELIPE MAGALLANES AGUILAR | |
| 0273 | | |
| 2-1-01-01-002- | CARLOS AUGUSTO MURGUIA | |
| 0274 | CAMACHO | |
| 2-1-01-01-002- | FRANCISCO JAVIER BACILIO | |
| 0275 | RAMIREZ | |
| 2-1-01-01-002- | JOSE IGNACIO PARRA | |
| 0276 | | |
| 2-1-01-01-002- | JORGE LOPEZ GARCIA | |
| 0277 | | |
| 2-1-01-01-002- | JUAN MANUEL GOMEZ PILAR | |
| 0278 | | |
| 2-1-01-01-002- | JOSE ORLANDO BARBA ZUÑIGA | |
| 0279 | | |
| 2-1-01-02 | PROVEEDORES POR PAGAR A CORTO PLAZO | 5,403,261.85 |
| 2-1-01-02-001 | DEUDAS POR ADQUISICIONES DE BIENES Y CONTRATACION DE | 5,403,261.85 |
| 2-1-01-02-001- 0001 | PROVEEDORES LOCALES | 3,305,565.53 |

| | | |
|-------------------------|---|--------------|
| 2-1-01-02-001-0001-0002 | OPERADORA DE TIENDAS SELECTAS, S.A. DE C.V. | 36,950.88 |
| 2-1-01-02-001-0001-0004 | ADRIANA CHAVEZ LOPEZ | 20,097.97 |
| 2-1-01-02-001-0001-0005 | AGREGADOS UXMAL S.A. DE C.V. | 83,623.62 |
| 2-1-01-02-001-0001-0006 | AGUA PURIFICADA NEVADO S.A. DE C.V. | |
| 2-1-01-02-001-0001-0007 | AGUSTIN MORETT GARCIA | 18,582.91 |
| 2-1-01-02-001-0001-0008 | ALBERTO ARREZOLA VELAZQUEZ | |
| 2-1-01-02-001-0001-0009 | ALEJANDRA IZAMAR OROZCO VALENCIA | |
| 2-1-01-02-001-0001-0010 | ALEJANDRO FEDERICO MEDINA DEL TORO | 87,051.54 |
| 2-1-01-02-001-0001-0011 | ALFREDO GONZALEZ OCHOA | 10,802.00 |
| 2-1-01-02-001-0001-0014 | ALVARO MIGUEL GARCIA CIBRIAN | 10,544.00 |
| 2-1-01-02-001-0001-0015 | ALVARO OCHOA TOLEDO | 6,221.24 |
| 2-1-01-02-001-0001-0017 | ANA LORENA VIRGEN CARRILLO | 11,560.47 |
| 2-1-01-02-001-0001-0018 | ARCO GASES LUIS JUAN S.A. DE C.V. | |
| 2-1-01-02-001-0001-0021 | AUTOPARTES HERRAMIENTAS Y EQUIPOS, S.A. DE C.V. | 51,280.52 |
| 2-1-01-02-001-0001-0024 | CARLOS ENRIQUE LOPEZ | 60,987.53 |
| 2-1-01-02-001-0001-0028 | CESAR HORACIO MURGUIA CHAVEZ | 2,356.37 |
| 2-1-01-02-001-0001-0030 | CINTHYA PATRICIA IBARRA GARCIA | |
| 2-1-01-02-001-0001-0031 | CLAUDIA MARGARITA GUZMAN NARANJO | 1,075.00 |
| 2-1-01-02-001-0001-0033 | COMBU EXPRESS,S.A DE C.V | 1,111,787.68 |
| 2-1-01-02-001-0001-0035 | COMISION FEDERAL DE ELECTRICIDAD | 647,048.00 |
| 2-1-01-02-001-0001-0036 | CONDominio PLAZA DEL RIO | |
| 2-1-01-02-001-0001-0037 | CORAGAS, S.A. DE C.V. | 98,901.51 |
| 2-1-01-02-001-0001-0038 | CRISTINA ARIAS CONTRERAS | |
| 2-1-01-02-001-0001-0039 | DAVID AARON SANCHEZ LUNA | 424.00 |
| 2-1-01-02-001-0001-0042 | EDGAR OSVALDO RODRIGUEZ MUNGUIA | |
| 2-1-01-02-001-0001-0044 | EDMUNDO CHAVEZ CHAVEZ | 240.00 |
| 2-1-01-02-001- | EMISORAS DE ZAPOTLAN, S.A. DE | |

| | | |
|----------------|--------------------------------|-----------|
| 0001-0048 | C.V. | |
| 2-1-01-02-001- | EVERARDO CARRILLO MARTINEZ | 4,016.00 |
| 0001-0051 | | |
| 2-1-01-02-001- | EZEQUIEL BARON MENDOZA | 300.00 |
| 0001-0052 | | |
| 2-1-01-02-001- | FORTINO SUAREZ MARTINEZ | |
| 0001-0054 | | |
| 2-1-01-02-001- | GLORIA ESPINOZA GUTIERREZ | |
| 0001-0056 | | |
| 2-1-01-02-001- | GONZALO RODRIGUEZ MAGAÑA | 15,479.99 |
| 0001-0058 | | |
| 2-1-01-02-001- | GRUPO FARMACEUTICO ZAPOTLAN | 2,037.44 |
| 0001-0060 | S.A. DE C.V. | |
| 2-1-01-02-001- | GRUPO GASTRONOMICO EL | 17,775.96 |
| 0001-0061 | CHAMIZAL, S.A DE C.V | |
| 2-1-01-02-001- | HECTOR CASILLAS RIVERA | |
| 0001-0063 | | |
| 2-1-01-02-001- | HELIODORO RODRIGUEZ MIRANDA. | 16,399.03 |
| 0001-0064 | | |
| 2-1-01-02-001- | HUMBERTO GALINDO SALCEDO | |
| 0001-0066 | | |
| 2-1-01-02-001- | INDUSTRIAS MAGAÑA S.A DE C.V. | |
| 0001-0067 | | |
| 2-1-01-02-001- | J. CESAR HUGO CONTRERAS | 33,737.56 |
| 0001-0068 | OCEGUERA | |
| 2-1-01-02-001- | J. GUADALUPE ZEA QUIÑONEZ | 2,617.99 |
| 0001-0069 | | |
| 2-1-01-02-001- | J. JESUS BARBOZA SERRANO | 56,892.60 |
| 0001-0070 | | |
| 2-1-01-02-001- | JAIME BALTAZAR DIAZ | |
| 0001-0071 | | |
| 2-1-01-02-001- | JAIME FLAVIO NAVARRO HERNANDEZ | 2,307.60 |
| 0001-0072 | | |
| 2-1-01-02-001- | JORDAN ROMO PEÑA | |
| 0001-0074 | | |
| 2-1-01-02-001- | JORGE PADILLA GURROLA | |
| 0001-0075 | | |
| 2-1-01-02-001- | JOSE ALFREDO FIGUEROA BARAJAS | |
| 0001-0076 | | |
| 2-1-01-02-001- | JOSE ANTONIO MACIAS VERDUSCO | |
| 0001-0077 | | |
| 2-1-01-02-001- | JOSE ANTONIO SOTO CHAVEZ | |
| 0001-0078 | | |
| 2-1-01-02-001- | JOSE DE JESUS GUZMAN LOPEZ | |
| 0001-0081 | | |
| 2-1-01-02-001- | JOSE HIGINIO MORENO DIAZ | 1,123.57 |
| 0001-0082 | | |
| 2-1-01-02-001- | JOSE HIGINIO MORENO DIAZ | 1,123.57 |
| 0001-0082-0001 | | |
| 2-1-01-02-001- | JOSE LUIS SOLORZANO | |
| 0001-0083 | CASTELLANOS | |
| 2-1-01-02-001- | JOSE MARIO CASTILLO MAGAÑA | |
| 0001-0084 | | |

| | | |
|-------------------------|--|-----------|
| 2-1-01-02-001-0001-0085 | JOSE MENDIOLA ESQUIVEL | 22,970.52 |
| 2-1-01-02-001-0001-0086 | JOSE MOYSES RUBEN ORTIZ ZUÑIGA | |
| 2-1-01-02-001-0001-0087 | JOSE PABLO RODRIGUEZ ROMERO | |
| 2-1-01-02-001-0001-0088 | JOSE RAMON RODRIGUEZ BARRAGAN | |
| 2-1-01-02-001-0001-0089 | JOSE RICARDO SOLANO JUAREZ | |
| 2-1-01-02-001-0001-0090 | JOSE SANTIAGO VACA CORTES | 76,530.80 |
| 2-1-01-02-001-0001-0091 | JOSE SOLORZANO GARCIA | |
| 2-1-01-02-001-0001-0092 | JUAN JOSE CORTEZ LOPEZ | 2,419.76 |
| 2-1-01-02-001-0001-0093 | JUAN MANUEL CRUZ VENEGAS | 6,032.00 |
| 2-1-01-02-001-0001-0095 | RAGONZVILL, S.A. DE C.V. | |
| 2-1-01-02-001-0001-0096 | OPERADORA TLAYOLAN, S.A. DE C.V. | 1,150.01 |
| 2-1-01-02-001-0001-0097 | ANTONIO GUTIERREZ RODRIGUEZ | |
| 2-1-01-02-001-0001-0100 | LA FM DE CIUDAD GUZMAN, S.A. DE C.V. | |
| 2-1-01-02-001-0001-0103 | LEONARDO FRANCO MEDINA | 4,408.00 |
| 2-1-01-02-001-0001-0105 | LUCRECIA GARCIA ROBLES | 50,013.75 |
| 2-1-01-02-001-0001-0107 | LUZ ELENA HERNANDEZ ESPINOZA | |
| 2-1-01-02-001-0001-0111 | RAMIRO OCHOA CUADRA | 49,475.12 |
| 2-1-01-02-001-0001-0112 | VERONICA CRUZ ORNELAS | 10,635.26 |
| 2-1-01-02-001-0001-0113 | AUTOMOTRIZ MOTORMEXA COLIMA S.A DE C.V | |
| 2-1-01-02-001-0001-0114 | MADERERA "OLIMPICA", S.A. DE C.V. | |
| 2-1-01-02-001-0001-0118 | MARCIAL SERRATOS VENEGAS | 8,517.49 |
| 2-1-01-02-001-0001-0119 | MARCO ANTONIO CERVANTES RAMOS | |
| 2-1-01-02-001-0001-0122 | MARIA DEL CARMEN TORRES DEL TORO | 4,142.64 |
| 2-1-01-02-001-0001-0123 | MARIA DEL REFUGIO CHAVEZ FLORES | 5,459.98 |
| 2-1-01-02-001-0001-0125 | MARIA ELENA BARBOZA ALVAREZ | 140.00 |
| 2-1-01-02-001-0001-0126 | MARIA ESPERANZA JUAREZ ROMERO | |
| 2-1-01-02-001- | MARIA INES MEZA ESCOTTO | 4,328.98 |

| | | |
|----------------|--------------------------------|------------|
| 0001-0129 | | |
| 2-1-01-02-001- | MARIA LETICIA MEDINA GOMEZ | 2,290.99 |
| 0001-0130 | | |
| 2-1-01-02-001- | MARIA MAGDALENA SOLANO AGUAYO | 2,760.00 |
| 0001-0131 | | |
| 2-1-01-02-001- | MARIA SALUD GONZALEZ RUIZ | 44,945.00 |
| 0001-0132 | | |
| 2-1-01-02-001- | MARISELA MENDOZA | 1,879.20 |
| 0001-0134 | | |
| 2-1-01-02-001- | MATERIALES ELECTROMECHANICOS | 10,154.06 |
| 0001-0136 | FRACER, S.A. DE C.V. | |
| 2-1-01-02-001- | NOHEMI CONTRERAS MAGAÑA | |
| 0001-0140 | | |
| 2-1-01-02-001- | MA ROSARIO BERNARDINO SANTOS | |
| 0001-0144 | | |
| 2-1-01-02-001- | PATRICIA AURORA DE LA TORRE | 14,797.01 |
| 0001-0147 | PEREZ | |
| 2-1-01-02-001- | MA. DE JESUS CHAVEZ MURGUIA | |
| 0001-0149 | | |
| 2-1-01-02-001- | RUBEN SOLORZANO QUINTERO | 1,000.00 |
| 0001-0150 | | |
| 2-1-01-02-001- | PATRICIA PEREZ MAGAÑA | |
| 0001-0152 | | |
| 2-1-01-02-001- | PEREZ DE LA MORA, S.A. DE C.V. | 1,851.82 |
| 0001-0153 | | |
| 2-1-01-02-001- | RADIOLOGOS ASOCIADOS DE | 1,260.00 |
| 0001-0155 | JALISCO, S.A. DE C.V. | |
| 2-1-01-02-001- | RAFAEL LOPEZ MORALES | |
| 0001-0157 | | |
| 2-1-01-02-001- | RAFAEL ULISES VELAZQUEZ DE LA | 4,261.00 |
| 0001-0158 | TORRE | |
| 2-1-01-02-001- | PAULINO SANDOVAL MELENDEZ | |
| 0001-0159 | | |
| 2-1-01-02-001- | RAMON AGUILAR UREÑA | |
| 0001-0160 | | |
| 2-1-01-02-001- | RAUL AGUILAR LARES | |
| 0001-0161 | | |
| 2-1-01-02-001- | RAUL RAMIREZ MENDOZA | 13,987.77 |
| 0001-0162 | | |
| 2-1-01-02-001- | REFACCIONES Y RECTIFICACIONES | 1,626.80 |
| 0001-0164 | NAITOH, S.A. DE C.V. | |
| 2-1-01-02-001- | ROBERTO CARDENAS GALLEGOS | |
| 0001-0167 | | |
| 2-1-01-02-001- | RODOLFO ROMERO CHAVEZ | 5,478.22 |
| 0001-0168 | | |
| 2-1-01-02-001- | SANTIAGO GONZALEZ MEDINA | 158,639.65 |
| 0001-0171 | | |
| 2-1-01-02-001- | SHIKIMOTO, S.A. DE C.V. | 29,968.99 |
| 0001-0173 | | |
| 2-1-01-02-001- | SILVIA LETICIA AMEZOLA | 348.00 |
| 0001-0174 | CASTAÑEDA | |
| 2-1-01-02-001- | SOLANA MOTORS, S.A. DE C.V. | |
| 0001-0175 | | |

| | | |
|-------------------------|---|-----------|
| 2-1-01-02-001-0001-0177 | TERESITA DEL NIÑO JESUS SOLTERO GUTIERREZ | 4,361.58 |
| 2-1-01-02-001-0001-0178 | TOMAS ALBERTO VARGAS DE LA TORRE | 150.00 |
| 2-1-01-02-001-0001-0179 | VERONICA CRUZ ORNELAS | |
| 2-1-01-02-001-0001-0181 | VICTOR ALFONSO SANCHEZ ORTIZ | 1,116.50 |
| 2-1-01-02-001-0001-0185 | VICTORIO SANCHEZ MADRIGAL | |
| 2-1-01-02-001-0001-0186 | EDITORA DIARIO DE ZAPOTLAN S.A DE C.V. | |
| 2-1-01-02-001-0001-0188 | MARCELA GUADALUPE RAZO VAZQUEZ | |
| 2-1-01-02-001-0001-0189 | GRUPO MOTORMEXA COLIMA, S.A. DE C.V. | |
| 2-1-01-02-001-0001-0190 | AUTOMOTRIZ RANCAGUA, S.A. DE C.V. | |
| 2-1-01-02-001-0001-0191 | INSUMOS Y COMPLEMENTOS PARA EL PAN, S.A. DE C.V. | |
| 2-1-01-02-001-0001-0193 | MARIA ESTHER TORRES CAMPOS | 1,940.01 |
| 2-1-01-02-001-0001-0194 | TELEFONOS DE MEXICO S.A.B. DE C.V. | |
| 2-1-01-02-001-0001-0196 | DELIA PELAYO AGUILAR | |
| 2-1-01-02-001-0001-0197 | JOSE ARMANDO SARMIENTO AVENA | 1,200.00 |
| 2-1-01-02-001-0001-0198 | JOSE ARMANDO SARMIENTO AVENA | |
| 2-1-01-02-001-0001-0204 | VIAJES ZAPOTLAN, S.A. DE C.V. | 46,959.99 |
| 2-1-01-02-001-0001-0206 | MARCO ANTONIO LIMON BARAJAS | |
| 2-1-01-02-001-0001-0207 | JOSE ANTONIO JIMENEZ GALVAN | |
| 2-1-01-02-001-0001-0209 | ALMA ROSA FLORES ZUÑIGA | 5,460.00 |
| 2-1-01-02-001-0001-0212 | AURELIA ARELLANO VILLALVAZO | |
| 2-1-01-02-001-0001-0213 | MARTIN ZEPEDA CASTAÑEDA | |
| 2-1-01-02-001-0001-0215 | GERARDO GUZMAN BARRERA | 3,938.32 |
| 2-1-01-02-001-0001-0220 | MANUEL DE JESUS FLORES LUCIA | 11,081.46 |
| 2-1-01-02-001-0001-0225 | MARIA DEL ROCIO RAMIREZ GUTIERREZ | 2,200.00 |
| 2-1-01-02-001-0001-0226 | EDUARDO FRIAS BERNAL | 2,310.00 |
| 2-1-01-02-001-0001-0230 | FILIBERTO AGUIRRE DE LA O | 1,113.60 |
| 2-1-01-02-001- | MIRIAM MARLENE CASTILLO | 381.09 |

| | | |
|----------------|--|-----------|
| 0001-0234 | ALVAREZ | |
| 2-1-01-02-001- | GRUPO CANAVE, S.A DE C.V. | 3,322.25 |
| 0001-0235 | | |
| 2-1-01-02-001- | JUAN CARLOS SANCHEZ OSORNO | |
| 0001-0236 | | |
| 2-1-01-02-001- | MARTHA SUSANA AMADOR AGUILAR | |
| 0001-0242 | | |
| 2-1-01-02-001- | DAVID ALTAMIRANO MORETT | |
| 0001-0245 | | |
| 2-1-01-02-001- | JORGE SANCHEZ ORTIZ | |
| 0001-0248 | | |
| 2-1-01-02-001- | LUZ ARACELY MAGAÑA BAUTISTA | |
| 0001-0249 | | |
| 2-1-01-02-001- | JUAN JOSE GARCIA REYES | |
| 0001-0250 | | |
| 2-1-01-02-001- | CLAUDIA VAZQUEZ OROZCO | |
| 0001-0253 | | |
| 2-1-01-02-001- | J. GUADALUPE ALVAREZ RAMOS | |
| 0001-0254 | | |
| 2-1-01-02-001- | VICTOR HUGO PRECIADO ROSALES | |
| 0001-0261 | | |
| 2-1-01-02-001- | JOSE MARTIN HERNANDEZ MEZA | |
| 0001-0262 | | |
| 2-1-01-02-001- | MIGUEL LICEA NARANJO | |
| 0001-0264 | | |
| 2-1-01-02-001- | TERESA DE JESUS CARDENAS CEJA | 280.00 |
| 0001-0269 | | |
| 2-1-01-02-001- | VICTOR MANUEL SILVA SANCHEZ | |
| 0001-0272 | | |
| 2-1-01-02-001- | ACTIVA DEL SUR, S.A. DE C. V. | |
| 0001-0275 | | |
| 2-1-01-02-001- | PERIODICO EL SUR, S. DE R. DE C.V. | |
| 0001-0276 | | |
| 2-1-01-02-001- | CLAUDIA GABRIELA CORNEJO MORAN | |
| 0001-0278 | | |
| 2-1-01-02-001- | OSCAR ALEJANDRO TOSCANO | 120.00 |
| 0001-0279 | CHAVEZ | |
| 2-1-01-02-001- | ALFREDO PEREZ HERRERA | |
| 0001-0284 | | |
| 2-1-01-02-001- | JUAN JOSE RIOS RIOS | |
| 0001-0285 | | |
| 2-1-01-02-001- | CASA RUIZ DE CIUDAD GUZMAN, S.A. DE CV. | |
| 0001-0287 | | |
| 2-1-01-02-001- | MARIA GUILLERMINA DE JESUS | 19,149.28 |
| 0001-0291 | HERNANDEZ ALVAREZ | |
| 2-1-01-02-001- | VICENTE RENE HERNANDEZ | |
| 0001-0295 | NAVARRETE | |
| 2-1-01-02-001- | GRUPO ASESOR PROFESIONAL OLIEL | |
| 0001-0296 | S.C. | |
| 2-1-01-02-001- | SOFIA RODRIGUEZ ORTEGA | 2,448.80 |
| 0001-0298 | | |
| 2-1-01-02-001- | GLORIA SILVIA GODINEZ GONZALEZ | 9,355.91 |
| 0001-0300 | | |

| | | |
|-------------------------|---|-----------|
| 2-1-01-02-001-0001-0305 | CESAR IVAN HERNANDEZ LOPEZ | |
| 2-1-01-02-001-0001-0308 | ISRAEL GONZALEZ HERNANDEZ | 3,000.00 |
| 2-1-01-02-001-0001-0309 | VALENTIN RODRIGUEZ AVALOS | |
| 2-1-01-02-001-0001-0315 | ALBERTO GALINDO DEL TORO | |
| 2-1-01-02-001-0001-0316 | SARA REYES RAMIREZ | |
| 2-1-01-02-001-0001-0320 | BANCO NACIONAL DE MEXICO SA | |
| 2-1-01-02-001-0001-0321 | BENITO NUÑEZ GUTIERREZ | |
| 2-1-01-02-001-0001-0323 | ALMA ODETTE OCHOA RETOLAZA | |
| 2-1-01-02-001-0001-0325 | JAIME RAFAEL RADILLO SOTO | 1,000.00 |
| 2-1-01-02-001-0001-0326 | LEON ELIZONDO Y ASOCIADOS SOCIEDAD CIVIL | |
| 2-1-01-02-001-0001-0327 | ALFONSO VAZQUEZ AMEZCUA | |
| 2-1-01-02-001-0001-0328 | CESAR RENE NAVARRO HERNANDEZ | |
| 2-1-01-02-001-0001-0334 | MULTIMUEBLERIA, S.A. DE C.V. | |
| 2-1-01-02-001-0001-0341 | MUNICIPIO DE ZAPOTLAN EL GRANDE, JALISCO | |
| 2-1-01-02-001-0001-0344 | J. JESUS ZEPEDA GAYTAN | |
| 2-1-01-02-001-0001-0347 | ROBERTO URZUA QUIROZ S.A. DE C.V. | |
| 2-1-01-02-001-0001-0348 | MARIANA GUERRERO CHAVEZ | |
| 2-1-01-02-001-0001-0349 | JOSE LUIS BARRAGAN BORBON | |
| 2-1-01-02-001-0001-0354 | CRISTOBAL TOSCANO NOVOA | |
| 2-1-01-02-001-0001-0358 | GUSTAVO GALINDO MARTINEZ | |
| 2-1-01-02-001-0001-0364 | MANUEL GONZALEZ CHAVEZ | 3,000.00 |
| 2-1-01-02-001-0001-0365 | ANA ROSA MEDINA CHAVEZ | |
| 2-1-01-02-001-0001-0366 | FABRICA MEXICANA DEL COLOR S.A. DE C.V. | 10,860.00 |
| 2-1-01-02-001-0001-0367 | MARGARITA LAUREANO MARTINEZ | |
| 2-1-01-02-001-0001-0380 | LORENA GODINEZ CISNEROS | |
| 2-1-01-02-001-0001-0392 | JOSEFINA GARCIA CASILLAS | 2,365.89 |
| 2-1-01-02-001-0001-0392 | OSCAR ORENDAIN CARRILLO | 5,000.00 |

| | | |
|----------------|---------------------------------|-----------|
| 0001-0393 | | |
| 2-1-01-02-001- | MARTHA YESENIA ESTRADA NUÑEZ | 9,674.40 |
| 0001-0401 | | |
| 2-1-01-02-001- | GRUPO ARQCAT S.A. DE C.V. | |
| 0001-0406 | | |
| 2-1-01-02-001- | ALEJANDRO ELIZONDO VERDUZCO | |
| 0001-0408 | | |
| 2-1-01-02-001- | CARLOS ALFREDO MEDINA DEL TORO | |
| 0001-0409 | | |
| 2-1-01-02-001- | ACUMULADORES Y DISTRIBUCIONES | |
| 0001-0412 | DEL SUR S.A. DE C.V | |
| 2-1-01-02-001- | JOSE IGNACIO BALTAZAR VENEGAS | |
| 0001-0413 | | |
| 2-1-01-02-001- | MA. DEL REFUGIO GUDIÑO ARIAS | |
| 0001-0415 | | |
| 2-1-01-02-001- | AGUSTIN IVAN MORETT OCHOA | 1,534.99 |
| 0001-0419 | | |
| 2-1-01-02-001- | RODOLFO HERNANDEZ MARQUEZ | 36,347.67 |
| 0001-0423 | | |
| 2-1-01-02-001- | MARICELA GUZMAN PABLO | |
| 0001-0424 | | |
| 2-1-01-02-001- | AGUSTIN GONZALEZ HERRERA | 400.00 |
| 0001-0427 | | |
| 2-1-01-02-001- | ADRIAN SALAZAR CRUZ | 34,681.14 |
| 0001-0430 | | |
| 2-1-01-02-001- | YENELY DE JESUS GUTIERREZ PEREZ | 538.00 |
| 0001-0432 | | |
| 2-1-01-02-001- | RUBEN CHAVEZ FLORES | 9,331.01 |
| 0001-0433 | | |
| 2-1-01-02-001- | GABRIEL SOLANO BERNARDINO | 11,020.00 |
| 0001-0434 | | |
| 2-1-01-02-001- | CECILIA JIMENEZ VELASCO | |
| 0001-0435 | | |
| 2-1-01-02-001- | AGENCIA DE VIAJES LONDRES, S.A | |
| 0001-0436 | DE C.V. | |
| 2-1-01-02-001- | LUIS MARIANO FLORES SAHAGUN | |
| 0001-0439 | | |
| 2-1-01-02-001- | PATRICIA RODRIGUEZ NUÑEZ | |
| 0001-0446 | | |
| 2-1-01-02-001- | VENUS DEL TORO BARRAGAN | 10,600.00 |
| 0001-0447 | | |
| 2-1-01-02-001- | SETH ALEJANDRO VERDUZCO | |
| 0001-0448 | GARCIA | |
| 2-1-01-02-001- | ENRIQUE PEREZ HERRERA | |
| 0001-0449 | | |
| 2-1-01-02-001- | PEDRO GARCIA NAVARRO | |
| 0001-0453 | | |
| 2-1-01-02-001- | CARLOS EDUARDO GALVAN FLORES | |
| 0001-0454 | | |
| 2-1-01-02-001- | ELISEO FERMIN GORROCINO | |
| 0001-0455 | | |
| 2-1-01-02-001- | ROSA EVANGELINA AVIÑA DE LA O | 7,150.16 |
| 0001-0457 | | |

| | | |
|-------------------------|--------------------------------------|-----------|
| 2-1-01-02-001-0001-0459 | IGNACIO ANTONIO CHAVIRA GONZALEZ | |
| 2-1-01-02-001-0001-0460 | ELIAS ARMANDO SARMIENTO FLORES | |
| 2-1-01-02-001-0001-0461 | DORA ELIA ZARAGOZA HERNANDEZ | |
| 2-1-01-02-001-0001-0462 | JOSE DE JESUS MAGAÑA MAGAÑA | |
| 2-1-01-02-001-0001-0463 | MIGUEL ANGEL MUNGUIA GARCIA | |
| 2-1-01-02-001-0001-0464 | RAMON MAXIMINO OLMEDO NEAVES | |
| 2-1-01-02-001-0001-0465 | OSCAR HOMERO ACEVES ROSALES | |
| 2-1-01-02-001-0001-0466 | MARTHA CAMPOS LOPEZ | |
| 2-1-01-02-001-0001-0468 | LIBIER ZUÑIGA UREÑA | |
| 2-1-01-02-001-0001-0469 | OSCAR BERNARDO QUIÑONES BUENROSTRO | |
| 2-1-01-02-001-0001-0470 | GUILLERMO ALVAREZ OCHOA | |
| 2-1-01-02-001-0001-0471 | JUAN MANUEL FIGUEROA RODRIGUEZ | |
| 2-1-01-02-001-0001-0472 | FERNANDO ORTIZ ORIGEL | 22,490.01 |
| 2-1-01-02-001-0001-0473 | AURELIA URENDA MALDONADO | |
| 2-1-01-02-001-0001-0474 | FLOR ELIZABETH RUEZGA SANTANA | 3,310.96 |
| 2-1-01-02-001-0001-0475 | GENARO ALVAREZ DEL TORO | |
| 2-1-01-02-001-0001-0476 | JUAN MANUEL SANCHEZ NUÑEZ | |
| 2-1-01-02-001-0001-0477 | UNIVERSIDAD UNIVER DE OCCIDENTE, A.C | 5,593.60 |
| 2-1-01-02-001-0001-0478 | JOSE MAGDALENO GARCIA GENTIL | |
| 2-1-01-02-001-0001-0479 | SINAI MICHAEL SAPIEN TORRES | 928.00 |
| 2-1-01-02-001-0001-0480 | SANTIAGO HERNANDEZ FREGOSO | |
| 2-1-01-02-001-0001-0481 | GUILLERMO RENTERIA Y ASOCIADOS,S.C | |
| 2-1-01-02-001-0001-0482 | SILVIANO BALTAZAR CIBRIAN | |
| 2-1-01-02-001-0001-0483 | GRACIELA ORTEGA RODRIGUEZ | |
| 2-1-01-02-001-0001-0484 | ALFONSO DAVILA CONTRERAS | |
| 2-1-01-02-001-0001-0485 | FERNANDO DEL TORO GUIZAR | |
| 2-1-01-02-001- | LUCIA CORTES LOPEZ | |

| | | |
|----------------|----------------------------------|--------------|
| 0001-0486 | | |
| 2-1-01-02-001- | SILVIA MARISOL BARRERA CASTILLO | |
| 0001-0487 | | |
| 2-1-01-02-001- | MARIA EUGENIA HERNANDEZ | |
| 0001-0488 | FIGUEROA | |
| 2-1-01-02-001- | GLORIA EDITH RODRIGUEZ SALINAS | |
| 0001-0489 | | |
| 2-1-01-02-001- | ARTURO BALTAZAR FLORES | |
| 0001-0490 | | |
| 2-1-01-02-001- | IGNACIO JUAREZ PRECIADO | |
| 0001-0493 | | |
| 2-1-01-02-001- | VERONICA MARTINEZ HERNANDEZ | |
| 0001-0494 | | |
| 2-1-01-02-001- | CARLOS DE LA CRUZ HERNANDEZ | |
| 0001-0495 | | |
| 2-1-01-02-001- | SANDRA LUZ ORTEGA VAZQUEZ | 4,527.99 |
| 0001-0496 | | |
| 2-1-01-02-001- | SANDRA VERONICA LOPEZ OLIVARES | |
| 0001-0497 | | |
| 2-1-01-02-001- | ALONSO SANCHEZ FABIAN | |
| 0001-0499 | | |
| 2-1-01-02-001- | RAMIRO RODRIGUEZ PEREZ | 59,700.00 |
| 0001-0500 | | |
| 2-1-01-02-001- | JOSE EMMANUEL GOMEZ VAZQUEZ | |
| 0001-0502 | | |
| 2-1-01-02-001- | GERMAN IBARRA DE LA CRUZ | |
| 0001-0504 | | |
| 2-1-01-02-001- | MOISES HUMBERTO MUNGUJA | |
| 0001-0505 | LAUREANO | |
| 2-1-01-02-001- | VICENTE ROBLEDO ORNELAS | |
| 0001-0506 | | |
| 2-1-01-02-001- | ELSA PATRICIA MARTINEZ | 997.60 |
| 0001-0507 | VERDUZCO | |
| 2-1-01-02-001- | JORGE MORALES RODRIGUEZ | 350.00 |
| 0001-0508 | | |
| 2-1-01-02-001- | ABRAHAM OROZCO NUÑEZ | 522.00 |
| 0001-0511 | | |
| 2-1-01-02-001- | JORGE LUIS DEL TORO ALVAREZ | |
| 0001-0512 | | |
| 2-1-01-02-001- | MARIA DE JESUS PRECIADO JACOBO | |
| 0001-0513 | | |
| 2-1-01-02-001- | SISTEMA DE AGUA POTABLE DE | |
| 0001-0514 | ZAPOTLAN | |
| 2-1-01-02-001- | DORA IMELDA MEJIA GUTIERREZ | |
| 0001-0515 | | |
| 2-1-01-02-001- | SELENE RIVERA BALTAZAR | 2,500.00 |
| 0001-0516 | | |
| 2-1-01-02-001- | PROVEEDORES ESTATALES | 1,643,023.98 |
| 0002 | | |
| 2-1-01-02-001- | LABORATORIOS JULIO, S.A. DE C.V. | 1,999.00 |
| 0002-0004 | | |
| 2-1-01-02-001- | ALVARO ANTONIO HERRERA | 37,621.73 |
| 0002-0006 | SANDOVAL | |

| | | |
|-------------------------|---|------------|
| 2-1-01-02-001-0002-0008 | CLAYTON DE MEXICO, S.A. DE C.V. | 6,055.20 |
| 2-1-01-02-001-0002-0009 | COPIADORAS VAYVER, S.A. DE C.V. | 5,399.06 |
| 2-1-01-02-001-0002-0010 | CYNTHIA JAZMIN CISNEROS SERRATOS | |
| 2-1-01-02-001-0002-0011 | DIFARVET S.A. DE C.V. | |
| 2-1-01-02-001-0002-0013 | ELIDIA SALCEDO GARCIA | 4,077.40 |
| 2-1-01-02-001-0002-0014 | EMILIO GONZALEZ PEREZ | |
| 2-1-01-02-001-0002-0015 | ENROTUR, S.C. | 10,979.08 |
| 2-1-01-02-001-0002-0016 | GRUPO DE ROLADOS Y ACANALADOS ROFESA, S.A. DE C.V. | |
| 2-1-01-02-001-0002-0020 | JOSE DE JESUS CANDELAS DEL TORO | |
| 2-1-01-02-001-0002-0025 | MARIA EMMA OCHOA CASILLAS | |
| 2-1-01-02-001-0002-0027 | OSCAR ALEJANDRO SALDIVAR FLORES | 321.32 |
| 2-1-01-02-001-0002-0028 | PATRICIA MARGARITA GONZALEZ SALAZAR | 15,874.96 |
| 2-1-01-02-001-0002-0029 | PATRICIA NEGRETE JUSTO | 33,524.00 |
| 2-1-01-02-001-0002-0032 | SEMEX, S.A. | |
| 2-1-01-02-001-0002-0034 | UNIVERSIDAD DE GUADALAJARA | 220,000.00 |
| 2-1-01-02-001-0002-0036 | TRANSPORTES MOTO, S.A. DE C.V. | |
| 2-1-01-02-001-0002-0042 | URVET MEXICO S.A DE C.V. | |
| 2-1-01-02-001-0002-0043 | CORPORATIVO ELECTRICO TAPATIO S.A. DE C.V. | |
| 2-1-01-02-001-0002-0046 | MA. DEL REFUGIO EUSEBIO GASPAR | 1,959.00 |
| 2-1-01-02-001-0002-0050 | CR FORMAS SA DE CV | |
| 2-1-01-02-001-0002-0051 | ENRIQUE ROMERO AMAYA | 25,000.10 |
| 2-1-01-02-001-0002-0057 | SECRETARIA DE FINANZAS DEL GOBIERNO DEL ESTADO | 13,602.60 |
| 2-1-01-02-001-0002-0058 | PUBLICACIONES DE INFORMACION EXCLUSIVA, S.A DE C.V | |
| 2-1-01-02-001-0002-0063 | SISTEMA INJECTHOR DE MEXICO S DE RL DE CV | 12,000.00 |
| 2-1-01-02-001-0002-0071 | JORGE ALBERTO MUÑOZ SANCHEZ | |
| 2-1-01-02-001-0002-0072 | METLIFE MEXICO, S.A. | |
| 2-1-01-02-001- | MUNDO VENDING S.A DE C.V. | |

| | | |
|----------------|---------------------------------|------------|
| 0002-0074 | | |
| 2-1-01-02-001- | MARIA DE LOURDES OCHOA | |
| 0002-0089 | MINAKATA | |
| 2-1-01-02-001- | JARCAS Y CABOS S.A DE C.V. | |
| 0002-0092 | | |
| 2-1-01-02-001- | SEGURIDAD PRIVADA INDUSTRIAL | |
| 0002-0100 | GOVA, S.A. DE C.V. | |
| 2-1-01-02-001- | RSS DIGITAL S.A DE C.V. | |
| 0002-0112 | | |
| 2-1-01-02-001- | JORGE DE LA CRUZ GOMEZ ROSALES | |
| 0002-0119 | | |
| 2-1-01-02-001- | ZELGOL, S.A DE C.V. | |
| 0002-0120 | | |
| 2-1-01-02-001- | JAIME ARTURO RODRIGUEZ OCAMPO | |
| 0002-0122 | | |
| 2-1-01-02-001- | JORGE ARMANDO BARAJAS | 1,224.96 |
| 0002-0128 | GONZALEZ | |
| 2-1-01-02-001- | CENTRO DE INVESTIGACION Y | 1,310.80 |
| 0002-0134 | ASITENCIA EN TECNOLOGIA Y | |
| 2-1-01-02-001- | UNIDAD DE RADIOLOGIA IRM S DE | |
| 0002-0136 | RL DE CV | |
| 2-1-01-02-001- | ROSA ALICIA CASILLAS PAMPLONA | |
| 0002-0140 | | |
| 2-1-01-02-001- | PIZZA Y COME, SA DE CV | 2,832.00 |
| 0002-0141 | | |
| 2-1-01-02-001- | VISITANDO JALISCO, S.A. DE C.V. | |
| 0002-0142 | | |
| 2-1-01-02-001- | CIASA COMERCIAL SA DE CV | |
| 0002-0144 | | |
| 2-1-01-02-001- | INDUSTRIAS PROMI DE OCCIDENTE | |
| 0002-0146 | SA DE C V | |
| 2-1-01-02-001- | MOREXPORT MEXICO SA DE CV | |
| 0002-0148 | | |
| 2-1-01-02-001- | MUEBLES FUNDIDOS ARTISTICOS SA | |
| 0002-0150 | DE CV | |
| 2-1-01-02-001- | SAGARO DE GUADALAJARA, S.A DE | |
| 0002-0151 | C.V | |
| 2-1-01-02-001- | RAUL HARO BUGARIN | |
| 0002-0152 | | |
| 2-1-01-02-001- | HILDA MARICELA VIVANCO | |
| 0002-0153 | PRECIADO | |
| 2-1-01-02-001- | MARIA GUADALUPE VAZQUEZ LOPEZ | 66,363.60 |
| 0002-0154 | | |
| 2-1-01-02-001- | HD BROADCAST S DE RL DE CV | |
| 0002-0155 | | |
| 2-1-01-02-001- | NANCY DEL ROSARIO CASTELLANOS | |
| 0002-0156 | CASTELLANOS | |
| 2-1-01-02-001- | MARIA GABRIELA AYALA GARCIA | 326,346.77 |
| 0002-0158 | | |
| 2-1-01-02-001- | MA. ISABEL ESPIRITU BARRERA | |
| 0002-0159 | | |
| 2-1-01-02-001- | MILENIUM CENTRO DE ILUMINACION | |
| 0002-0160 | SA DE CV | |

| | | |
|-----------------------------|--|------------|
| 2-1-01-02-001- 0002-0167 | JARVIS DE MEXICO, S.A. DE C.V. | |
| 2-1-01-02-001- 0002-0168 | MARIA ELENA ANZALDO AVILA | |
| 2-1-01-02-001- 0002-0170 | JUAN PABLO MORALES AMEZCUA | |
| 2-1-01-02-001- 0002-0171 | SANTCORP ALL SA DE CV | |
| 2-1-01-02-001- 0002-0172 | NUEVA AUTOMOTRIZ OCCIDENTAL, S.A. DE C.V. | |
| 2-1-01-02-001- 0002-0173 | LARELY SA DE CV | |
| 2-1-01-02-001- 0002-0174 | COMERCIALIZADORA EN SERVICIOS DE GUADALAJARA SA DE CV | |
| 2-1-01-02-001- 0002-0175 | CARLOS ARMANDO BECERRRA ZAMORANO | |
| 2-1-01-02-001- 0002-0177 | SISTEMAS INTEGRALES DE TELECOMUNICACIONES E INFORMATICA SA DE CV | |
| 2-1-01-02-001- 0002-0178 | ROBERTO DELGADILLO AGUAYO | 69,600.00 |
| 2-1-01-02-001- 0002-0181 | INGENIERIA EN CABLEADO TELEFONICO SA DE CV | |
| 2-1-01-02-001- 0002-0184 | CONSORCIO SPLENDAR SA DE CV | |
| 2-1-01-02-001- 0002-0185 | DANIELA HORTA ESPINOZA | 1,566.00 |
| 2-1-01-02-001- 0002-0186 | PEDRO BARAJAS PALACIOS | |
| 2-1-01-02-001- 0002-0187 | LETICIA MARIA LUISA RUIZ LEAL | |
| 2-1-01-02-001- 0002-0189 | PAGINA TRES, S.A. | |
| 2-1-01-02-001- 0002-0191 | PROCESADORA DE CARNES CABADAS SA DE CV | |
| 2-1-01-02-001- 0002-0193 | BRUCHET SA DE CV | |
| 2-1-01-02-001- 0002-0199 | MARIA DEL ROSARIO SEDANO RUBIO | |
| 2-1-01-02-001- 0002-0201 | LILIA VERONICA JASSO FLORES | 7,911.20 |
| 2-1-01-02-001- 0002-0204 | GRUPO NAPRESA, S.A. DE C.V. | 736,855.20 |
| 2-1-01-02-001- 0002-0205 | POLIMEROS ASFALTOS Y DERIVADOS, SA DEC V | 40,600.00 |
| 2-1-01-02-001- 0002-0207 | EDIFICADORA SAN MARTIN S.A. DE C.V. | |
| 2-1-01-02-001- 0002-0208 | ARNULFO VAZQUEZ FABIAN | |
| 2-1-01-02-001- 0003 | PROVEEDORES FORANEOS | 418,807.38 |
| 2-1-01-02-001- 0003-0001 | MAPFRE TEPEYAC, S.A | |

| | | |
|-------------------------|--|-----------|
| 2-1-01-02-001-0003-0002 | ACADEMIA REGIONAL DE SEGURIDAD PUBLICA | 42,000.00 |
| 2-1-01-02-001-0003-0003 | ANA YOLANDA MOLINA SANTOS | |
| 2-1-01-02-001-0003-0004 | APLICACIONES Y SERVICIOS DE INFORMACION EMPRESS SC | |
| 2-1-01-02-001-0003-0006 | EMBOTELLADORA DE COLIMA S.A. DE C.V. | 136.51 |
| 2-1-01-02-001-0003-0007 | RICARDO MARTIN GONZALEZ ORGANISTA | |
| 2-1-01-02-001-0003-0008 | ALTA TECNOLOGIA EN CONCRETO DE COLIMA, S.A. DE C.V | |
| 2-1-01-02-001-0003-0010 | IMPULSORA DE TRANSPORTES MEXICANOS S.A. DE C.V. | |
| 2-1-01-02-001-0003-0011 | WURTH MEXICO, S.A. DE C.V. | |
| 2-1-01-02-001-0003-0014 | TESORERIA DE LA FEDERACION | 28,825.61 |
| 2-1-01-02-001-0003-0017 | DIINSEL S.A. DE C.V. | |
| 2-1-01-02-001-0003-0025 | J. JESUS DIAZ DE LEON | |
| 2-1-01-02-001-0003-0032 | MODATELAS, S.A. DE C.V. | |
| 2-1-01-02-001-0003-0033 | RENATO GONZALEZ VELAZQUEZ | |
| 2-1-01-02-001-0003-0041 | TIENDAS SORIANA, S.A. DE C.V. | |
| 2-1-01-02-001-0003-0045 | INTERNACIONAL DE TRASLADOS, S.A. DE C.V. | |
| 2-1-01-02-001-0003-0047 | AFIANZADORA SOFIMEX, S.A. DE C.V. | |
| 2-1-01-02-001-0003-0048 | JORGE DE LA FUENTE SEDANO | 55,974.64 |
| 2-1-01-02-001-0003-0053 | TERESA RODRIGUEZ RODRIGUEZ | 11,750.22 |
| 2-1-01-02-001-0003-0054 | ALFREDO MENDEZ BAZAN | 56,026.74 |
| 2-1-01-02-001-0003-0055 | FEDEX DE MEXICO,S DE RL DE CV | |
| 2-1-01-02-001-0003-0056 | RODAMIENTOS Y ACCESORIOS S.A DE C.V. | |
| 2-1-01-02-001-0003-0059 | JOSE MARTIN GONZALEZ LAWERS | |
| 2-1-01-02-001-0003-0061 | IRMA MURO COVARRUBIAS | |
| 2-1-01-02-001-0003-0063 | RAFAEL VIDAL HALLAM | |
| 2-1-01-02-001-0003-0065 | FEDERICO LOPEZ OCHOA | |
| 2-1-01-02-001-0003-0066 | LIMOQIB SA DE CV | |
| 2-1-01-02-001- | PERIODICO EXCELSIOR, S.A DE C.V. | |

| | | |
|-------------------------|--|------------|
| 0003-0067 | | |
| 2-1-01-02-001-0003-0072 | MATERIALES PARA EL DESAROLLO DE MEXICO, S.A DE C.V. | |
| 2-1-01-02-001-0003-0073 | ABASTECEDORA MAYORISTA DE EQUIPOS DE EMERGENCIA SA DE CV | |
| 2-1-01-02-001-0003-0075 | MOODY`S DE MEXICO S.A DE C.V. | 147,301.06 |
| 2-1-01-02-001-0003-0077 | INSTITUCION CALIFICA | |
| 2-1-01-02-001-0003-0079 | SURTIDORA DE FERRETERIA Y MATERIALES, S.A DE C.V | 5,383.00 |
| 2-1-01-02-001-0003-0079 | NO PROVEEDORES | 71,409.60 |
| 0004 | | |
| 2-1-01-02-001-0004-0001 | ESTHER CASTILLO FIGUEROA | |
| 2-1-01-02-001-0004-0003 | CAYETANO CHAVEZ VILLALVAZO | 674.00 |
| 2-1-01-02-001-0004-0007 | JORGE ADRIAN RUBIO CASTELLANOS | |
| 2-1-01-02-001-0004-0013 | XOCHITL MARGARITA GARCIA AGUILAR | |
| 2-1-01-02-001-0004-0019 | ALEJANDRO FEDERICO MEDINA DEL TORO | |
| 2-1-01-02-001-0004-0021 | RAUL NOVOA LOPEZ | 126.02 |
| 2-1-01-02-001-0004-0029 | EDGAR JOEL SALVADOR BAUTISTA | 8,684.80 |
| 2-1-01-02-001-0004-0030 | GERARDO BALTAZAR BAUTISTA | 10,390.13 |
| 2-1-01-02-001-0004-0031 | MIGUEL CIBRIAN PILA | 285.46 |
| 2-1-01-02-001-0004-0032 | EPITACIO GUZMAN RAMOS | 2,140.95 |
| 2-1-01-02-001-0004-0033 | FRANCISCO HERNANDEZ | 743.77 |
| 2-1-01-02-001-0004-0036 | MARIA DEL CARMEN ANDRADE LOPEZ | |
| 2-1-01-02-001-0004-0037 | ANA CARINA GRAMMONT GAMA | 654.00 |
| 2-1-01-02-001-0004-0058 | CLAUDIA LOPEZ DEL TORO | |
| 2-1-01-02-001-0004-0060 | ALMA ROSA MARCIAL HERNANDEZ | 1,264.60 |
| 2-1-01-02-001-0004-0061 | GUSTAVO ALCALA VILLANUEVA | |
| 2-1-01-02-001-0004-0062 | ERWIN JOSE PEÑA VALENCIA | |
| 2-1-01-02-001-0004-0073 | FRANCISCO LUIS JUAN SOLANO | 3,200.00 |
| 2-1-01-02-001-0004-0074 | LILIA DE JESUS DELGADO DIAZ | 2,256.00 |
| 2-1-01-02-001-0004-0075 | HUGO GUTIERREZ LOPEZ | 2,337.16 |

| | | |
|-------------------------|--|------------|
| 2-1-01-02-001-0004-0076 | MARCO ANTONIO MENDEZ ANTILLON | |
| 2-1-01-02-001-0004-0080 | JUAN GARCIA CASTILLO | |
| 2-1-01-02-001-0004-0081 | OSCAR HUMBERTO CARDENAS CHAVEZ | |
| 2-1-01-02-001-0004-0082 | SOFIA GUTIERREZ ARIAS | |
| 2-1-01-02-001-0004-0083 | PEDRO MARISCAL | |
| 2-1-01-02-001-0004-0084 | CARLOS ALEJANDRO CUEVAS CURIEL | |
| 2-1-01-02-001-0004-0085 | ISIS EDITH SANTANA SANCHEZ | |
| 2-1-01-02-001-0004-0086 | JORGE OSVALDO VAZQUEZ GARCIA | |
| 2-1-01-02-001-0004-0088 | ERNESTO SANCHEZ SANCHEZ | |
| 2-1-01-02-001-0004-0089 | BETHZABEL TOVAR MARTINEZ | |
| 2-1-01-02-001-0004-0090 | ARTURO MARTINEZ ALONSO | 58.00 |
| 2-1-01-02-001-0004-0091 | ALAN ISRAEL PINTO FAJARDO | |
| 2-1-01-02-001-0004-0092 | CRECENCIO VILLALVAZO LAUREANO | |
| 2-1-01-02-001-0004-0093 | BERTHA FLORES OLIVERA | |
| 2-1-01-02-001-0004-0094 | MIRIAM ELYADA GIL MEDINA | |
| 2-1-01-02-001-0004-0095 | JIANDY MARTINEZ COLLADO | 3,050.07 |
| 2-1-01-02-001-0009 | ADEFAS | |
| 2-1-01-03 | CONTRATISTAS POR OBRAS PUBLICAS POR PAGAR A | 379,505.28 |
| 2-1-01-03-003 | ARQUITECTURA CONSTRUCCION Y ARRENDAMIENTO S.A. DE | |
| 2-1-01-03-007 | CEMEX CONCRETOS , S.A. DE C.V. | |
| 2-1-01-03-012 | CONSTRUCTORA E INMOBILIARIA CHICOME, S.A DE C.V. | |
| 2-1-01-03-014 | CONSTRUCTORA NIGU S.A. DE C.V. | |
| 2-1-01-03-015 | CONSTRUCTORA ROASA S.A. DE C.V. | |
| 2-1-01-03-018 | ELFEDO VENEGAS AVIÑA | 1,505.10 |
| 2-1-01-03-020 | GARCIA DUQUE CONSTRUCCIONES, S.A. | 1,897.87 |
| 2-1-01-03-027 | INMOBILIARIA Y PROMOTORA VARAL, S.A. DE C.V. | 2,448.46 |
| 2-1-01-03-031 | JOSE ABACU SANCHEZ SANDOVAL | |
| 2-1-01-03-038 | OMAR ARMANDO GONZALEZ VIGUERAS | |
| 2-1-01-03-051 | MUNICIPIO DE ZAPOTLAN EL GRANDE, JALISCO | 370,893.05 |

| | | |
|------------------------|--|-----------|
| 2-1-01-03-062 | TRANSPORTES MOTO, S.A. DE C.V. | 2,760.80 |
| 2-1-01-03-064 | CYNTIA LIZZETTE RAMIREZ HERNANDEZ | |
| 2-1-01-03-067 | ARIA INGENIERIA, S.A DE C.V. | |
| 2-1-01-05 | TRANSFERENCIAS OTORGADAS POR PAGAR A CORTO PLAZO | 54,914.34 |
| 2-1-01-05-001 | TRANSFERENCIAS A OPS,INSTITUCIONES NO LUCRATIVAS | |
| 2-1-01-05-001- 0001 | MUNICIPIO DE ZAPOTLAN EL GRANDE, JALISCO | |
| 2-1-01-05-001- 0002 | CRUZ ROJA MEXICANA IAP | |
| 2-1-01-05-001- 0003 | D.A.R.E. ZAPOTLAN EL GRANDE, JALISCO | |
| 2-1-01-05-001- 0004 | INSTITUTO MUNICIPAL DE LA MUJER ZAPOTLENSE | |
| 2-1-01-05-001- 0005 | INSTITUTO ZAPOTLESE DE LA JUVENTUD | |
| 2-1-01-05-001- 0006 | SISTEMA PARA EL DESARROLLO INTEGRAL DE LA FAMILIA | |
| 2-1-01-05-002 | APOYOS A PERSONAS | 54,281.59 |
| 2-1-01-05-002- 0007 | FRANCISCO GOMEZ CASILLAS | |
| 2-1-01-05-002- 0009 | PEDRO TORRES GONZALEZ | |
| 2-1-01-05-002- 0024 | ALMA ROSA MARCIAL HERNANDEZ | |
| 2-1-01-05-002- 0025 | RAFAEL BELTRAN GARCIA | 4,000.00 |
| 2-1-01-05-002- 0026 | OLGA LIDIA NUÑEZ | |
| 2-1-01-05-002- 0031 | HELIODORO RODRIGUEZ MIRANDA. | 25,484.80 |
| 2-1-01-05-002- 0033 | JACQUELINE BUENDIA BERNARDO | |
| 2-1-01-05-002- 0040 | MARIA DEL SAGRARIO RAFAEL GOMEZ | |
| 2-1-01-05-002- 0047 | TEODORO POLANCO LOPEZ | |
| 2-1-01-05-002- 0048 | INSTITUTO PSICOPEDAGOGICO JUAN DIEGO DE ZAPOTLAN | |
| 2-1-01-05-002- 0059 | MARIA DE LOURDES OCHOA ARIAS | |
| 2-1-01-05-002- 0062 | OSCAR MANUEL VAZQUEZ VAZQUEZ | |
| 2-1-01-05-002- 0067 | ANGEL SANDOVALCHAVEZ | |
| 2-1-01-05-002- 0085 | MARIBEL NAVARRO GOMEZ | |
| 2-1-01-05-002- 0090 | MIGUEL ANGEL DE LA CRUZ CHAVEZ | |
| 2-1-01-05-002- 0107 | MARTHA PATRICIA CASTILLO BALTAZAR | |

| | | |
|--------------------|---|----------|
| 2-1-01-05-002-0109 | ANA LUISA RIVERA BALTAZAR | |
| 2-1-01-05-002-0112 | ARMANDO GONZALEZ ANDRADE | |
| 2-1-01-05-002-0123 | SARA RODRIGUEZ MUNDO | |
| 2-1-01-05-002-0127 | ADOLFO VELASCO RAMOS | |
| 2-1-01-05-002-0136 | EDGAR OSVALDO CHAVEZ JIMENEZ | |
| 2-1-01-05-002-0137 | HILARIO LLAMAS LARIOS | |
| 2-1-01-05-002-0139 | MARIA INES PEREZ RODRIGUEZ | |
| 2-1-01-05-002-0145 | EVANGELINA BEGONIA VERGARA TRUJILLO | |
| 2-1-01-05-002-0156 | RAFAEL ULISES VELAZQUEZ DE LA TORRE | |
| 2-1-01-05-002-0157 | ALBERTO BALTAZAR BRAVO | |
| 2-1-01-05-002-0158 | MARIA LETICIA LOPEZ LOPEZ | |
| 2-1-01-05-002-0159 | HECTOR DANIEL RODRIGUEZ SOLORIO | |
| 2-1-01-05-002-0162 | HILDA EDITH GOMEZ BELTRAN | 200.00 |
| 2-1-01-05-002-0169 | GRUPO FARMACEUTICO ZAPOTLAN S.A. DE C.V. | |
| 2-1-01-05-002-0172 | CAMARA NACIONAL DE COMERCIO DE CIUDAD GUZMAN, JAL. | |
| 2-1-01-05-002-0176 | VICTOR HUGO PRECIADO ROSALES | 917.25 |
| 2-1-01-05-002-0179 | MONICA OLIVIA RODRIGUEZ SAAVEDRA | |
| 2-1-01-05-002-0180 | BERTHA ALCARAZ HERNANDEZ | |
| 2-1-01-05-002-0196 | ANA MARIA RIVERA BALTAZAR | |
| 2-1-01-05-002-0199 | JUNTA INTERMUNICIPAL AMB GEST INT CUENCA RIO COAHUAYANA | |
| 2-1-01-05-002-0200 | JOSE RAMIREZ ALDAVA | |
| 2-1-01-05-002-0201 | ALMA ROSA FLORES ZUÑIGA | |
| 2-1-01-05-002-0204 | JORGE RODRIGUEZ MAGAÑA | 2,033.54 |
| 2-1-01-05-002-0214 | MARISELA CHAVEZ LOPEZ | |
| 2-1-01-05-002-0220 | GLORIA CLEMENTE SOLANO | |
| 2-1-01-05-002-0223 | MARTHA LIDIA VELASCO JIMENEZ | |
| 2-1-01-05-002- | MARIA DE LOS ANGELES CASTAÑEDA | |

| | | |
|----------------|--------------------------------|----------|
| 0233 | CUEVAS | |
| 2-1-01-05-002- | OSCAR EDUARDO SEVILLA GARCIA | |
| 0237 | | |
| 2-1-01-05-002- | KARINA GONZALEZ HUERTA | |
| 0238 | | |
| 2-1-01-05-002- | PAULINA GUZMAN IGNACIO | |
| 0239 | | |
| 2-1-01-05-002- | EMMANUEL JONATHAN GOMEZ MEJIA | |
| 0242 | | |
| 2-1-01-05-002- | LUIS FERNANDO SOLANO BENITEZ | 1,500.00 |
| 0245 | | |
| 2-1-01-05-002- | HUGO ADRIAN GONZALEZ MONTES | |
| 0256 | | |
| 2-1-01-05-002- | SERGIO CAMACHO CONTRERAS | |
| 0261 | | |
| 2-1-01-05-002- | MARIA INOCENCIA GUADALUPE | |
| 0264 | ZEPEDA | |
| 2-1-01-05-002- | ANTONIO HERNANDEZ RODRIGUEZ | |
| 0273 | | |
| 2-1-01-05-002- | ALFREDO PADILLA GOMEZ | 8,120.00 |
| 0284 | | |
| 2-1-01-05-002- | KEVIN TEODOROAGUILAR PEREZ | |
| 0289 | | |
| 2-1-01-05-002- | MARIA DE JESUS PRECIADO | |
| 0308 | MARTINEZ | |
| 2-1-01-05-002- | JOSE FREDY HERNANDEZ LECHUGA | |
| 0309 | | |
| 2-1-01-05-002- | MARIA DEL ROSARIO VAZQUEZ | |
| 0311 | GOMEZ | |
| 2-1-01-05-002- | MARIA GUADALUPE DIAZ GALINDO | |
| 0319 | | |
| 2-1-01-05-002- | MA. DE JESUS CHAVEZ BERNARDINO | |
| 0324 | | |
| 2-1-01-05-002- | SALVADOR CARRILLO GUERRERO | |
| 0326 | | |
| 2-1-01-05-002- | MARIA TERESA PEREZ MAGAÑA | |
| 0328 | | |
| 2-1-01-05-002- | FRANCISCO DE JESUS RODRIGUEZ | |
| 0330 | CANALES | |
| 2-1-01-05-002- | GUILLERMO CASTELLANOS PIÑA | |
| 0332 | | |
| 2-1-01-05-002- | ELIZABETH GARCIA ZEPEDA | |
| 0336 | | |
| 2-1-01-05-002- | ALONSO CALVARIO SANTOS AMARAL | 1,500.00 |
| 0337 | | |
| 2-1-01-05-002- | MIRIAM LETICIA SARCO RUBIO | |
| 0338 | | |
| 2-1-01-05-002- | PEDRO ANTONIO TORRES PINEDA | |
| 0341 | | |
| 2-1-01-05-002- | DAYANA ARIZBETH VAZQUEZ | |
| 0345 | NAVARRO | |
| 2-1-01-05-002- | LUZ MARIA CIBRIAN GONZALEZ | |
| 0347 | | |

| | | |
|------------------------|------------------------------------|----------|
| 2-1-01-05-002- 0348 | MONICA SUSANA ESPINOZA GUZMAN | 1,000.00 |
| 2-1-01-05-002- 0349 | MARIA AMPELIA VAZQUEZ BURGARA | |
| 2-1-01-05-002- 0350 | JAIME ALEJANDRO CUEVAS NUÑEZ | |
| 2-1-01-05-002- 0351 | FERNANDO PEREZ MORA | |
| 2-1-01-05-002- 0352 | JESUS ANTONIO GARCIA CHAN | |
| 2-1-01-05-002- 0353 | ZENAIDA ROMERO ALCARAZ | |
| 2-1-01-05-002- 0354 | JUAN CORONA VILLALVAZO | |
| 2-1-01-05-002- 0355 | ISRAEL RUEZGA MARCIAL | |
| 2-1-01-05-002- 0358 | BERTHA GONZALEZ GONZALEZ | |
| 2-1-01-05-002- 0359 | MARIA ISABEL SANCHEZ HERNANDEZ | |
| 2-1-01-05-002- 0360 | MARIA INES BARBOZA PRECIADO | |
| 2-1-01-05-002- 0361 | CARLOS ALBERTO JIMENEZ MENDIOLA | |
| 2-1-01-05-002- 0362 | SERGIO ARTURO GARCIA LOMELI | |
| 2-1-01-05-002- 0363 | SANTIAGO GARCIA GONZALEZ | |
| 2-1-01-05-002- 0365 | MARIA DEL CARMEN Riestra Lepe | |
| 2-1-01-05-002- 0366 | ARTURO MENDOZA RIUIZ | |
| 2-1-01-05-002- 0367 | JOSE REFUGIO URRUTIA NUÑEZ | |
| 2-1-01-05-002- 0368 | MARCOS GARCIA PEREZ | |
| 2-1-01-05-002- 0369 | OSCAR MUNGUIA GUERRERO | |
| 2-1-01-05-002- 0370 | MARIA DEL REFUGIO GUZMAN TORRES | |
| 2-1-01-05-002- 0371 | SERGIO ALEJANDRO GONZALEZ RAMOS | |
| 2-1-01-05-002- 0372 | JORGE VELASCO GARCIA | |
| 2-1-01-05-002- 0373 | MARTIN LICEA PINTO | |
| 2-1-01-05-002- 0374 | MARIA ISABEL JIMENEZ ESCOBAR | |
| 2-1-01-05-002- 0375 | JOSE TRINIDAD LARA VILLALVAZO | |
| 2-1-01-05-002- 0376 | EVA MARIA ZEPEDA CARRILLO | |
| 2-1-01-05-002- | ELIHU MARISCAL GONZALEZ | |

0377
2-1-01-05-002- ARMANDO NUÑEZ RAMOS
0378
2-1-01-05-002- JOSE FELIPE AGUILAR SANCHEZ
0379
2-1-01-05-002- SILVIA HERRERA ARIAS
0380
2-1-01-05-002- JORGE CARRILLO RAMOS
0381
2-1-01-05-002- ORSO ARREOLA SANCHEZ
0382
2-1-01-05-002- EVA ALEJANDRA GONZALEZ ESPARZA
0383
2-1-01-05-002- LETICIA ROSALES GUERRERO
0384
2-1-01-05-002- ANGELICA MARIA CARRILLO SOTO
0385
2-1-01-05-002- MA. DE LOURDES TORRES
0386
ESCAMILLA
2-1-01-05-002- NORMA GABRIELA DE LA CRUZ
0387
MENDOZA
2-1-01-05-002- PORFIRIO DE LA CRUZ LUCAS
0388
2-1-01-05-002- ISMAEL RAMIREZ ENCARNACION
0389
2-1-01-05-002- RAMON GONZALEZ GONZALEZ
0390
2-1-01-05-002- ROSA ELIA GARCIA MENDOZA
0391
2-1-01-05-002- NORMA LORENA VILLALVAZO
0392
IGNACIO
2-1-01-05-002- ABEL HERNANDEZ RODRIGUEZ
0394
2-1-01-05-002- AZUCENA DEL SAGRARIO SANCHEZ
0395
HARO
2-1-01-05-002- MARIA LUISA CARDENAS ZUÑIGA
0396
2-1-01-05-002- MARIA DEL ROCIO MORENO DIAZ
0397
2-1-01-05-002- MARIA SOLEDAD BARAJAS TORRES
0398
2-1-01-05-002- ALBINO HERNANDEZ GUZMAN
0401
2-1-01-05-002- HUGO MARTIN RAMOS PALOMAR
0402
2-1-01-05-002- FRANCISCO RAFAEL ROBLES CHAVEZ
0403
2-1-01-05-002- ROCIO BARAJAS DEL TORO
0404
2-1-01-05-002- MARTHA ARACELI MARTINEZ
0405
GONZALEZ
2-1-01-05-002- ARTURO MENDOZA RUIZ
0406

| | | |
|------------------------|--------------------------------------|--------|
| 2-1-01-05-002- 0407 | JUANA DE LA LIMA MURGUIA | |
| 2-1-01-05-002- 0408 | JESUS GARCIA DIAZ | |
| 2-1-01-05-002- 0409 | ELITANIA CARDENAS CHAVEZ | |
| 2-1-01-05-002- 0411 | SERAFIN GARCIA HERNANDEZ | |
| 2-1-01-05-002- 0412 | MARCO ANTONIO CONTRERAS ZEPEDA | |
| 2-1-01-05-002- 0413 | MARTINA ZEPEDA PEREZ | |
| 2-1-01-05-002- 0414 | EVA GRACIELA SANCHEZ FRIAS | |
| 2-1-01-05-002- 0415 | BEATRIZ CASTILLO BALTAZAR | |
| 2-1-01-05-002- 0416 | JUAN MANUEL ZUÑIGA RAMIREZ | |
| 2-1-01-05-002- 0417 | J. CARMEN LARIOS GARCIA | |
| 2-1-01-05-002- 0418 | NOELI S.A. DE C.V. | |
| 2-1-01-05-002- 0419 | JOSE ALVARO GONZALEZ VILLALVAZO | |
| 2-1-01-05-002- 0420 | JOSE LUIS CALDERON FUENTES | 226.00 |
| 2-1-01-05-002- 0421 | MARIA DE JESUS LOPEZ LOPEZ | |
| 2-1-01-05-002- 0422 | MARIA IRMA GARCIA MADRIGAL | |
| 2-1-01-05-002- 0423 | JESUS IBARRA OCHOA | |
| 2-1-01-05-002- 0424 | ENEDINA GARCIA REYES | |
| 2-1-01-05-002- 0425 | BLANCA MARGARITA AGUAYO CONTRERAS | |
| 2-1-01-05-002- 0426 | LUZ MARIA MENDIOLA ARIAS | |
| 2-1-01-05-002- 0427 | CLAUDIA IRMA LOPEZ AVALOS | |
| 2-1-01-05-002- 0428 | JOSE ANDRES AVALOS MUNDO | |
| 2-1-01-05-002- 0429 | VICENTE GONZALEZ LOPEZ | |
| 2-1-01-05-002- 0430 | ALEJANDRA ISABEL JACOBO LARIOS | |
| 2-1-01-05-002- 0431 | JOSEFINA VILLALVAZO AGUILAR | |
| 2-1-01-05-002- 0432 | ELVA RODRIGUEZ PADILLA | |
| 2-1-01-05-002- 0433 | ARNULFO GONZALEZ JAVIER | |
| 2-1-01-05-002- | FEDERICO GASPAR CANDELARIO | |

0434
2-1-01-05-002- VICTOR ALFONSO MATA ROLON
0435
2-1-01-05-002- JOSEFINA VICTORIA VILLALOBOS
0436
SANTANA
2-1-01-05-002- ALVARO RENE BAEZA ALCARAZ
0437
2-1-01-05-002- ERICA HERMOSILLO LOPEZ
0439
2-1-01-05-002- MARIA DEL ROSARIO MEZA GARCIA
0440
2-1-01-05-002- KAREN PATRICIA JIMENEZ BONILLA
0441
2-1-01-05-002- DANIEL AGUILAR PEREZ
0442
2-1-01-05-002- ANA KAREN DIAZ VILLEGAS
0443
2-1-01-05-002- PAULINA RAMIREZ MORAN
0444
2-1-01-05-002- ANA MARIA VALE RAMIREZ
0446
2-1-01-05-002- ISRAEL ALONSO CALVARIO
0447
2-1-01-05-002- GABRIELA ESPINOZA ALCARAZ
0448
2-1-01-05-002- NOE GUADALUPE RODRIGUEZ
0449
PATIÑO
2-1-01-05-002- RAMON MEJIA DE LA TORRE
0450
2-1-01-05-002- VICTOR HUGO ZAMORA VERA
0451
2-1-01-05-002- OSWALDO PEREGRINA BARRAGAN
0452
2-1-01-05-002- NATALIA GUTIERREZ BAUTISTA
0453
2-1-01-05-002- PEDRO JUAREZ GUZMAN
0454
2-1-01-05-002- ALDO GERMAN MARTINEZ MEDINA
0455
2-1-01-05-002- VICTOR MANUEL RODRIGUEZ
0456
ARZABA
2-1-01-05-002- ARMANDO VARGAS CHAVEZ
0457
2-1-01-05-002- GRACIELA DEL CARMEN VELASCO
0458
GUTIERREZ
2-1-01-05-002- ENEDINA IBARRA VEGA
0459
2-1-01-05-002- ARNULFO VAZQUEZ FABIAN
0460
2-1-01-05-002- HILARIA QUIAHUA QUIAHUA
0461
2-1-01-05-002- FRANCISCO GOMEZ AGUAYO
0462

| | | |
|------------------------|--|--------|
| 2-1-01-05-002- 0463 | KAREN VELASCO ARIAS | |
| 2-1-01-05-002- 0465 | FABRICACIONES MEXICANAS DE JUGUETES Y BICICLETAS, S.A DE C.V. | |
| 2-1-01-05-002- 0466 | KARLA ANGELINA BAUTISTA LOPEZ | |
| 2-1-01-05-002- 0467 | ANA MARIA BALE RAMIREZ | |
| 2-1-01-05-002- 0468 | MARIA ELISA ROMERO MORALES | |
| 2-1-01-05-002- 0469 | JOSE MAGAÑA LAURIANO | |
| 2-1-01-05-002- 0470 | ELIA ALVAREZ VALENCIA | |
| 2-1-01-05-002- 0471 | JAIME JIMENEZ SILVA | |
| 2-1-01-05-002- 0472 | ANGELICA ANTONIETA MARQUEZ MARTINEZ | |
| 2-1-01-05-002- 0473 | EFREN BEAS MANZO | |
| 2-1-01-05-002- 0474 | AGUSTIN GUZMAN HERNANDEZ | |
| 2-1-01-05-002- 0475 | JAVIER CISNEROS ALVAREZ | |
| 2-1-01-05-002- 0476 | SANDRA LETICIA ARREZOLA LOPEZ | |
| 2-1-01-05-002- 0477 | JOSE CARLOS HERNANDEZ NAVA | |
| 2-1-01-05-002- 0478 | JULIA BELTRAN HERNANDEZ | |
| 2-1-01-05-002- 0479 | PATRICIA ESPINOZA DE LOS SANTOS | |
| 2-1-01-05-002- 0480 | ANDRES RICARDO CHAVEZ MENDOZA | |
| 2-1-01-05-002- 0481 | PATRICIA NOLASCO CLEMENTE | |
| 2-1-01-05-002- 0482 | AURELIO FELICIANO HERNANDEZ | |
| 2-1-01-05-002- 0483 | MARISOL OCHOA PEREZ | |
| 2-1-01-05-002- 0484 | ULISES ISAY LLAMAS MARQUEZ | |
| 2-1-01-05-002- 0485 | MARIA GUADALUPE ANAYA CHAVEZ | |
| 2-1-01-05-002- 0486 | ESTHER FERNANDEZ GUITERREZ | 760.00 |
| 2-1-01-05-002- 0487 | EDUARDO SOLORZANO RAMOS | |
| 2-1-01-05-002- 0488 | GEORGINA RODRIGUEZ GUIZAR | |
| 2-1-01-05-002- 0489 | JOSE ANTONIO CORTES LARES | |
| 2-1-01-05-002- | JOSE RAMON VARGAS SANCHEZ | |

0490
2-1-01-05-002- MARIA LOYRDES GALINDO
0491
2-1-01-05-002- MARIA JESUS JIMENEZ LOPEZ
0492
2-1-01-05-002- GENARO SOLANO JUAREZ
0493
2-1-01-05-002- OLIVIA DE JESUS MEJIA GUTIERREZ
0494
2-1-01-05-002- MARIA ELODIA GUZMAN HERNANDEZ
0495
2-1-01-05-002- FRANCISCO JAVIER MAGALLON
0496 LOPEZ
2-1-01-05-002- KAREN GUDIÑO MENDOZA
0497
2-1-01-05-002- FRANCISCO GARCIA OROZCO
0498
2-1-01-05-002- JOSE LUIS VILLAGOMEZ MARTINEZ
0499
2-1-01-05-002- JOSE EDGAR RAMOS FAJARDO
0500
2-1-01-05-002- MA. GUADALUPE VILLALVAZO
0501 NEGRETE
2-1-01-05-002- MARIA CONCEPCION LUIS JUAN
0502 GUZMAN
2-1-01-05-002- MARTHA SILVIA RAMOS GUTIERREZ
0503
2-1-01-05-002- YOLANDA ALMARAZ ESQUELINO
0504
2-1-01-05-002- MARIA LOURDES GALINDO
0505
2-1-01-05-002- FRANCISCO GOMEZ ESTEBAN
0506
2-1-01-05-002- FABIOLA SANCHEZ CUEVAS
0507
2-1-01-05-002- ERNESTINA CARRILLO MARTINEZ
0508
2-1-01-05-002- FRANCISCO CRUZ GARCIA
0509
2-1-01-05-002- MARIA GABRIELA RODRIGUEZ
0510 ACOSTA
2-1-01-05-002- MARTHA SILVIA NAVARRO RAMOS
0511
2-1-01-05-002- ADELA MONSERRAT ALVAREZ MORAN
0512
2-1-01-05-002- ANTONIO VARGAS MACIAS
0513
2-1-01-05-002- MARIA MANZO CAMPOS
0514
2-1-01-05-002- ROGELIA AGUILAR BAEZ
0515
2-1-01-05-002- DANIEL GARCIA BARAJAS
0516

| | | |
|--------------------|-------------------------------------|----------|
| 2-1-01-05-002-0517 | ALVARO MORAN HERNANDEZ | |
| 2-1-01-05-002-0518 | MARIA ISABEL MADRIGAL LOPEZ | |
| 2-1-01-05-002-0519 | SUSANA PALAFOX GALINDO | 890.00 |
| 2-1-01-05-002-0520 | FERNANDO HERNANDEZ VARGAS | |
| 2-1-01-05-002-0521 | JOSE JIMENEZ CASTILLO | |
| 2-1-01-05-002-0522 | JOSE RAMON IBARRA OCHOA | |
| 2-1-01-05-002-0523 | JOSE FRANCISCO DEL TORO NAVARRO | |
| 2-1-01-05-002-0524 | GLORIA PEREZ ARCEO | |
| 2-1-01-05-002-0525 | GUADALUPE HERRERA RAMIREZ | |
| 2-1-01-05-002-0526 | ALMA DELIA VAZQUEZ GARCIA | 400.00 |
| 2-1-01-05-002-0527 | BULFRANO RODRIGUEZ CRUZ | 1,000.00 |
| 2-1-01-05-002-0529 | MARTIN GUZMAN BELTRAN | 250.00 |
| 2-1-01-05-002-0530 | LUIS ALBERTO SOLANO ZEPEDA | 1,500.00 |
| 2-1-01-05-002-0531 | EDUARDO MAXIMILIANO GARCIA TREJO | 3,000.00 |
| 2-1-01-05-002-0532 | JOSE JORGE VEGA CORTEZ | |
| 2-1-01-05-002-0535 | ALBERTO DAVID HERNANDEZ PALACIOS | 1,500.00 |
| 2-1-01-05-003-0003 | JUBILADOS | |
| 2-1-01-05-003-0003 | JAVIER MARIANO MONTAÑO | |
| 2-1-01-05-003-0004 | RUBEN MARIANO MONTAÑO | |
| 2-1-01-05-003-0005 | GUSTAVO MARIANO MONTAÑO | |
| 2-1-01-05-003-0006 | JORGE MARIANO MONTAÑO | |
| 2-1-01-05-003-0007 | GRACIELA MARIANO MONTAÑO | |
| 2-1-01-05-003-0008 | ANTONIO MARIANO MONTAÑO | |
| 2-1-01-05-003-0009 | LORENZA OROZCO RUELAS | |
| 2-1-01-05-003-0010 | EVERARDO BELTRAN BARRETO | |
| 2-1-01-05-004-0001 | PENSIONADOS | 632.75 |
| 2-1-01-05-004-0001 | MA. CRISTINA CUEVAS VALLEJOS | |
| 2-1-01-05-004-0001 | ZAIRA JUDITH NARANJO CUEBAS | 632.75 |

| | | | |
|--------------------|--|------------|--------------|
| 0002 | | | |
| 2-1-01-05-004-0003 | MARIA TERESA IRENE GONZALEZ BENITEZ | | |
| 2-1-01-07 | RETENCIONES Y CONTRIBUCIONES POR PAGAR A CORTO | | 3,238,431.14 |
| 2-1-01-07-001 | RETENCIONES A LA TESORERIA DE LA FEDERACION Y SRIA DE FINANZAS EDO | | |
| 2-1-01-07-001-0001 | I.S.P.T. | | |
| 2-1-01-07-001-0002 | TESORERIA DE LA FEDERACIÓN | | |
| 2-1-01-07-001-0003 | SECRETARIA DE FINANZAS DEL GOBIERNO DEL ESTADO | | |
| 2-1-01-07-002 | RETENCION DEL SINDICATO | 24,099.54 | |
| 2-1-01-07-002-0001 | CUOTA SINDICAL | | 60,406.47 |
| 2-1-01-07-002-0002 | DESCUENTOS PARA SINDICATO POR PAPELERIA | 23,656.20 | |
| 2-1-01-07-002-0003 | APOYO SINDICAL FUNERARIO | | 5,636.66 |
| 2-1-01-07-002-0005 | RAUL MARTINEZ CUEVAS | 66,486.47 | |
| 2-1-01-07-003 | RETENCIONES DE PENSIONES DEL ESTADO | | 3,418,753.28 |
| 2-1-01-07-003-0001 | APORTACIONES DEL 5% POR LOS EMPLEADOS A P | | 818,356.20 |
| 2-1-01-07-003-0002 | PRESTAMOS DE PENSIONES DEL ESTADO | | 2,115,480.48 |
| 2-1-01-07-003-0003 | PRESTAMOS PARA CASA DE PENSIONES EDO | | 421,402.56 |
| 2-1-01-07-003-0004 | PRESTAMOS PARA VEHICULOS DE PENSIONES EDO | | 63,514.04 |
| 2-1-01-07-004 | RETENCIONES DE NOMINA | | 6,167.17 |
| 2-1-01-07-004-0001 | APORTACION DEL 5% POR LOS EMPLEADOS AL FONDO | | 355,159.67 |
| 2-1-01-07-004-0002 | PRESTAMOS DE FONDO DE AHORRO | | 70,837.32 |
| 2-1-01-07-004-0003 | INTERESES DE FONDO DE AHORRO | | 8,010.66 |
| 2-1-01-07-004-0004 | APORTACIONES AL PARTIDO PRI | | 12,417.08 |
| 2-1-01-07-004-0005 | APORTACIONES AL PARTIDO DEL PAN | | 1,185.04 |
| 2-1-01-07-004-0006 | PRESTAMOS DE LA TESORERIA | | 76,873.20 |
| 2-1-01-07-004-0007 | DESCUENTOS DE OFICIALIA MAYOR ADMINISTRATIVA | 26,808.14 | |
| 2-1-01-07-004-0008 | INDEMNIZACIONES AL MUNICIPIO | | 33,532.50 |
| 2-1-01-07-004-0009 | FRANCISCO JAVIER GODINEZ CASTELLANOS | | |
| 2-1-01-07-004- | FONDO DE AHORRO DEL H. | 691,592.15 | |

| | | | |
|--------------------|---|-----------|------------|
| 0010 | AYUNTAMIENTO | | |
| 2-1-01-07-004-0011 | MUNICIPIO DE ZAPOTLAN EL GRANDE, JALISCO | | 174,548.42 |
| 2-1-01-07-004-0012 | ALMA ROSA MARCIAL HERNANDEZ | 4,273.20 | |
| 2-1-01-07-004-0013 | RAUL NOVOA LOPEZ | 1,185.04 | |
| 2-1-01-07-004-0014 | ROBERTO MENDOZA CARDENAS | 2,962.60 | |
| 2-1-01-07-004-0015 | RAMOS BALTAZAR JOSE RAMON | 99.00 | |
| 2-1-01-07-004-0018 | ROSALBA LILIANA SUAREZ GARCIA | | |
| 2-1-01-07-004-0020 | JOSE ANTONIO PEÑA | | |
| 2-1-01-07-004-0021 | APORTACIONES AL PARTIDO PRD | | 2,800.00 |
| 2-1-01-07-004-0022 | FEDERICO GONZALEZ GORGONIO | 9,454.52 | |
| 2-1-01-07-004-0024 | HILDA BERENICE SERRANO GONZALEZ | 1,122.07 | |
| 2-1-01-07-004-0025 | JOSE DE JESUS DEL TORO BARAJAS | 2,800.00 | |
| 2-1-01-07-004-0026 | JORGE ADRIAN RUBIO CASTELLANOS | | |
| 2-1-01-07-004-0027 | ANA MARIA DEL TORO TORRES | | 11,100.00 |
| 2-1-01-07-004-0028 | ESTHER CASTILLO FIGUEROA | | |
| 2-1-01-07-004-0029 | ELVIA LORENA AGUILAR BERNABE | | |
| 2-1-01-07-004-0030 | JUAN MANUEL SANCHEZ NUÑEZ | | |
| 2-1-01-07-005-0002 | RETENCIONES EMPRESARIALES INSTITUTO FONACOT | 8,066.79 | |
| 2-1-01-07-005-0003 | DESCENTOS DEL SEGURO INDIVIDUAL | | 98,687.27 |
| 2-1-01-07-005-0004 | IMPULSORA PROMOBLEN, S.A. | | 99.00 |
| 2-1-01-07-005-0005 | RETENCIONES POR SERVICIO DE GURDERIA (CADI) | | 540.00 |
| 2-1-01-07-005-0006 | RETENCION DE PENSION ALIMENTICIA | 26,330.10 | |
| 2-1-01-07-005-0007 | MARIA ELENA RENTERIA PALAFOX | 1,509.64 | |
| 2-1-01-07-005-0009 | ELSA GEORGINA ORTEGA VICTORINO | 443.34 | |
| 2-1-01-07-005-0010 | BLANCA YARENI MORAN JUAREZ | 2,703.80 | |
| 2-1-01-07-005-0011 | LUCIA MARCELA HERNANDEZ LOPEZ | 1,340.21 | |
| 2-1-01-07-005- | MIRIAM ELIZABETH FLORES | | |

| | | | |
|-------------------------|--|------------|------------|
| 0012 | BARRAGAN | | |
| 2-1-01-07-005-0013 | METLIFE MEXICO, S.A. | 98,722.27 | |
| 2-1-01-07-005-0015 | ANA ISABEL OCEGUERA CORTEZ | | |
| 2-1-01-07-005-0016 | ANA LORENA VIRGEN CARRILLO | | 23,656.30 |
| 2-1-01-07-005-0017 | CARINA LIZBETH AGUILAR MACHUCA | | |
| 2-1-01-07-006 | CONTRIBUCIONES POR PAGAR | 154,322.98 | |
| 2-1-01-07-006-0001 | INSTITUTO MEXICANO DEL SEGURO SOCIAL | 154,322.98 | |
| 2-1-01-07-006-0003 | NORMA ANGELICA VAZQUEZ GUZMAN | | |
| 2-1-01-08 | DEVOLUCIONES DE LA LEY DE INGRESOS POR PAGAR A CORTO PLAZO | | |
| 2-1-01-08-002 | CATASTRALES | | 111,637.39 |
| 2-1-01-08-002-0001 | MUNICIPIO DE ZAPOTLAN EL GRANDE, JALISCO | | 111,637.39 |
| 2-1-01-08-003 | REINTEGROS DIVERSOS | | 1,290.22 |
| 2-1-01-08-003-0009 | ANA ROSA GUTIERREZ TOSCANO | | 1,290.22 |
| 2-1-01-08-003-0010 | JESUS SANDOVAL DELGADILLO | | |
| 2-1-01-08-004 | REINTREGOS A DEPENDENCIAS | 112,927.61 | |
| 2-1-01-08-004-0002 | TESORERIA DE LA FEDERACION | 112,927.61 | |
| 2-1-01-09 | OTRAS CUENTAS POR PAGAR A CORTO PLAZO | | 21,699.11 |
| 2-1-01-09-001 | ACREEDORES | 30,426.10 | |
| 2-1-01-09-001-0001 | ACREEDORES DIVERSOS | 30,426.10 | |
| 2-1-01-09-001-0001-0001 | MUNICIPIO DE ZAPOTLAN EL GRANDE, JALISCO | 30,426.10 | |
| 2-1-01-09-004 | ACREEDORES FUNCIONARIOS Y EMPLEADOS | | 2,435.17 |
| 2-1-01-09-004-0007 | JOSE DE JESUS NUÑEZ GONZALEZ | | 2,435.17 |
| 2-1-01-09-005 | INDEMNIZACIONES | | 49,690.04 |
| 2-1-01-09-005-0002 | MARIA CELINA CISNEROS GOMEZ | | 6,339.45 |
| 2-1-01-09-005-0003 | MARIA ELENA GAVILANES | | 1,396.39 |
| 2-1-01-09-005-0004 | ISSAC ARIAS OCAMPO | | 2,943.90 |
| 2-1-01-09-005-0005 | LUIS ALBERTO FARIAS ROMERO | | 385.10 |
| 2-1-01-09-005-0006 | OMAR CHAVEZ MAGAÑA | | 4,789.40 |
| 2-1-01-09-005-0007 | DAYANA ARIZBETH VAZQUEZ NAVARRO | | 4,666.75 |
| 2-1-01-09-005- | CARLOS AARON CISNEROS | | 4,642.85 |

| | | | |
|-------------------------|--|--------------|----------------|
| 0008 | | | |
| 2-1-01-09-005- | MARIA ISABEL MEJIA FAJARDO | | 4,789.40 |
| 0009 | | | |
| 2-1-01-09-005- | FRANCISCO JAVIER CASILLAS | | 316.50 |
| 0010 | | | |
| 2-1-01-09-005- | SAMUEL LUIS JUAN PILAR | | 241.16 |
| 0011 | | | |
| 2-1-01-09-005- | RODOLFO LARA MAGAÑA | | 241.16 |
| 0012 | | | |
| 2-1-01-09-005- | JOSE DE JESUS ROMERO | | 472.05 |
| 0013 | | | |
| 2-1-01-09-005- | RUBEN ISRAEL RODRIGUEZ GALVAN | | 5,571.50 |
| 0014 | | | |
| 2-1-01-09-005- | SAMANTHA LETICIA DIAZ CUEVAS | | 6,301.87 |
| 0015 | | | |
| 2-1-01-09-005- | ALFONSO LEGUER RETOLAZA | | 4,470.00 |
| 0016 | | | |
| 2-1-01-09-005- | ROSAANGELA LOPEZ ESTEVA | | 2,122.56 |
| 0017 | | | |
| 2-1-01-09-005- | TEODORO POLANCO LOPEZ | | |
| 0021 | | | |
| 2-1-01-09-005- | LUIS ALBERTO CASTILLO AGUILAR | | |
| 0032 | | | |
| 2-1-01-09-005- | JOSE DE JESUS RODRIGUEZ RIVERO | | |
| 0033 | | | |
| 2-1-01-09-005- | ROBERTO IGNACIO GARCIA | | |
| 0034 | | | |
| 2-1-01-09-005- | SANDRA LUZ LOPEZ | | |
| 0035 | | | |
| 2-1-03 | PORCION A CORTO PLAZO DE LA DEUDA PUBLICA A LARGO PLAZO | | |
| 2-1-03-01 | PORCION A CORTO PLAZO DE LA DEUDA PUBLICA INTERNA | | |
| 2-1-03-01-002 | PORCION A CORTO PLAZO DE LOS PRESTAMOS DE LA DEUDA PUBLICA INTERNA | | |
| 2-1-03-01-002-0001 | INSTITUCION DEL CREDITO: BANOBRAS | | 1,506,291.70 |
| 2-1-03-01-002-0001-0001 | CREDITO 7025 POR \$90'000,000 | | 720,474.18 |
| 2-1-03-01-002-0001-0002 | CREDITO NO. 9258 POR 33'000,000 | | 578,947.36 |
| 2-1-03-01-002-0001-0003 | CREDITO NO. 9916 POR \$40'000,000 | | 701,754.38 |
| 2-1-03-01-002-0001-0004 | CREDITO SECRETARIA DE FINANZAS VOLTEOS OBRAS | 494,884.22 | |
| 2-1-03-01-002-0002 | SECRETARIA DE FINANZAS DEL GOBIERNO DEL ESTADO | | 677,707.92 |
| 2-1-03-01-002-0002-0001 | CREDITO SRIA. FINANZAS (VOLTEOS) | | 677,707.92 |
| 2-1-03-01-002-0003 | PRESTAMOS DE LA DEUDA PUBLICA INTERNA GLOBAL | 2,183,999.62 | |
| 2-2 | PASIVO NO CIRCULANTE | | 143,520,063.34 |

| | | | |
|---------------|--|-----------------------|-----------------------|
| 2-2-03 | DEUDA PUBLICA A LARGO PLAZO | | 143,520,063.34 |
| 2-2-03-03 | PRESTAMOS DE LA DEUDA PUBLICA INTERNA POR PAGAR A | | 143,520,063.34 |
| 2-2-03-03-001 | CREDITO NO. 7025 DE \$90'000,000 (BANOBRAS) | | 70,064,416.86 |
| 2-2-03-03-002 | CREDITO 9258 DE 33'000,000 (BANOBRAS) | | 25,473,684.32 |
| 2-2-03-03-003 | CREDITO 9916 DE \$40'000,000(BANOBRAS) | | 32,982,456.20 |
| 2-2-03-03-004 | CREDITO SRIA. FINANZAS (VOLTEOS) 494.04 | | |
| 2-2-03-03-005 | CREDITO BANOBRAS NO. 11083 \$15'000,000 | | 15,000,000.00 |
| 3 | HACIENDA PUBLICA/ PATRIMONIO | | 859,122.06 |
| 3-1 | HACIENDA PUBLICA / PATRIMONIO CONTRIBUIDO | 88,225,760.02 | |
| 3-1-01 | APORTACIONES | 88,225,760.02 | |
| 3-2 | HACIENDA PUBLICA / PATRIMONIO GENERADO | | 89,084,882.08 |
| 3-2-01 | RESULTADO DE EJERCICIO (AHORRO/DESAHORRO) | | 42,028,525.27 |
| 3-2-02 | RESULTADOS DE EJERCICIOS ANTERIORES | | 47,056,356.81 |
| | TOTAL | 153,617,387.51 | 153,617,387.51 |

Estado de Actividades
Municipio Zapotlán el Grande
DEL 1 DE ENERO AL 31 DE JULIO DE 2013

| CUENTA | 2013 | 2012 |
|--|-------------------------|---------------|
| INGRESOS Y OTROS BENEFICIOS | | |
| 4100 INGRESOS DE GESTIÓN | \$61,484,859.91 | \$0.00 |
| 4110 IMPUESTOS | \$24,020,246.44 | \$0.00 |
| 4111 IMPUESTOS SOBRE LOS INGRESOS | \$183,591.20 | \$0.00 |
| 4112 IMPUESTOS SOBRE EL PATRIMONIO | \$23,778,703.70 | \$0.00 |
| 4113 IMPUESTO SOBRE LA PRODUCCIÓN, EL CONSUMO Y LAS TRANSACCIONES | \$0.00 | \$0.00 |
| 4114 IMPUESTOS AL COMERCIO EXTERIOR | \$0.00 | \$0.00 |
| 4115 IMPUESTOS SOBRE NÓMINAS Y ASIMILABLES | \$0.00 | \$0.00 |
| 4116 IMPUESTOS ECOLÓGICOS | \$0.00 | \$0.00 |
| 4117 ACCESORIOS DE IMPUESTOS | \$57,951.54 | \$0.00 |
| 4119 OTROS IMPUESTOS | \$0.00 | \$0.00 |
| 4120 CUOTAS Y APORTACIONES DE SEGURIDAD SOCIAL | \$0.00 | \$0.00 |
| 4121 APORTACIONES PARA FONDOS DE VIVIENDA | \$0.00 | \$0.00 |
| 4122 CUOTAS PARA EL SEGURO SOCIAL | \$0.00 | \$0.00 |
| 4123 CUOTAS DE AHORRO PARA EL RETIRO | \$0.00 | \$0.00 |
| 4124 ACCESORIOS DE CUOTAS Y APORTACIONES PARA LA SEGURIDAD SOCIAL | \$0.00 | \$0.00 |
| 4129 OTRAS CUOTAS Y APORTACIONES PARA LA SEGURIDAD SOCIAL | \$0.00 | \$0.00 |
| 4130 CONTRIBUCIONES DE MEJORAS | \$0.00 | \$0.00 |
| 4131 CONTRIBUCIÓN DE MEJORAS POR OBRAS PÚBLICAS | \$0.00 | \$0.00 |
| 4140 DERECHOS | \$12,760,838.13 | \$0.00 |
| 4141 DERECHOS POR EL USO, GOCE, APROVECHAMIENTO O EXPLOTACIÓN DE BIENES DE DOMINIO PÚBLICO | \$2,338,997.85 | \$0.00 |
| 4142 DERECHOS A LOS HIDROCARBUROS | \$0.00 | \$0.00 |
| 4143 DERECHOS POR PRESTACIÓN DE SERVICIOS | \$9,982,937.99 | \$0.00 |
| 4144 ACCESORIOS DE DERECHO | \$438,902.29 | \$0.00 |
| 4149 OTROS DERECHOS | \$0.00 | \$0.00 |
| 4150 PRODUCTOS DE TIPO CORRIENTE | \$6,488,712.26 | \$0.00 |
| 4151 PRODUCTOS DERIVADOS DEL USO Y APROVECHAMIENTO DE BIENES NO SUJETOS A RÉGIMEN DE DOMINIO PÚBLICO | \$6,488,712.26 | \$0.00 |
| 4152 ENAJENACIÓN DE BIENES MUEBLES NO SUJETOS A SER INVENTARIADOS | \$0.00 | \$0.00 |
| 4153 ACCESORIOS DE PRODUCTOS | \$0.00 | \$0.00 |
| 4159 OTROS PRODUCTOS QUE GENERAN INGRESOS CORRIENTES | \$0.00 | \$0.00 |
| 4160 APROVECHAMIENTOS DE TIPO CORRIENTE | \$18,215,063.08 | \$0.00 |
| 4161 INCENTIVOS DERIVADOS DE LA COLABORACIÓN FISCAL | \$0.00 | \$0.00 |
| 4162 MULTAS | \$2,389,259.93 | \$0.00 |
| 4163 INDEMNIZACIONES | \$135,370.74 | \$0.00 |
| 4164 REINTEGROS | -\$63,315.77 | \$0.00 |
| 4165 APROVECHAMIENTOS PROVENIENTES DE OBRAS PÚBLICAS | \$0.00 | \$0.00 |
| 4166 APROVECHAMIENTOS POR PARTICIPACIONES DERIVADAS DE LA APLICACIÓN DE LEYES | \$0.00 | \$0.00 |
| 4167 APROVECHAMIENTOS POR APORTACIONES Y COOPERACIONES | \$15,734,357.25 | \$0.00 |
| 4168 ACCESORIOS DE APROVECHAMIENTO | \$0.00 | \$0.00 |
| 4169 OTROS APROVECHAMIENTOS | \$19,390.93 | \$0.00 |
| 4170 INGRESOS POR VENTAS DE BIENES Y SERVICIOS | \$0.00 | \$0.00 |
| 4171 INGRESOS POR VENTA DE MERCANCIAS | \$0.00 | \$0.00 |
| 4172 INGRESOS POR VENTAS DE BIENES Y SERVICIOS PRODUCIDOS EN ESTABLECIMIENTOS DEL GOBIERNO | \$0.00 | \$0.00 |
| 4173 INGRESOS POR VENTA DE BIENES Y SERVICIOS DE ORGANISMOS DESCENTRALIZADOS | \$0.00 | \$0.00 |
| 4174 INGRESOS DE OPERACIONES DE ENTIDADES PARAESTATALES EMPRESARIALES Y NO FINANCIERAS | \$0.00 | \$0.00 |
| 4190 INGRESOS NO COMPRENDIDOS EN LAS FRACC. DE LA LEY DE ING. CAUSAD. EN EJER. FISCALES ANT. PEND. DE LIQUID. O PAGO | \$0.00 | \$0.00 |
| 4191 IMPUESTOS NO COMPRENDIDOS EN LAS FRACC. DE LA LEY DE ING. CAUSADOS EN EJER. FISCALES ANT. PEND. DE LIQUID. O PAGO | \$0.00 | \$0.00 |
| 4192 CONTRIBUCIONES DE MEJORAS, DERECHOS, PRODUCTOS Y APROVECHAMIENTOS NO COMPRENDIDOS EN LAS FRACC. DE LEY DE ING. CAUSAD. EN EJER. FISCALES ANT. PEND. DE LIQUID. O PAGO | \$0.00 | \$0.00 |
| 4200 PARTICIPACIONES, APORTACIONES, TRANSFERENCIAS, ASIGNACIONES, SUBSIDIOS Y OTRAS AYUDAS | \$111,383,982.44 | \$0.00 |
| 4210 PARTICIPACIONES Y APORTACIONES | \$111,383,982.44 | \$0.00 |
| 4211 PARTICIPACIONES | \$68,103,666.35 | \$0.00 |
| 4212 APORTACIONES | \$36,046,135.86 | \$0.00 |
| 4213 CONVENIOS | \$7,234,180.23 | \$0.00 |
| 4220 TRANSFERENCIAS, ASIGNACIONES, SUBSIDIOS Y OTRAS AYUDAS | \$0.00 | \$0.00 |
| 4221 TRANSFERENCIAS INTERNAS Y ASIGNACIONES AL SECTOR PÚBLICO | \$0.00 | \$0.00 |
| 4222 TRANSFERENCIAS AL RESTO DEL SECTOR PÚBLICO | \$0.00 | \$0.00 |
| 4223 SUBSIDIOS Y SUBVENCIONES | \$0.00 | \$0.00 |
| 4224 AYUDAS SOCIALES | \$0.00 | \$0.00 |
| 4225 PENSIONES Y JUBILACIONES | \$0.00 | \$0.00 |
| 4300 OTROS INGRESOS Y BENEFICIOS | \$0.00 | \$0.00 |
| 4310 INGRESOS FINANCIEROS | \$0.00 | \$0.00 |
| 4311 INTERESES GANADOS DE VALORES, CRÉDITOS, BONOS Y OTROS. | \$0.00 | \$0.00 |
| 4319 OTROS INGRESOS FINANCIEROS | \$0.00 | \$0.00 |
| 4320 INCREMENTO POR VARIACIÓN DE INVENTARIOS | \$0.00 | \$0.00 |
| 4321 INCREMENTO POR VARIACIÓN DE INVENTARIOS DE MERCANCIAS PARA VENTA | \$0.00 | \$0.00 |
| 4322 INCREMENTO POR VARIACIÓN DE INVENTARIOS DE MERCANCIAS TERMINADAS | \$0.00 | \$0.00 |
| 4323 INCREMENTO POR VARIACIÓN DE INVENTARIOS DE MERCANCIAS EN PROCESO DE ELABORACIÓN | \$0.00 | \$0.00 |

Estado de Actividades
Municipio Zapotlán el Grande
DEL 1 DE ENERO AL 31 DE JULIO DE 2013

| CUENTA | 2013 | 2012 |
|---|-------------------------|---------------|
| 4324 INCREMENTO POR VARIACIÓN DE INVENTARIOS DE MATERIAS PRIMAS, MATERIALES Y SUMINISTROS PARA PRODUCCIÓN | \$0 00 | \$0 00 |
| 4325 INCREMENTO POR VARIACIÓN DE ALMACÉN DE MERCANCIAS PRIMAS, MATERIALES Y SUMINISTROS DE CONSUMO | \$0 00 | \$0 00 |
| 4330 DISMINUCIÓN DEL EXCESO DE ESTIMACIONES POR PÉRDIDA O DETERIORO U OBSOLESCENCIA | \$0.00 | \$0.00 |
| 4340 DISMINUCIÓN DEL EXCESO DE PROVISIONES | \$0.00 | \$0.00 |
| 4341 DISMINUCIÓN DEL EXCESO DE PROVISIONES | \$0 00 | \$0 00 |
| 4390 OTROS INGRESOS Y BENEFICIOS VARIOS | \$0.00 | \$0.00 |
| 4391 OTROS INGRESOS DE EJERCICIOS ANTERIORES | \$0 00 | \$0 00 |
| 4392 BONIFICACIONES Y DESCUENTOS OBTENIDOS | \$0 00 | \$0 00 |
| 4393 DIFERENCIAS POR TIPO DE CAMBIO A FAVOR EN EFECTIVO Y EQUIVALENTES | \$0 00 | \$0 00 |
| 4394 DIFERENCIAS DE COTIZACIONES A FAVOR EN VALORES NEGOCIABLES | \$0 00 | \$0 00 |
| 4395 RESULTADO POR POSICIÓN MONETARIA | \$0 00 | \$0 00 |
| 4396 UTILIDADES POR PARTICIPACIÓN PATRIMONIAL | \$0 00 | \$0 00 |
| 4399 OTROS INGRESOS Y BENEFICIOS VARIOS | \$0 00 | \$0 00 |
| TOTAL DE INGRESOS | \$172,868,842.35 | \$0.00 |
| GASTOS Y OTRAS PÉRDIDAS | | |
| 5100 GASTOS DE FUNCIONAMIENTO | \$113,755,870.07 | \$0.00 |
| 5110 SERVICIOS PERSONALES | \$82,591,923.39 | \$0.00 |
| 5111 REMUNERACIONES AL PERSONAL DE CARÁCTER PERMANENTE | \$48,973,032.84 | \$0 00 |
| 5112 REMUNERACIONES AL PERSONAL DE CARÁCTER TRANSITORIO | \$10,201,430.91 | \$0 00 |
| 5113 REMUNERACIONES ADICIONALES Y ESPECIALES | \$3,185,661.42 | \$0 00 |
| 5114 SEGURIDAD SOCIAL | \$12,787,642.33 | \$0 00 |
| 5115 OTRAS PRESTACIONES SOCIALES Y ECONÓMICAS | \$6,253,771.63 | \$0 00 |
| 5116 PAGO DE ESTÍMULOS A SERVIDORES PÚBLICOS | \$1,190,384.26 | \$0 00 |
| 5120 MATERIALES Y SUMINISTROS | \$14,131,173.22 | \$0.00 |
| 5121 MATERIALES DE ADMINISTRACIÓN, EMISIÓN DE DOCUMENTOS Y ARTICULOS OFICIALES | \$1,882,200.67 | \$0 00 |
| 5122 ALIMENTOS Y UTENSILIOS | \$315,982.62 | \$0 00 |
| 5123 MATERIAS PRIMAS Y MATERIALES DE PRODUCCIÓN Y COMERCIALIZACIÓN | \$0 00 | \$0 00 |
| 5124 MATERIALES Y ARTÍCULOS DE CONSTRUCCIÓN Y DE REPARACIÓN | \$2,938,342.94 | \$0 00 |
| 5125 PRODUCTOS QUÍMICOS, FARMACÉUTICOS Y DE LABORATORIO | \$176,792.74 | \$0 00 |
| 5126 COMBUSTIBLES, LUBRICANTES Y ADITIVOS | \$5,923,904.57 | \$0 00 |
| 5127 VESTUARIO, BLANCOS, PRENDAS DE PROTECCIÓN Y ARTÍCULOS DEPORTIVOS | \$182,908.88 | \$0 00 |
| 5128 MATERIALES Y SUMINISTROS PARA SEGURIDAD | \$29,232.00 | \$0 00 |
| 5129 HERRAMIENTAS, REFACCIONES Y ACCESORIOS MENORES | \$2,681,808.80 | \$0 00 |
| 5130 SERVICIOS GENERALES | \$17,032,773.46 | \$0.00 |
| 5131 SERVICIOS BÁSICOS | \$9,143,256.02 | \$0 00 |
| 5132 SERVICIOS DE ARRENDAMIENTO | \$495,351.81 | \$0 00 |
| 5133 SERVICIOS PROFESIONALES, CIENTÍFICOS, TÉCNICOS Y OTROS SERVICIOS | \$1,061,769.47 | \$0 00 |
| 5134 SERVICIOS FINANCIEROS, BANCARIOS Y COMERCIALES | \$777,597.44 | \$0 00 |
| 5135 SERVICIOS DE INSTALACIÓN, REPARACIÓN, MANTENIMIENTO Y CONSERVACIÓN | \$1,240,630.19 | \$0 00 |
| 5136 SERVICIOS DE COMUNICACIÓN SOCIAL Y PUBLICIDAD | \$490,036.74 | \$0 00 |
| 5137 SERVICIOS DE TRASLADO Y VIÁTICOS | \$348,100.84 | \$0 00 |
| 5138 SERVICIOS OFICIALES | \$1,116,169.74 | \$0 00 |
| 5139 OTROS SERVICIOS GENERALES | \$2,359,861.21 | \$0 00 |
| 5200 TRANSFERENCIAS, ASIGNACIONES, SUBSIDIOS Y OTRAS AYUDAS | \$11,854,353.99 | \$0.00 |
| 5210 TRANSFERENCIAS INTERNAS Y ASIGNACIONES AL SECTOR PÚBLICO | \$0.00 | \$0.00 |
| 5211 ASIGNACIONES AL SECTOR PÚBLICO | \$0 00 | \$0 00 |
| 5212 TRANSFERENCIAS INTERNAS AL SECTOR PÚBLICO | \$0 00 | \$0 00 |
| 5220 TRANSFERENCIAS AL RESTO DEL SECTOR PÚBLICO | \$0.00 | \$0.00 |
| 5221 TRANSFERENCIAS A ENTIDADES PARAESTATALES | \$0 00 | \$0 00 |
| 5222 TRANSFERENCIAS A ENTIDADES FEDERATIVAS Y MUNICIPIOS | \$0 00 | \$0 00 |
| 5230 SUBSIDIOS Y SUBVENCIONES | \$0.00 | \$0.00 |
| 5231 SUBSIDIOS | \$0 00 | \$0 00 |
| 5232 SUBVENCIONES | \$0 00 | \$0 00 |
| 5240 AYUDAS SOCIALES | \$8,638,326.60 | \$0.00 |
| 5241 AYUDAS SOCIALES A PERSONAS | \$1,114,448.47 | \$0 00 |
| 5242 BECAS | \$296,340.96 | \$0 00 |
| 5243 AYUDAS SOCIALES A INSTITUCIONES | \$7,227,537.17 | \$0 00 |
| 5244 AYUDAS SOCIALES POR DESASTRES NATURALES Y OTROS SINIESTROS | \$0 00 | \$0 00 |
| 5250 PENSIONES Y JUBILACIONES | \$3,216,027.39 | \$0.00 |
| 5251 PENSIONES | \$1,272,455.42 | \$0 00 |
| 5252 JUBILACIONES | \$1,943,571.97 | \$0 00 |
| 5259 OTRAS PENSIONES Y JUBILACIONES | \$0 00 | \$0 00 |
| 5260 TRANSFERENCIAS A FIDEICOMISOS, MANDATOS Y CONTRATOS ANALÓGOS | \$0.00 | \$0.00 |
| 5261 TRANSFERENCIAS A FIDEICOMISOS, MANDATOS Y CONTRATOS ANALÓGOS AL GOBIERNO | \$0 00 | \$0 00 |
| 5262 TRANSFERENCIAS A FIDEICOMISOS, MANDATOS Y CONTRATOS ANALÓGOS A ENTIDADES PARAESTATALES | \$0 00 | \$0 00 |

Estado de Actividades
Municipio Zapotlán el Grande
DEL 1 DE ENERO AL 31 DE JULIO DE 2013

| CUENTA | 2013 | 2012 |
|---|-----------------------|---------------|
| 5270 TRANSFERENCIAS A LA SEGURIDAD SOCIAL | \$0.00 | \$0.00 |
| 5271 TRASNFERENCIAS POR OBLIGACIONES DE LEY | \$0.00 | \$0.00 |
| 5280 DONATIVO | \$0.00 | \$0.00 |
| 5281 DONATIVOS A INSTITUCIONES SIN FINES DE LUCRO | \$0.00 | \$0.00 |
| 5282 DONATIVOS A ENTIDADES FEDERATIVAS Y MUNICIPIOS | \$0.00 | \$0.00 |
| 5283 DONATIVOS A FIDEICOMISOS MANDATOS Y CONTRATOS ANALOGOS PRIVADOS | \$0.00 | \$0.00 |
| 5284 DONATIVOS A FIDEICOMISOS MANDATOS Y CONTRATOS ANALOGOS ESTATALES | \$0.00 | \$0.00 |
| 5285 DONATIVOS INTERNACIONAL | \$0.00 | \$0.00 |
| 5290 TRANSFERENCIAS AL EXTERIOR | \$0.00 | \$0.00 |
| 5291 TRANSFERENCIAS AL EXTERIOR A GOBIERNOS EXTRANJEROS Y ORGANISMOS INTERNACIONALES | \$0.00 | \$0.00 |
| 5292 TRANSFERENCIAS AL SECTOR PRIVADO EXTERNO | \$0.00 | \$0.00 |
| 5300 PARTICIPACIONES Y APORTACIONES | \$0.00 | \$0.00 |
| 5310 PARTICIPACIONES | \$0.00 | \$0.00 |
| 5311 PARTICIPACIONES DE LA FEDERACIÓN A ENTIDADES FEDERATIVAS Y MUNICIPIOS | \$0.00 | \$0.00 |
| 5312 PARTICIPACIONES DE LAS ENTIDADES FEDERATIVAS A LOS MUNICIPIOS | \$0.00 | \$0.00 |
| 5320 APORTACIONES | \$0.00 | \$0.00 |
| 5321 APORTACIONES DE LA FEDERACIÓN A ENTIDADES FEDERATIVAS Y MUNICIPIOS | \$0.00 | \$0.00 |
| 5322 APORTACIONES DE LAS ENTIDADES FEDERATIVAS A LOS MUNICIPIOS | \$0.00 | \$0.00 |
| 5330 CONVENIOS | \$0.00 | \$0.00 |
| 5331 CONVENIOS DE REASIGNACIÓN | \$0.00 | \$0.00 |
| 5332 CONVENIOS DE DESCENTRALIZACIÓN Y OTROS | \$0.00 | \$0.00 |
| 5400 INTERESES, COMISIONES Y OTROS GASTOS DE LA DEUDA PÚBLICA | \$5,230,093.02 | \$0.00 |
| 5410 INTERESES DE LA DEUDA PÚBLICA | \$5,122,983.35 | \$0.00 |
| 5411 INTERESES DE LA DEUDA PÚBLICA INTERNA | \$5,122,983.35 | \$0.00 |
| 5412 INTERESES DE LA DEUDA PÚBLICA EXTERNA | \$0.00 | \$0.00 |
| 5420 COMISIONES DE LA DEUDA PÚBLICA | \$107,109.67 | \$0.00 |
| 5421 COMISIONES DE LA DEUDA PÚBLICA INTERNA | \$107,109.67 | \$0.00 |
| 5422 COMISIONES DE LA DEUDA PÚBLICA EXTERNA | \$0.00 | \$0.00 |
| 5430 GASTOS DE LA DEUDA PÚBLICA | \$0.00 | \$0.00 |
| 5431 GASTOS DE LA DEUDA PÚBLICA INTERNA | \$0.00 | \$0.00 |
| 5432 GASTOS DE LA DEUDA PÚBLICA EXTERNA | \$0.00 | \$0.00 |
| 5440 COSTO POR COBERTURAS | \$0.00 | \$0.00 |
| 5441 COSTO POR COBERTURAS | \$0.00 | \$0.00 |
| 5450 APOYOS FINANCIEROS | \$0.00 | \$0.00 |
| 5451 APOYOS FINANCIEROS A INTERMEDIARIOS | \$0.00 | \$0.00 |
| 5452 APOYOS FINANCIEROS A AHORRADORES Y DEUDORES DEL SISTEMA FINANCIERO NACIONAL | \$0.00 | \$0.00 |
| 5500 OTROS GASTOS Y PÉRDIDAS EXTRAORDINARIAS | \$0.00 | \$0.00 |
| 5510 ESTIMACIONES, DEPRECIACIONES, DETERIOROS, OBSOLESCENCIA Y AMORTIZACIONES | \$0.00 | \$0.00 |
| 5511 ESTIMACIONES POR PÉRDIDA O DETERIORO DE ACTIVOS CIRCULANTES | \$0.00 | \$0.00 |
| 5512 ESTIMACIONES POR PÉRDIDA O DETERIORO DE ACTIVO NO CIRCULANTE | \$0.00 | \$0.00 |
| 5513 DEPRECIACIÓN DE BIENES INMUEBLES | \$0.00 | \$0.00 |
| 5514 DEPRECIACIÓN DE INFRAESTRUCTURA | \$0.00 | \$0.00 |
| 5515 DEPRECIACIÓN DE BIENES MUEBLES | \$0.00 | \$0.00 |
| 5516 DETERIORO DE LOS ACTIVOS BIOLÓGICOS | \$0.00 | \$0.00 |
| 5517 AMORTIZACIÓN DE ACTIVOS INTANGIBLES | \$0.00 | \$0.00 |
| 5520 PROVISIONES | \$0.00 | \$0.00 |
| 5521 PROVISIONES DE PASIVOS A CORTO PLAZO | \$0.00 | \$0.00 |
| 5522 PROVISIONES DE PASIVOS A LARGO PLAZO | \$0.00 | \$0.00 |
| 5530 DISMINUCIÓN DE INVENTARIOS | \$0.00 | \$0.00 |
| 5531 DISMINUCIÓN DE INVENTARIOS DE MERCANCIAS PARA VENTA | \$0.00 | \$0.00 |
| 5532 DISMINUCIÓN DE INVENTARIOS DE MERCANCIAS TERMINADAS | \$0.00 | \$0.00 |
| 5533 DISMINUCIÓN DE INVENTARIOS DE MERCANCIAS EN PROCESO DE ELABORACIÓN | \$0.00 | \$0.00 |
| 5534 DISMINUCIÓN DE INVENTARIOS DE MATERIAS PRIMAS, MATERIALES Y SUMINISTROS PARA PRODUCCIÓN | \$0.00 | \$0.00 |
| 5535 DISMINUCIÓN DE ALMACÉN DE MATERIALES Y SUMINISTROS DE CONSUMO | \$0.00 | \$0.00 |
| 5540 AUMENTO POR INSUFICIENCIA DE ESTIMACIONES POR PÉRDIDA O DETERIORO U OBSOLESCENCIA | \$0.00 | \$0.00 |
| 5541 AUMENTO POR INSUFICIENCIA DE ESTIMACIONES POR PÉRDIDA O DETERIORO U OBSOLESCENCIA | \$0.00 | \$0.00 |
| 5550 AUMENTO POR INSUFICIENCIA DE PROVISIONES | \$0.00 | \$0.00 |
| 5551 AUMENTO POR INSUFICIENCIA DE PROVISIONES | \$0.00 | \$0.00 |
| 5590 OTROS GASTOS | \$0.00 | \$0.00 |
| 5591 GASTOS DE EJERCICIOS ANTERIORES | \$0.00 | \$0.00 |
| 5592 PÉRDIDAS POR RESPONSABILIDADES | \$0.00 | \$0.00 |
| 5593 BONIFICACIONES Y DESCUENTOS OTORGADOS | \$0.00 | \$0.00 |
| 5594 DIFERENCIAS POR TIPO DE CAMBIO NEGATIVAS EN EFECTIVO Y EQUIVALENTES | \$0.00 | \$0.00 |

Estado de Actividades
Municipio Zapotlán el Grande
DEL 1 DE ENERO AL 31 DE JULIO DE 2013

| CUENTA | 2013 | 2012 |
|---|-------------------------|---------------|
| 5595 DIFERENCIAS DE COTIZACIONES NEGATIVAS EN VALORES NEGOCIABLES | \$0.00 | \$0.00 |
| 5596 RESULTADO POR POSICIÓN MONETARIA | \$0.00 | \$0.00 |
| 5597 PÉRDIDAS POR PARTICIPACIÓN PATRIMONIAL | \$0.00 | \$0.00 |
| 5599 OTROS GASTOS VARIOS | \$0.00 | \$0.00 |
| TOTAL DE GASTOS Y OTRAS PERDIDAS | \$130,840,317.08 | \$0.00 |
| CUENTAS DE CIERRE CONTABLE | | |
| 6100 RESUMEN DE INGRESOS Y GASTOS | \$0.00 | \$0.00 |
| 6200 AHORRO DE LA GESTIÓN | \$42,028,525.27 | \$0.00 |
| 6300 DESAHORRO DE LA GESTIÓN | \$0.00 | \$0.00 |
| AHORRO/DESAHORRO NETO DEL EJERCICIO | \$42,028,525.27 | \$0.00 |

LIC. JOSE LUIS GONZALO SANCHEZ ALDANA
 PRESIDENTE MUNICIPAL

LIC. BERTHA FLORES OLIVERA
 ENCARGADA DE LA HACIENDA MUNICIPAL

SELLO

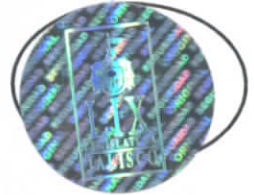

ESTADO ANALÍTICO DE LA DEUDA Y OTROS PASIVOS

| BRE DEL ENTE PÚBLICO: Municipio Zapotlán el Grande | | | | | | | | | | | |
|--|----------------------|-----------------------|------------------------------------|--|---------------------|------------------------------------|-----------------------------------|----------------------|---------------|--|--|
| AI: 31 DE JULIO DE 2013 | | | | | | | | | | | |
| DENOMINACIÓN DE LA DEUDA | SALDO AL 31 DIC 2012 | SALDO AL MES ANTERIOR | NOMBRE DE LA INSTITUCIÓN ACREEDORA | BIENES U OBRAS PÚBLICAS PRODUCTIVAS A QUE SE DESTINÓ EL FINANCIAMIENTO | EMPRESTITOS DEL MES | MONTOS DESTINADOS AL PAGO DE DEUDA | FORMA DE CONTRATACIÓN DE LA DEUDA | FECHA DE VENCIMIENTO | SALDO ACTUAL | ACUERDOS DE LA AUTORIDAD QUE SOPORTAN LA DEUDA | OBSERVACIONES |
| Instituciones de Crédito Bancarias largo plazo | 27,500,000.00 | 27,789,473.76 | BANOBRAS, SNC | EQUIPAMIENTO MUNICIPAL Y ACCIONES PARA EL MEJORAMIENTO DE LOS SERVICIOS PUBLICOS Y FECHA: 14-OCT-2010 | 0.00 | 289,473.68 | DIRECTA | | 25,473,684.32 | SESION ORDINARIA NO. 12 DE FECHA 25 AGOSTO 2010 EN SU PUNTO NO. 4 | |
| Instituciones de Crédito Bancarias largo plazo | 72,747,001.73 | 73,118,533.58 | BANOBRAS, SNC | OBRAS PUBLICAS, EQUIPAMIENTO MUNICIPAL Y ACCIONES PARA EL MEJORAMIENTO DE LOS SERVICIOS PUBLICOS Y FECHA: | 0.00 | 392,156.50 | LICITACION | | 70,063,923.20 | SESION ORDINARIA NO. 20 FECHA 10 OCTUBRE 2007, PUNTO NO. DECIMO CUARTO | EL IMPORTE DE LA AMORTIZACION CAMBIA YA QUE SE CALCULA |
| Instituciones de Crédito Bancarias largo plazo | 35,438,596.53 | 35,789,473.72 | BANOBRAS, SNC | EQUIPAMIENTO MUNICIPAL Y ACCIONES PARA EL MEJORAMIENTO DE LOS SERVICIOS PUBLICOS Y FECHA: 5- | 0.00 | 350,877.19 | DIRECTA | | 32,982,456.20 | EXTRAORDINARIA NO. 20 DE FECHA 15 DE JULIO DEL 2011 EN SU PUNTO NO. 4 | |
| Instituciones de Crédito Bancarias largo plazo | 0.01 | 0.01 | BANOBRAS, SNC | OBRAS PUBLICAS, EQUIPAMIENTO MUNICIPAL Y ACCIONES PARA EL MEJORAMIENTO DE LOS SERVICIOS PUBLICOS Y FECHA: 5- | 15,000,000.00 | 0.00 | DIRECTA | | 15,000,000.00 | SESION ORDINARIA NO. 2 DE FECHA 14 DE DICIEMBRE DEL 2012, PUNTO NO. 5 | |
| | | | | | | | | | | | |
| | | | | | | | | | | | |
| | | | | | | | | | | | |
| | | | | | | | | | | | |
| | | | | | | | | | | | |
| | | | | | | | | | | | |
| | | | | | | | | | | | |
| | | | | | | | | | | | |
| | | | | | | | | | | | |
| | | | | | | | | | | | |
| | | | | | | | | | | | |
| | | | | | | | | | | | |
| | | | | | | | | | | | |
| | | | | | | | | | | | |
| | | | | | | | | | | | |
| | | | | | | | | | | | |
| | | | | | | | | | | | |

LIC. JOSE LUIS OROZCO SANCHEZ ALDANA
PRESIDENTE MUNICIPAL

LIC. BERTHA FLORES OLIVERA
ENCARGADA DE LA HACIENDA MUNICIPAL

SELLO



**Informativa de Proveedores
Municipio Zapotlán el Grande
DEL 1 AL 31 DE JULIO DE 2013**

| Nombre o Razón Social | RFC | ORIGEN | CONCEPTO | DOMICILIO | IMPORTE | FECHA DE FACTURA | NO. DE FACTURA |
|---|---------------|----------------|---|--|-----------|------------------|--|
| ABASTECEDORA MAYORISTA DE EQUIPOS DE F | AME041109QZ4 | SUBSEMUN | ACCESORIOS PARA UNIDAD CHE' | ADOLFO LÓPEZ MATEOS NO. 723 | 200600.01 | 05/07/2013 | 8049 |
| ABASTECEDORA MAYORISTA DE EQUIPOS DE F | AME041109QZ4 | SUBSEMUN | ACCESORIOS PARA UNIDAD CHE' | ADOLFO LÓPEZ MATEOS NO. 723 | 401200.02 | 25/07/2013 | 9,901 |
| ADRIAN SALAZAR CRUZ | SACA8107097B5 | Recaudación pi | MATERIAL DE LIMPIEZA PARA US | GUAMUCHIL N. 112 | 10859.5 | 19/07/2013 | ##### |
| AGREGADOS UXMAL S.A. DE C.V. | AUX080421E20 | Recaudación pi | COMPRA DE MATERIAL PARA LA | LIBRAMIENTO PERIFERICO SUR PONIENTE N | 22387.51 | 30/07/2013 | 2124 |
| AGUA PURIFICADA NEVADO S.A. DE C.V. | APN910209UD2 | Recaudación pi | CONSUMO DE AGUA NEVADO M | RAYON NO. 30 | 12326 | 23/07/2013 | 5703 |
| ALEJANDRO FEDERICO MEDINA DEL TORO | META65040224A | Recaudación pi | PAPELERIA PARA USO EN OFICIN | REFORMA NO. 139 | 23209.46 | 09/07/2013 | 2383,2396,2451,2508,2516,2579,2582,2590,2597,2624, |
| ALEJANDRO FEDERICO MEDINA DEL TORO | META65040224A | Recaudación pi | PAPELERIA PARA USO EN OFICIN | REFORMA NO. 139 | 20767.43 | 19/07/2013 | 2321,2395,2403,2419,2431,2442,2443,2444,2450,2455, |
| ALFREDO PEREZ HERRERA | PEHA6812068HO | Recaudación pi | PUBLICIDAD CORRESPONDIENTE | PRIVADA INSURGENTES NO. 17 | 10440 | 11/07/2013 | 5682 |
| APLICACIONES Y SERVICIOS DE INFORMACION | EMPRESS SC | Recaudación pi | SERVICIOS DE MANTENIMIENTO, | ASESORIA Y SOPORTE TECNICO DE SISTEMA | 32480 | 23/07/2013 | 482 |
| | | | PAGO DEL 25% DE ANTICIPO DE OBRA: CONSTRUCCIÓN DE CONCRETO HIDRÁULICO EN CALLE VICTORIA ENTRE ESTEBAN CIBRIÁN Y ABASOLO, COL. JARDINES DEL SOL. NO. DE OBRA. 04 PROGRAMA FOPEDEP 2013. | | | | |
| ARIA INGENIERIA, S.A DE C.V. | AIN080919PN8 | OTROS RECURS | | AV. TCHAIKOVSKI N. 6269 | 133608.52 | 19/07/2013 | 9 |
| ARQUITECTURA CONSTRUCCION Y ARRENDAM | ACA030522MVA | SUBSEMUN | PAGO DEL 25% DE ANTICIPO DE | BRASIL 11 | 148105.32 | 29/07/2013 | 231 |
| BRUCHET SA DE CV | BRU120627D73 | Recaudación pi | IPAD 4TA. GENERACION DEL 16 | (PATRIA NO. 60 INT. 6D 301 | 24937.68 | 10/07/2013 | 1046 |
| CARLOS ENRIQUE LOPEZ | LOCX4907066S3 | Recaudación pi | PAPELERIA PARA USO EN OFICIN | HIDALGO | 10640.09 | 09/07/2013 | 14598,14695,14968,15031,15358,15768,15769,15770,15 |
| CARLOS ENRIQUE LOPEZ | LOCX4907066S3 | Recaudación pi | TONER, TINTA HP PARA USO DE | HIDALGO | 24354.49 | 19/07/2013 | 15244,15293,15379,15732,15921,15922,15923,15927,15 |
| COMBU EXPRESS,S,A DE C.V | CEX9809213U5 | Recaudación pi | COMBUSTIBLE PARA EL SERVICIO | AV. GOBERNADOR ING. ALBERTO CARDENA | 272487.75 | 09/07/2013 | 20,81,82 |
| COMBU EXPRESS,S,A DE C.V | CEX9809213U5 | Recaudación pi | COMBUSTIBLE PARA EL SERVICIO | AV. GOBERNADOR ING. ALBERTO CARDENA | 95898.43 | 09/07/2013 | 70 |
| COMBU EXPRESS,S,A DE C.V | CEX9809213U5 | Recaudación pi | COMBUSTIBLE PARA EL SERVICIO | AV. GOBERNADOR ING. ALBERTO CARDENA | 43806.9 | 19/07/2013 | 239 |
| COMBU EXPRESS,S,A DE C.V | CEX9809213U5 | Recaudación pi | COMBUSTIBLE PARA EL SERVICIO | AV. GOBERNADOR ING. ALBERTO CARDENA | 31093.39 | 19/07/2013 | 11781 |
| COMBU EXPRESS,S,A DE C.V | CEX9809213U5 | Recaudación pi | CONSUMO DE COMBUSTIBLE PA | AV. GOBERNADOR ING. ALBERTO CARDENA | 370427.73 | 19/07/2013 | 128,156,19,242 |
| COMBU EXPRESS,S,A DE C.V | CEX9809213U5 | Recaudación pi | COMBUSTIBLE PARA EL SERVICIO | AV. GOBERNADOR ING. ALBERTO CARDENA | 73574.18 | 19/07/2013 | 127 |
| COMISION FEDERAL DE ELECTRICIDAD | CFE370814Q10 | | Del Fondo de F | PAGO DE ENERGIA ELECTRICA DI FEDERICO DEL TORO | 770069 | 11/07/2013 | 4-01-110,4-01-111,4-01-119,4-01-120,4-01-121,4-01- |
| COMISION FEDERAL DE ELECTRICIDAD | CFE370814Q10 | | Del Fondo de F | PAGO DE ENERGIA ELECTRICA CI FEDERICO DEL TORO | 454721 | 25/07/2013 | 4-01-130,4-01-131,4-01-132,4-01-133,4-01-136,4-01- |
| | | | PAGO DEL 25% DE ANTICIPO DE OBRA: CONSTRUCCIÓN DE CONCRETO HIDRÁULICO AV. ANTONIO CASO ENTRE CANAL HIDROLÓGICO Y CARMEN SERDÁN. NO. DE OBRA 01. PROGRAMA FOPEDEP 2013 | | | | |
| CONSTRUCTORA E INMOBILIARIA CHICOME, S. | CIC031030R13 | Recaudación pi | | PLANCARTE N. 75 | 374674.8 | 19/07/2013 | 131 |
| | | | PAGO DEL 25% DE ANTICIPO DE OBRA: EMPEDRADO EN COLONIA GÁNDARA ESTRADA, VARIAS CALLES. NO. DE OBRA 06 PROGRAMA FOPEDEP 2013 | | | | |
| CONSTRUCTORA NIGU S.A. DE C.V. | CNI100705GX9 | RECURSOS PRC | | BUSTAMANTE NO. 277 | 374699.71 | 19/07/2013 | 547 |

**Informativa de Proveedores
Municipio Zapotlán el Grande
DEL 1 AL 31 DE JULIO DE 2013**

PAGO DEL 25% DE OBRA:
CONSTRUCCIÓN DE CONCRETO
HIDRÁULICO EN CALLE JAZMÍN
ENTRE CONSTITUCIÓN Y
GALEANA, COL. EL JAZMÍN. NO.
DE OBRA 3 PROGRAMA
FOPEDEP 2013

| | | | | | | |
|--|---------------|----------------|--|-----------|------------|--|
| CONSTRUCTORA ROASA S.A. DE C.V. | CRO930931V6 | OTROS RECURS | JOSE CLEMENTE OROZCO NO.14 | 444687.86 | 19/07/2013 | 23 |
| CORAGAS, S.A. DE C.V. | COR810714F66 | Recaudación pi | COMBUSTIBLE PARA EL SERVICIO REFORMA NO. 55 | 28947.6 | 09/07/2013 | ##### |
| CORAGAS, S.A. DE C.V. | COR810714F66 | Recaudación pi | CONSUMO DE COMBUSTIBLE PA REFORMA NO. 55 | 14918.4 | 09/07/2013 | 2,469,424,737 |
| CORAGAS, S.A. DE C.V. | COR810714F66 | Recaudación pi | COMBUSTIBLE PARA EL SERVICIO REFORMA NO. 55 | 13380 | 09/07/2013 | 24555 |
| CORAGAS, S.A. DE C.V. | COR810714F66 | Recaudación pi | COMBUSTIBLE PARA EL SERVICIO REFORMA NO. 55 | 14938.56 | 19/07/2013 | 2,514,625,179 |
| | | | MATERIALES PARA TRABAJOS DE REPARACION Y MANTENIMIENTO DE LUMINARIAS | | | |
| CORPORATIVO ELECTRICO TAPATIO S.A. DE C.V. | | Recaudación pi | JUNIO 2013 | 46909.33 | 19/07/2013 | 1450 |
| CRISTINA ARIAS CONTRERAS | AICC8304309X8 | Recaudación pi | PAGO CORRESPONDIENTE AL MI OGAZON NO.17 | 13515.41 | 10/07/2013 | 12750 |
| CYNTHIA JAZMIN CISNEROS SERRATOS | | Recaudación pi | MANTENIMIENTO AL SISTEMA DE VIDEOGRABACION Y MONITOREO DE CAM | 110200 | 09/07/2013 | 174,175 |
| EDIFICADORA SAN MARTIN S.A. DE C.V. | ESM031014U17 | OTROS RECURS | PAGO DEL 25% DE ANTICIPO DE SAN MARTIN DE PORRES NO.3709 A | 370999.51 | 29/07/2013 | 34 |
| EDITORIA DIARIO DE ZAPOTLAN S.A DE C.V. | EDZO605293NO | Recaudación pi | PUBLICIDAD CORRESPONDIENTE PRIMERO DE MAYO 125 INT-44 | 10440 | 17/07/2013 | 6038 |
| EDITORIA DIARIO DE ZAPOTLAN S.A DE C.V. | EDZO605293NO | Recaudación pi | PUBLICIDAD COMERCIAL AL MUI PRIMERO DE MAYO 125 INT-44 | 10000 | 23/07/2013 | 6039 |
| ELIDIA SALCEDO GARCIA | | Recaudación pi | SERVICIOS DE LLANTAS A DIFERENTES UNIDADES OFICIALES DEL AYUNTAMIE | 10451.6 | 09/07/2013 | ##### |
| FEDERICO GONZALEZ GORGONIO | | Recaudación pi | DESCUENTO AL PERSONAL POR CONCEPTO DE APORTACION AL PARTIDO SEC | 10195.17 | 31/07/2013 | 14 |
| FERNANDO ORTIZ ORIGEL | OIOF700514HD9 | Recaudación pi | 189.-ASEO PUBLICO, CAMION KC AV. ALBERTO CARDENAS JIMENEZ NO. 692-I | 11679.99 | 19/07/2013 | 3488 |
| GRUPO ARQCAT S.A. DE C.V. | GAR080423G94 | OTROS RECURS | PAGO DEL 25% DE ANTICIPO DE ALLENDE NO. 50 | 149822.9 | 19/07/2013 | 40 |
| IMPULSORA PROMOBIEEN, S.A. | | Recaudación pi | DESCUENTO AL PERSONAL POR CONCEPTO DE CREDITOS FAMSA PRIMER QU | 12958.1 | 16/07/2013 | 13 |
| IMPULSORA PROMOBIEEN, S.A. | | Recaudación pi | DESCUENTO A PERSONAL POR CONCEPTO DE CREDITOS FAMSA SEGUNDA QU | 13706.75 | 31/07/2013 | 14 |
| INSTITUTO MEXICANO DEL SEGURO SOCIAL | IMS421231145 | Recaudación pi | PAGO AL IMSS POR CONCEPTO C AV. COLON 700 | 431742.37 | 16/07/2013 | 783/2013 |
| INSTITUTO MEXICANO DEL SEGURO SOCIAL | IMS421231145 | Recaudación pi | PAGO AL IMSS POR CONCEPTO C AV. COLON 700 | 348358.04 | 16/07/2013 | 02/02/2026 |
| INSTITUTO MEXICANO DEL SEGURO SOCIAL | IMS421231145 | Recaudación pi | PAGO AL IMSS POR CONCEPTO C AV. COLON 700 | 345883.1 | 16/07/2013 | 02/02/2024 |
| INTERNACIONAL DE TRASLADOS, S.A. DE C.V. | ITR960307LG7 | SUBSEMUN | EQUIPO PARA LA UNIDAD MODE JAZMINES NO. 614 LOCAL.3 Y 5. REFORMA | 622966.4 | 03/07/2013 | 4523 |
| J. JESUS BARBOZA SERRANO | BASJ300805S89 | Recaudación pi | TINTAS , TONER HP PARA USO D CALLE MEDRANO NO. 2869 | 11770.67 | 09/07/2013 | ##### |
| JORGE DE LA FUENTE SEDANO | FUSJ800429410 | Recaudación pi | IMPERMEABLES PARA PERSONA. J. TRINIDAD ALAMILLO 356-A, PERIODISTA | 42533.14 | 15/07/2013 | 244,246,247,248,250,251,252,253,256,257,258,259,26 |
| | | | PAGO DEL 25% DE ANTICIPO DE OBRA: CONSTRUCCIÓN DE PAVIMENTO ASFALTICO DESDE TERRACERÍA EN CALLE GÓMEZ FARIAS ENTRE JALISCO Y GORDIANO GUZMÁN, COL. FCO. I MADERO. NO. DE OBRA 05, PROGRAMA FOPEDEP 2013 | | | |
| JOSE ABACU SANCHEZ SANDOVAL | ROPI750820CX3 | OTROS RECURS | PASAJE GORDOA NO. 44E | 297506.91 | 19/07/2013 | 60 |
| JOSE DE JESUS CANDELAS DEL TORO | CATJ751103JJ4 | SUBSEMUN | PAGO DE MANTENIMIENTO DEL TEODORO FLORES NO. 3258 | 81955.94 | 11/07/2013 | 450 |
| JOSE DE JESUS CANDELAS DEL TORO | CATJ751103JJ4 | SUBSEMUN | MANTENIMIENTO DEL SERVICIO TEODORO FLORES NO. 3258 | 42880 | 11/07/2013 | 451 |
| JOSE LUIS BARRAGAN BORBON | BABL480412QR1 | SUBSEMUN | MANTENIMIENTO AL AIRE ACON HIDALGO NO. 365, CENTRO | 34800 | 10/07/2013 | 685 |
| JOSE MARTIN GONZALEZ LAWERS | GOLM5005213H9 | Recaudación pi | ELABORACION DE MEZCLA ASFA JOSE MARIA ESQUIVEL NO. 5 | 313664 | 19/07/2013 | 325 |

**Informativa de Proveedores
Municipio Zapotlán el Grande
DEL 1 AL 31 DE JULIO DE 2013**

MATERIAL ELECTRICO PARA
MANTENIMIENTO Y
REPARACION DE LUMINARIAS

| | | | | | | |
|--|---------------|---|----------------------|-----------|------------|-----------------|
| JOSE SANTIAGO VACA CORTES | VACS821007FFA | Recaudación pr MAYO DE 2013 , | CONSTITUCION NO. 321 | 65773.97 | 09/07/2013 | 1,364,213,643 |
| JUAN JOSE RIOS RIOS | RIRJ4610206R1 | Recaudación pr PUBLICACIONES DE LOS MESES M.V. CARRANZA NO. 400, COL. SOLIDARIDAD | | 14999 | 10/07/2013 | 452,745,354,540 |
| LEONARDO FRANCO MEDINA | FAML810221BX5 | Recaudación pr PLAYERAS PARA UNIFORMES DE PASCUAL GALINDO CEBALLOS NO. 131 | | 11263.6 | 10/07/2013 | 268 |
| LILIA VERONICA JASSO FLORES | JAF18601308KA | Recaudación pr FOTOCOPIADORA PARA IMPRESI ISLA MADERIRA NO. 2978 | | 32480 | 19/07/2013 | 321 |
| MARIA DEL ROSARIO SEDANO RUBIO | SERR250111TL4 | Recaudación pr PAGO DE RENTA DE INMUEBLE C AV. MEXICO NO. 3370-2U | | 233796.25 | 08/07/2013 | 1339 |
| MARIA GABRIELA AYALA GARCIA | AAGG780427FEA | Recaudación pr REFACCIONES PARA REPARACION AV. CRUZ DEL SUR NO. 232 | | 10203.07 | 19/07/2013 | 577 |
| MARIA GABRIELA AYALA GARCIA | AAGG780427FEA | Recaudación pr REFACCIONES PARA REPARACION AV. CRUZ DEL SUR NO. 232 | | 21862.18 | 19/07/2013 | 545,576,597 |
| METLIFE MEXICO, S.A. | MMF920427EM3 | Recaudación pr DESCUETNO AL PERSONAL POR C MANUEL AVILA CAMACHO NO. 32 | | 50089.39 | 16/07/2013 | 13 |
| METLIFE MEXICO, S.A. | MMF920427EM3 | Recaudación pr DESCUENTO AL PERSONAL POR C MANUEL AVILA CAMACHO NO. 32 | | 50059.23 | 31/07/2013 | 14 |
| NUEVA AUTOMOTRIZ OCCIDENTAL, S.A. DE C.V. | NAO860429H22 | Recaudación pr ANTICIPO A COMPRA DE CAMION AV. LAZARO CARDENAS NO. 2603 | | 96782.29 | 29/07/2013 | 15/03/2003 |
| PATRICIA AURORA DE LA TORRE PEREZ | TOPP761129P44 | SUBSEMUN PROYECTOR PARA PREVENCION RAFAEL RAMIREZ NO. 29 | | 13300 | 18/07/2013 | 2286 |
| PATRICIA NEGRETÉ JUSTO | NEJP801104HXA | Recaudación pr REPARACION DE VEHICULOS OFI CARRETERA MUNICIPAL CD. GUZMAN-ZAPC | | 21379.96 | 19/07/2013 | ##### |
| PORFIDO DE MEXICO, S.A DE C.V. | PME930720KV7 | Recaudación pr COMPRA DE MATERIAL PARA LA CARR. SAN LUIS DE LA APZ-DOLORES KM 4 | | 160497.6 | 29/07/2013 | 231 |
| RAMIRO RODRIGUEZ PEREZ | | Recaudación pr COMPRA DE MATERIAL PARA LA OBRA: COMPLEMENTO REHABILITACIÓN DE | | 22387.5 | 29/07/2013 | 906 |
| RENATO GONZALEZ VELAZQUEZ | GOVR780510CW4 | SUBSEMUN MANTENIMIENTO DE LA RED DE 5 DE MAYO N. 5 | | 52200 | 11/07/2013 | 751 |
| SANTIAGO GONZALEZ MEDINA | GOMS580725574 | Recaudación pr LLANTA PARA CAMBIO A VEHICL AV. GOBERNADOR ALBERTO CARDENAS J. NI | | 31059.95 | 09/07/2013 | 239,332,963,653 |
| SECRETARIA DE FINANZAS DEL GOBIERNO DEL ESTADO | | Recaudación pr SOLICITUD DE COMPRA DE 100,000 BOLETOS DE \$2.00 | | 34000 | 11/07/2013 | 01/01/2683 |
| SISTEMAS INTEGRALES DE TELECOMUNICACIONES | SIT011126837 | Recaudación pr ACOMPAÑAMIENTO Y GESTION LA NOCHE NO. 2533, JARDINES DEL BOSQUI | | 29000 | 10/07/2013 | 47 |
| TELEFONOS DE MEXICO S.A.B. DE C.V. | TME840315KT6 | Recaudación pr PAGO DE SERVICIO TELEFONICO PARQUE VIA NO. 198, COL. CUAUHTMOC | | 82409.65 | 23/07/2013 | 3990 |
| TELEFONOS DE MEXICO S.A.B. DE C.V. | TME840315KT6 | Recaudación pr PAGO DEL SERVICIO TELEFONICO PARQUE VIA NO. 198, COL. CUAUHTMOC | | 19564.3 | 29/07/2013 | 175753 |

300 CALCAS 28 X 22.5 CM DE
ESCUDO DE ARMAS 300
CALCAS 22 X 20 CM SERVITEL
IMPRESAS EN VINIL
TRANSPARENTE

| | | | | | | |
|------------------------------|---------------|------------------------------|-------------------|----------|------------|------|
| VICTOR ALFONSO SANCHEZ ORTIZ | SAOV771114EMO | Recaudación pr AUTOADHERIBLE | CAZADORES NO. 100 | 13999.98 | 09/07/2013 | 3788 |
|------------------------------|---------------|------------------------------|-------------------|----------|------------|------|