



**AUDITORÍA SUPERIOR
DEL ESTADO DE JALISCO
ESTADO DE INGRESOS Y EGRESOS**

HACIENDA MUNICIPAL DE ZAPOTLÁN EL GRANDE, JAL. MUNICIPIO No. 125
POR EL PERIODO COMPRENDIDO DEL 1° DE DICIEMBRE AL 31 DE DICIEMBRE DE 2009

EXISTENCIAS AL 1 DE DICIEMBRE DEL 2009 \$69,763,043

INGRESOS

Titulo	Descripción	Estimación Actualizada de Ingresos Anual	Ingresos del mes	Ingresos Acumulados	Saldo por Recaudar o Ingresar	% de Avance
1. 00	IMPUESTOS	\$26,163,747	\$1,349,984	\$26,163,748	-\$1	100.0%
2. 00	CONTRIBUCIONES ESPECIALES	\$0	\$0	\$0	\$0	0.0%
3. 00	DERECHOS	\$12,424,117	\$871,584	\$12,424,116	\$1	100.0%
4. 00	PRODUCTOS	\$13,370,337	\$1,005,137	\$13,370,337	\$0	100.0%
5. 00	APROVECHAMIENTOS	\$94,595,592	\$11,207,555	\$89,595,591	\$5,000,002	94.7%
6. 00	PARTICIPACIONES	\$106,268,016	\$10,753,685	\$106,268,015	\$1	100.0%
7. 00	APORTACIONES FEDERALES	\$49,295,422	\$3,165,968	\$49,295,421	\$1	100.0%
TOTAL DE INGRESOS		\$302,117,231	\$28,353,912	\$297,117,228	\$5,000,003	98.3%
TOTAL INGRESOS MAS EXISTENCIAS			\$98,116,954			

EGRESOS

Capitulo	Descripción	Estimación Actualizada de Egresos Anual	Egresos del mes	Egresos Acumulados	Saldo del Presupuesto por Ejercer	% de Avance
1000	SERVICIOS PERSONALES	\$128,072,165	\$22,412,567	\$127,944,270	\$127,895	99.9%
2000	MATERIALES Y SUMINISTROS	\$24,133,240	\$2,603,670	\$20,418,226	\$3,715,014	84.6%
3000	SERVICIOS GENERALES	\$28,704,620	\$3,039,939	\$24,862,238	\$3,842,382	86.6%
4000	SUBSIDIOS Y SUBVENCIONES	\$17,189,566	\$2,420,058	\$16,024,245	\$1,165,321	93.2%
5000	BIENES MUEBLES E INMUEBLES	\$6,814,511	\$1,029,071	\$4,628,119	\$2,186,392	67.9%
6000	OBRAS PÚBLICAS	\$98,145,141	\$13,214,063	\$88,217,890	\$9,927,251	89.9%
7000	EROGACIONES DIVERSAS	\$5,962,956	\$1,141,849	\$5,935,516	\$27,440	99.5%
9000	DEUDA PÚBLICA	\$13,063,579	\$772,589	\$12,993,624	\$69,955	99.5%
TOTAL DE EGRESOS		\$322,085,778	\$46,633,806	\$301,024,129	\$21,061,649	93.5%
EXISTENCIAS AL 31 DE DICIEMBRE DEL 2009			\$51,483,149			

ING. DAGOBERTO MORENO LEAL
Presidente Municipal o Delegado
Facultado Conforme a su Reglamento

LIG. VICENTE PINTO RAMIREZ
Encargado de la Secretaría del Ayuntamiento

LCP. RAMÓN GONZÁLEZ TAPIA
Funcionario Encargado de la Hacienda Municipal





**AUDITORÍA SUPERIOR
DEL ESTADO DE JALISCO
EXISTENCIAS**

HACIENDA MUNICIPAL DE ZAPOTLÁN EL GRANDE, JAL. MUNICIPIO No. 125
POR EL PERIODO COMPRENDIDO DEL 1º DE DICIEMBRE AL 31 DE DICIEMBRE DE 2009

No Cuenta	Descripción	Saldo Inicial	Movimientos Debe	Movimientos Haber	Saldo Final
1.00	EXISTENCIAS	\$65,020,639	\$155,060,124	\$169,717,569	\$50,363,193
1.01	Efectivo	\$0	\$0	\$0	\$0
1.02	Fondos de Caja	\$133,500	\$244,958	\$283,798	\$94,660
1.03	Bancos	\$54,114,618	\$153,388,932	\$167,223,721	\$40,279,830
1.04	Inversiones Financieras	\$0	\$0	\$0	\$0
1.05	Documentos por Cobrar	\$249,172	\$0	\$98,660	\$150,512
1.06	Anticipo a Proveedores	\$500,000	\$568,121	\$1,068,121	\$0
1.07	Préstamos al Personal	\$0	\$0	\$0	\$0
1.08	Gastos a Comprobar	\$10,021,848	\$858,113	\$1,041,770	\$9,838,191
1.09	Depósitos en Garantía	\$1,500	\$0	\$1,500	\$0
1.10	Retenciones a Terceros	\$0	\$0	\$0	\$0
1.11	Acreedores Diversos	\$0	\$0	\$0	\$0
1.12	Existencias Diversas	\$0	\$0	\$0	\$0
2.00	EXISTENCIAS DEL FONDO DE INFRAESTRUCTURA SOCIAL MUNICIPAL (DEL MES)	\$624,377	\$0	\$0	\$624,377
2.01	Fondos de Caja	\$0	\$0	\$0	\$0
2.02	Bancos	\$624,377	\$0	\$0	\$624,377
2.03	Anticipo a Proveedores	\$0	\$0	\$0	\$0
2.04	Existencias Diversas	\$0	\$0	\$0	\$0
3.00	EXISTENCIAS DEL FONDO DE INFRAESTRUCTURA SOCIAL MUNICIPAL (DEL EJERCICIO ANTERIOR)	\$948,229	\$662,361	\$1,143,451	\$467,140
3.01	Fondos de Caja	\$0	\$0	\$0	\$0
3.02	Bancos	\$948,229	\$662,361	\$1,143,451	\$467,140
3.03	Anticipo a Proveedores	\$0	\$0	\$0	\$0
3.04	Existencias Diversas	\$0	\$0	\$0	\$0
4.00	EXISTENCIAS DEL FONDO DE FORTALECIMIENTO SOCIAL MUNICIPAL (DEL MES)	\$3,169,798	\$6,164,000	\$9,305,360	\$28,439
4.01	Fondos de Caja	\$0	\$0	\$0	\$0
4.02	Bancos	\$3,169,798	\$6,164,000	\$9,305,360	\$28,439
4.03	Anticipo a Proveedores	\$0	\$0	\$0	\$0
4.04	Existencias Diversas	\$0	\$0	\$0	\$0
5.00	EXISTENCIAS DEL FONDO DE FORTALECIMIENTO SOCIAL MUNICIPAL (DEL EJERCICIO ANTERIOR)	\$0	\$0	\$0	\$0
5.01	Fondos de Caja	\$0	\$0	\$0	\$0
5.02	Bancos	\$0	\$0	\$0	\$0
5.03	Anticipo a Proveedores	\$0	\$0	\$0	\$0
5.04	Existencias Diversas	\$0	\$0	\$0	\$0
TOTAL EXISTENCIAS		\$69,763,043	\$161,886,486	\$180,166,380	\$51,463,149

ING. DAGOBERTO MORENO LEAL

Presidente Municipal o Delegado
Facultado Conforme a su Reglamento



LIC. VICENTE PINTO RAMIREZ

Encargado de la Secretaría del Ayuntamiento



LCP. RAMON GONZALEZ TABIA

Funcionario Encargado de la Hacienda Municipal





**AUDITORÍA SUPERIOR
DEL ESTADO DE JALISCO
INGRESOS**

HACIENDA MUNICIPAL DE ZAPOTLÁN EL GRANDE, JAL. MUNICIPIO No. 125
POR EL PERIODO COMPRENDIDO DEL 1° DE DICIEMBRE AL 31 DE DICIEMBRE DE 2009

Titulo	DESCRIPCIÓN	Estimación Actualizada de Ingresos Anual	Ingresos del Mes	Ingresos Acumulados	Saldo por Recaudar o Ingresar	% de Avance
1. 0	IMPUESTOS	\$26,163,747	\$1,349,984	\$26,163,748	-\$1	100.0%
1. 1	Impuesto Predial Sector Urbano	\$13,800,023	\$274,305	\$13,800,023	\$0	100.0%
1. 2	Impuesto Predial Sector Rústico	\$676,456	\$12,712	\$676,456	\$0	100.0%
1. 3	Transmisiones Patrimoniales	\$11,148,766	\$1,012,900	\$11,148,766	\$0	100.0%
1. 4	Impuestos sobre Negocios Jurídicos	\$411,861	\$45,738	\$411,861	\$0	100.0%
1. 5	Impuestos sobre Espectáculos Públicos	\$126,641	\$4,328	\$126,641	\$0	100.0%
1. 6	Impuestos Extraordinarios	\$0	\$0	\$0	\$0	0.0%
2. 0	CONTRIBUCIONES ESPECIALES	\$0	\$0	\$0	\$0	0.0%
2. 1	Contribuciones Especiales	\$0	\$0	\$0	\$0	0.0%
3. 0	DERECHOS	\$12,424,117	\$871,584	\$12,424,116	\$1	100.0%
3. 1	Licencias para Giros con Venta de Bebidas Alcohólicas	\$3,438,088	\$174,755	\$3,438,088	\$0	100.0%
3. 2	Licencias para Anuncios	\$1,046,489	\$16,892	\$1,046,489	\$0	100.0%
3. 3	Licencias para Construcciones	\$1,139,887	\$101,022	\$1,139,887	\$0	100.0%
3. 4	Servicios de Sanidad	\$284,281	\$14,861	\$284,281	\$0	100.0%
3. 5	Aseo Público (Limpieza, Recolección, Traslado y Disposición Final)	\$813,209	\$87,340	\$813,209	\$0	100.0%
3. 6	Agua Potable (Consumo, Incorporaciones, Conexiones o Reposiciones y Reconexiones)	\$0	\$0	\$0	\$0	0.0%
3. 7	Derechos por Descargas de Aguas Residuales	\$0	\$0	\$0	\$0	0.0%
3. 8	Por Infraestructura de Agua y Alcantarillado	\$0	\$0	\$0	\$0	0.0%
3. 9	Rastro	\$1,565,276	\$135,604	\$1,565,276	\$0	100.0%
3. 10	Registro Civil	\$133,436	\$17,164	\$133,436	\$0	100.0%
3. 11	Certificaciones de Catastro	\$320,382	\$38,996	\$320,382	\$0	100.0%
3. 12	Certificaciones Varias	\$1,728,529	\$125,378	\$1,728,529	\$0	100.0%
3. 13	Seguridad Pública y Tránsito	\$1,077,816	\$124,665	\$1,077,816	\$0	100.0%
3. 14	Derechos No Especificados	\$876,724	\$34,907	\$876,724	\$0	100.0%
4. 0	PRODUCTOS	\$13,370,337	\$1,005,137	\$13,370,337	\$0	100.0%
4. 1	Bienes Muebles e Inmuebles	\$4,799,797	\$291,243	\$4,799,797	\$0	100.0%
4. 2	Cementerios	\$936,113	\$33,292	\$936,113	\$0	100.0%
4. 3	Piso	\$3,204,235	\$239,510	\$3,204,235	\$0	100.0%
4. 4	Estacionamientos	\$956,598	\$35,752	\$956,598	\$0	100.0%
4. 5	Productos Diversos	\$3,473,594	\$405,340	\$3,473,594	\$0	100.0%
5. 0	APROVECHAMIENTOS	\$94,595,592	\$11,207,555	\$89,595,591	\$5,000,002	94.7%
5. 1	Recargos	\$717,929	\$60,351	\$717,929	\$0	100.0%
5. 2	Intereses	\$2,079,542	\$75,648	\$2,079,542	\$0	100.0%
5. 3	Multas	\$3,794,349	\$208,786	\$3,794,349	\$0	100.0%
5. 4	Donativos, Herencias y Legados a Favor del Municipio	\$53,360	\$0	\$53,360	\$0	100.0%
5. 5	Bienes Vacantes	\$0	\$0	\$0	\$0	0.0%
5. 6	Reintegros	\$567,626	\$109,731	\$567,626	\$0	100.0%
5. 7	Indemnizaciones a Favor del Municipio	\$193,126	\$0	\$193,126	\$0	100.0%
5. 8	Subsidios Federales y Estatales	\$3,037,875	\$1,556,649	\$3,037,875	\$0	100.0%
5. 9	Aportaciones Federales para Obras y Servicios de Beneficio Social	\$52,059,359	\$3,000,000	\$47,059,359	\$5,000,000	90.4%



ASEJ2009-2-12-22/03/2010-3

5. 10	Aportaciones Estatales para Obras y Servicios de Beneficio Social	\$28,030,700	\$5,437,564	\$28,030,700	\$0	100.0%
5. 11	Aportaciones de Terceros para Obras y Servicios de Beneficio Social	\$2,766,594	\$242,737	\$2,766,594	\$0	100.0%
5. 12	Empréstitos y Financiamientos de la Banca Oficial	\$0	\$0	\$0	\$0	0.0%
5. 13	Empréstitos y Financiamientos de la Banca Comercial	\$0	\$0	\$0	\$0	0.0%
5. 14	Empréstitos y Financiamientos de Particulares	\$0	\$0	\$0	\$0	0.0%
5. 15	Depósitos	\$67,330	\$6,950	\$67,330	\$0	100.0%
5. 16	Gastos de Ejecución	\$353,500	\$21,027	\$353,500	\$0	100.0%
5. 17	Otros No Especificados	\$67	\$67	\$67	\$0	99.9%
5. 18	Multas Federales No Fiscales	\$0	\$0	\$0	\$0	0.0%
5. 19	Zona Federal Marítima Terrestre	\$0	\$0	\$0	\$0	0.0%
5. 20	Convenio en el Impuesto sobre Hospedaje	\$0	\$0	\$0	\$0	0.0%
5. 21	Otros Ingresos por Colaboración Administrativa	\$874,235	\$488,045	\$874,235	\$0	100.0%
6. 0	PARTICIPACIONES	\$106,268,016	\$10,753,685	\$106,268,015	\$1	100.0%
6. 1	De Participación Federal	\$96,425,088	\$10,337,077	\$96,425,088	\$0	100.0%
6. 2	De Participación Estatal	\$9,842,928	\$416,608	\$9,842,928	\$0	100.0%
6. 3	De Participación por Coordinación en Materia de Derechos	\$0	\$0	\$0	\$0	0.0%
7. 0	APORTACIONES FEDERALES	\$49,295,422	\$3,165,968	\$49,295,421	\$1	100.0%
7. 1	Del Fondo de Infraestructura Social Municipal	\$11,214,192	\$0	\$11,214,192	\$0	100.0%
7. 2	Rendimientos Financieros del Fondo de Aportaciones para la Infraestructura Social Municipal	\$78,142	\$1,967	\$78,142	\$0	100.0%
7. 5	Aportaciones de Terceros para Obras y Servicios de Beneficio Social	\$0	\$0	\$0	\$0	0.0%
7. 3	Del Fondo de Fortalecimiento de los Municipios	\$37,933,174	\$3,161,098	\$37,933,174	\$0	100.0%
7. 4	Rendimientos Financieros del Fondo de Aportaciones para el Fortalecimiento de los Municipios	\$69,914	\$2,903	\$69,914	\$0	100.0%
7. 6	Aportaciones de Terceros para Obras y Servicios de Beneficio Social	\$0	\$0	\$0	\$0	0.0%
	TOTAL	\$302,117,231	\$28,353,912	\$297,117,228	\$5,000,003	98.3%

ING. DAGOBERTO MORENO
LEAL

Presidente Municipal o Delegado
Facultado Conforme a su Reglamento

LIC. VICENTE PINTO RAMIREZ

Encargado de la Secretaría del
Ayuntamiento

LCP. RAMON GONZALEZ TAPIA

Funcionario Encargado de la Hacienda
Municipal





**AUDITORÍA SUPERIOR
DEL ESTADO DE JALISCO
EGRESOS**

HACIENDA MUNICIPAL DE ZAPOTLÁN EL GRANDE, JAL. MUNICIPIO No. 125
POR EL PERIODO COMPRENDIDO DEL 1° DE DICIEMBRE AL 31 DE DICIEMBRE DE 2009

Capítulo	Descripción	Origen	Presupuesto de Egresos Actualizado Anual	Egresos del Mes	Egresos Acumulados	Saldo del Presupuesto por Ejercer	% de Avance
1000	SERVICIOS PERSONALES		\$128,072,165	\$22,412,567	\$127,944,270	\$127,895	99.9%
1100	REMUNERACIONES AL PERSONAL DE CARÁCTER PERMANENTE		\$70,994,022	\$5,861,929	\$70,994,013	\$9	100.0%
1101	Sueldos y salarios	Propio	\$69,384,997	\$4,252,904	\$69,384,989	\$8	100.0%
1101	Sueldos y salarios	Fortalecimiento	\$1,609,025	\$1,609,025	\$1,609,025	\$0	100.0%
1101	Sueldos y salarios	Infraestructura	\$0	\$0	\$0	\$0	0.0%
1101	Sueldos y salarios	Rem. Forta.	\$0	\$0	\$0	\$0	0.0%
1101	Sueldos y salarios	Rem. Infra.	\$0	\$0	\$0	\$0	0.0%
1200	REMUNERACIONES AL PERSONAL DE CARÁCTER TRANSITORIO		\$11,441,591	\$2,015,433	\$11,436,153	\$5,438	100.0%
1201	Sueldos y salarios al personal eventual	Propio	\$10,359,630	\$1,823,604	\$10,354,192	\$5,438	99.9%
1201	Sueldos y salarios al personal eventual	Fortalecimiento	\$0	\$0	\$0	\$0	0.0%
1201	Sueldos y salarios al personal eventual	Infraestructura	\$0	\$0	\$0	\$0	0.0%
1201	Sueldos y salarios al personal eventual	Rem. Forta.	\$0	\$0	\$0	\$0	0.0%
1201	Sueldos y salarios al personal eventual	Rem. Infra.	\$0	\$0	\$0	\$0	0.0%
1202	Honorarios asimilables a sueldos y comisiones	Propio	\$1,081,961	\$191,830	\$1,081,961	\$0	100.0%
1202	Honorarios asimilables a sueldos y comisiones	Fortalecimiento	\$0	\$0	\$0	\$0	0.0%
1202	Honorarios asimilables a sueldos y comisiones	Infraestructura	\$0	\$0	\$0	\$0	0.0%
1202	Honorarios asimilables a sueldos y comisiones	Rem. Forta.	\$0	\$0	\$0	\$0	0.0%
1202	Honorarios asimilables a sueldos y comisiones	Rem. Infra.	\$0	\$0	\$0	\$0	0.0%
1204	Retribuciones por servicio de carácter social	Propio	\$0	\$0	\$0	\$0	0.0%
1204	Retribuciones por servicio de carácter social	Fortalecimiento	\$0	\$0	\$0	\$0	0.0%
1204	Retribuciones por servicio de carácter social	Infraestructura	\$0	\$0	\$0	\$0	0.0%
1204	Retribuciones por servicio de carácter social	Rem. Forta.	\$0	\$0	\$0	\$0	0.0%
1204	Retribuciones por servicio de carácter social	Rem. Infra.	\$0	\$0	\$0	\$0	0.0%
1300	REMUNERACIONES ADICIONALES Y ESPECIALES		\$20,050,795	\$11,055,679	\$20,048,762	\$2,033	100.0%
1301	Prima quinquenal por años de servicio efectivos prestados	Propio	\$0	\$0	\$0	\$0	0.0%
1301	Prima quinquenal por años de servicio efectivos prestados	Fortalecimiento	\$0	\$0	\$0	\$0	0.0%
1301	Prima quinquenal por años de servicio efectivos prestados	Infraestructura	\$0	\$0	\$0	\$0	0.0%
1301	Prima quinquenal por años de servicio efectivos prestados	Rem. Forta.	\$0	\$0	\$0	\$0	0.0%
1301	Prima quinquenal por años de servicio efectivos prestados	Rem. Infra.	\$0	\$0	\$0	\$0	0.0%
1302	Prima vacacional y dominical	Propio	\$998,879	\$0	\$998,879	\$0	100.0%
1302	Prima vacacional y dominical	Fortalecimiento	\$0	\$0	\$0	\$0	0.0%
1302	Prima vacacional y dominical	Infraestructura	\$0	\$0	\$0	\$0	0.0%
1302	Prima vacacional y dominical	Rem. Forta.	\$0	\$0	\$0	\$0	0.0%
1302	Prima vacacional y dominical	Rem. Infra.	\$0	\$0	\$0	\$0	0.0%
1303	Gratificación para despensa	Propio	\$2,682,350	\$314,965	\$2,682,350	\$0	100.0%
1303	Gratificación para despensa	Fortalecimiento	\$0	\$0	\$0	\$0	0.0%
1303	Gratificación para despensa	Infraestructura	\$0	\$0	\$0	\$0	0.0%



ASEJ2009-2-12-22/03/2010-5

1303	Gratificación para despensa	Rem. Forta.	\$0	\$0	\$0	\$0	0.0%
1303	Gratificación para despensa	Rem. Infra.	\$0	\$0	\$0	\$0	0.0%
1304	Gratificación anual (aguinaldo)	Propio	\$3,299,021	\$3,297,574	\$3,299,021	\$0	100.0%
1304	Gratificación anual (aguinaldo)	Fortalecimiento	\$6,468,846	\$6,468,846	\$6,468,846	\$0	100.0%
1304	Gratificación anual (aguinaldo)	Infraestructura	\$0	\$0	\$0	\$0	0.0%
1304	Gratificación anual (aguinaldo)	Rem. Forta.	\$0	\$0	\$0	\$0	0.0%
1304	Gratificación anual (aguinaldo)	Rem. Infra.	\$0	\$0	\$0	\$0	0.0%
1305	Compensaciones de servicios	Propio	\$1,627,486	\$570,791	\$1,627,485	\$1	100.0%
1305	Compensaciones de servicios	Fortalecimiento	\$0	\$0	\$0	\$0	0.0%
1305	Compensaciones de servicios	Infraestructura	\$0	\$0	\$0	\$0	0.0%
1305	Compensaciones de servicios	Rem. Forta.	\$0	\$0	\$0	\$0	0.0%
1305	Compensaciones de servicios	Rem. Infra.	\$0	\$0	\$0	\$0	0.0%
1306	Remuneraciones por horas extraordinarias	Propio	\$4,308,651	\$403,503	\$4,308,650	\$1	100.0%
1306	Remuneraciones por horas extraordinarias	Fortalecimiento	\$0	\$0	\$0	\$0	0.0%
1306	Remuneraciones por horas extraordinarias	Infraestructura	\$0	\$0	\$0	\$0	0.0%
1306	Remuneraciones por horas extraordinarias	Rem. Forta.	\$0	\$0	\$0	\$0	0.0%
1306	Remuneraciones por horas extraordinarias	Rem. Infra.	\$0	\$0	\$0	\$0	0.0%
1307	Apoyo educacional	Propio	\$0	\$0	\$0	\$0	0.0%
1307	Apoyo educacional	Fortalecimiento	\$0	\$0	\$0	\$0	0.0%
1307	Apoyo educacional	Infraestructura	\$0	\$0	\$0	\$0	0.0%
1307	Apoyo educacional	Rem. Forta.	\$0	\$0	\$0	\$0	0.0%
1307	Apoyo educacional	Rem. Infra.	\$0	\$0	\$0	\$0	0.0%
1308	Apoyo para transporte	Propio	\$0	\$0	\$0	\$0	0.0%
1308	Apoyo para transporte	Fortalecimiento	\$0	\$0	\$0	\$0	0.0%
1308	Apoyo para transporte	Infraestructura	\$0	\$0	\$0	\$0	0.0%
1308	Apoyo para transporte	Rem. Forta.	\$0	\$0	\$0	\$0	0.0%
1308	Apoyo para transporte	Rem. Infra.	\$0	\$0	\$0	\$0	0.0%
1309	Apoyo para guardería	Propio	\$0	\$0	\$0	\$0	0.0%
1309	Apoyo para guardería	Fortalecimiento	\$0	\$0	\$0	\$0	0.0%
1309	Apoyo para guardería	Infraestructura	\$0	\$0	\$0	\$0	0.0%
1309	Apoyo para guardería	Rem. Forta.	\$0	\$0	\$0	\$0	0.0%
1309	Apoyo para guardería	Rem. Infra.	\$0	\$0	\$0	\$0	0.0%
1310	Indemnizaciones	Propio	\$472,371	\$0	\$470,341	\$2,030	99.6%
1310	Indemnizaciones	Fortalecimiento	\$0	\$0	\$0	\$0	0.0%
1310	Indemnizaciones	Infraestructura	\$0	\$0	\$0	\$0	0.0%
1310	Indemnizaciones	Rem. Forta.	\$0	\$0	\$0	\$0	0.0%
1310	Indemnizaciones	Rem. Infra.	\$0	\$0	\$0	\$0	0.0%
1311	Indemnización por juicio laboral	Propio	\$189,517	\$0	\$189,517	\$0	100.0%
1311	Indemnización por juicio laboral	Fortalecimiento	\$0	\$0	\$0	\$0	0.0%
1311	Indemnización por juicio laboral	Infraestructura	\$0	\$0	\$0	\$0	0.0%
1311	Indemnización por juicio laboral	Rem. Forta.	\$0	\$0	\$0	\$0	0.0%
1311	Indemnización por juicio laboral	Rem. Infra.	\$0	\$0	\$0	\$0	0.0%
1312	Sueldos y salarios caídos	Propio	\$3,674	\$0	\$3,674	\$0	100.0%
1312	Sueldos y salarios caídos	Fortalecimiento	\$0	\$0	\$0	\$0	0.0%
1312	Sueldos y salarios caídos	Infraestructura	\$0	\$0	\$0	\$0	0.0%
1312	Sueldos y salarios caídos	Rem. Forta.	\$0	\$0	\$0	\$0	0.0%
1312	Sueldos y salarios caídos	Rem. Infra.	\$0	\$0	\$0	\$0	0.0%



ASEJ2009-2-12-22/03/2010-6

1400	EROGACIONES POR CONCEPTO DE SEGURIDAD SOCIAL Y SEGUROS		\$13,099,586	\$1,212,634	\$13,099,584	\$2	100.0%
1401	Aportaciones al I.M.S.S.	Propio	\$7,709,900	\$553,108	\$7,709,899	\$1	100.0%
1401	Aportaciones al I.M.S.S.	Fortalecimiento	\$0	\$0	\$0	\$0	0.0%
1401	Aportaciones al I.M.S.S.	Infraestructura	\$0	\$0	\$0	\$0	0.0%
1401	Aportaciones al I.M.S.S.	Rem. Forta.	\$0	\$0	\$0	\$0	0.0%
1401	Aportaciones al I.M.S.S.	Rem. Infra.	\$0	\$0	\$0	\$0	0.0%
1402	Aportaciones al INFONAVIT	Propio	\$0	\$0	\$0	\$0	0.0%
1402	Aportaciones al INFONAVIT	Fortalecimiento	\$0	\$0	\$0	\$0	0.0%
1402	Aportaciones al INFONAVIT	Infraestructura	\$0	\$0	\$0	\$0	0.0%
1402	Aportaciones al INFONAVIT	Rem. Forta.	\$0	\$0	\$0	\$0	0.0%
1402	Aportaciones al INFONAVIT	Rem. Infra.	\$0	\$0	\$0	\$0	0.0%
1403	Aportaciones al sistema de ahorro para el retiro (SEDAR)	Propio	\$0	\$0	\$0	\$0	0.0%
1403	Aportaciones al sistema de ahorro para el retiro (SEDAR)	Fortalecimiento	\$0	\$0	\$0	\$0	0.0%
	Aportaciones al sistema de ahorro para el retiro (SEDAR)	Infraestructura	\$0	\$0	\$0	\$0	0.0%
1403	Aportaciones al sistema de ahorro para el retiro (SEDAR)	Rem. Forta.	\$0	\$0	\$0	\$0	0.0%
1403	Aportaciones al sistema de ahorro para el retiro (SEDAR)	Rem. Infra.	\$0	\$0	\$0	\$0	0.0%
1404	Cuotas al fondo de pensiones del estado	Propio	\$4,506,716	\$372,978	\$4,506,715	\$1	100.0%
1404	Cuotas al fondo de pensiones del estado	Fortalecimiento	\$0	\$0	\$0	\$0	0.0%
1404	Cuotas al fondo de pensiones del estado	Infraestructura	\$0	\$0	\$0	\$0	0.0%
1404	Cuotas al fondo de pensiones del estado	Rem. Forta.	\$0	\$0	\$0	\$0	0.0%
1404	Cuotas al fondo de pensiones del estado	Rem. Infra.	\$0	\$0	\$0	\$0	0.0%
1405	Cuotas para seguro de vida	Propio	\$882,970	\$286,547	\$882,970	\$0	100.0%
1405	Cuotas para seguro de vida	Fortalecimiento	\$0	\$0	\$0	\$0	0.0%
1405	Cuotas para seguro de vida	Infraestructura	\$0	\$0	\$0	\$0	0.0%
1405	Cuotas para seguro de vida	Rem. Forta.	\$0	\$0	\$0	\$0	0.0%
1405	Cuotas para seguro de vida	Rem. Infra.	\$0	\$0	\$0	\$0	0.0%
1500	PAGOS POR OTRAS PRESTACIONES SOCIALES Y ECONÓMICAS		\$12,486,171	\$2,266,893	\$12,385,758	\$120,413	99.0%
1501	Aportaciones al fondo de ahorro	Propio	\$3,561,677	\$293,076	\$3,561,677	\$0	100.0%
1501	Aportaciones al fondo de ahorro	Fortalecimiento	\$0	\$0	\$0	\$0	0.0%
1501	Aportaciones al fondo de ahorro	Infraestructura	\$0	\$0	\$0	\$0	0.0%
1501	Aportaciones al fondo de ahorro	Rem. Forta.	\$0	\$0	\$0	\$0	0.0%
1501	Aportaciones al fondo de ahorro	Rem. Infra.	\$0	\$0	\$0	\$0	0.0%
1502	Indemnizaciones por accidente en el trabajo	Propio	\$0	\$0	\$0	\$0	0.0%
1502	Indemnizaciones por accidente en el trabajo	Fortalecimiento	\$0	\$0	\$0	\$0	0.0%
1502	Indemnizaciones por accidente en el trabajo	Infraestructura	\$0	\$0	\$0	\$0	0.0%
1502	Indemnizaciones por accidente en el trabajo	Rem. Forta.	\$0	\$0	\$0	\$0	0.0%
1502	Indemnizaciones por accidente en el trabajo	Rem. Infra.	\$0	\$0	\$0	\$0	0.0%
1503	Servicios médicos y hospitalarios	Propio	\$431,000	\$90,557	\$349,622	\$81,378	81.1%
1503	Servicios médicos y hospitalarios	Fortalecimiento	\$0	\$0	\$0	\$0	0.0%
1503	Servicios médicos y hospitalarios	Infraestructura	\$0	\$0	\$0	\$0	0.0%
1503	Servicios médicos y hospitalarios	Rem. Forta.	\$0	\$0	\$0	\$0	0.0%
1503	Servicios médicos y hospitalarios	Rem. Infra.	\$0	\$0	\$0	\$0	0.0%
1504	Apoyo a la capacitación y desarrollo	Propio	\$242,300	\$3,500	\$203,265	\$39,035	83.9%
1504	Apoyo a la capacitación y desarrollo	Fortalecimiento	\$0	\$0	\$0	\$0	0.0%
1504	Apoyo a la capacitación y desarrollo	Infraestructura	\$0	\$0	\$0	\$0	0.0%



ASEJ2009-2-12-22/03/2010-7

1504	Apoyo a la capacitación y desarrollo	Rem. Forta.	\$0	\$0	\$0	\$0	0.0%
1504	Apoyo a la capacitación y desarrollo	Rem. Infra.	\$0	\$0	\$0	\$0	0.0%
1505	Otras prestaciones	Propio	\$7,109,468	\$738,034	\$7,109,468	\$0	100.0%
1505	Otras prestaciones	Fortalecimiento	\$1,141,726	\$1,141,726	\$1,141,726	\$0	100.0%
1505	Otras prestaciones	Infraestructura	\$0	\$0	\$0	\$0	0.0%
1505	Otras prestaciones	Rem. Forta.	\$0	\$0	\$0	\$0	0.0%
1505	Otras prestaciones	Rem. Infra.	\$0	\$0	\$0	\$0	0.0%
1600	CRÉDITO AL SALARIO		\$0	\$0	\$0	\$0	0.0%
1601	Crédito al salario	Propio	\$0	\$0	\$0	\$0	0.0%
1601	Crédito al salario	Fortalecimiento	\$0	\$0	\$0	\$0	0.0%
1601	Crédito al salario	Infraestructura	\$0	\$0	\$0	\$0	0.0%
1601	Crédito al salario	Rem. Forta.	\$0	\$0	\$0	\$0	0.0%
1601	Crédito al salario	Rem. Infra.	\$0	\$0	\$0	\$0	0.0%
1700	PREVISIONES PARA SERVICIOS PERSONALES		\$0	\$0	\$0	\$0	0.0%
1701	Incrementos a las percepciones	Propio	\$0	\$0	\$0	\$0	0.0%
1701	Incrementos a las percepciones	Fortalecimiento	\$0	\$0	\$0	\$0	0.0%
1701	Incrementos a las percepciones	Infraestructura	\$0	\$0	\$0	\$0	0.0%
1701	Incrementos a las percepciones	Rem. Forta.	\$0	\$0	\$0	\$0	0.0%
1701	Incrementos a las percepciones	Rem. Infra.	\$0	\$0	\$0	\$0	0.0%
2000	MATERIALES Y SUMINISTROS		\$24,133,240	\$2,603,670	\$20,418,226	\$3,715,014	84.6%
2100	MATERIALES Y ÚTILES DE ADMINISTRACIÓN Y DE ENSEÑANZA		\$3,170,333	\$312,988	\$2,520,441	\$649,892	79.5%
2101	Materiales y útiles de oficina	Propio	\$654,547	\$77,777	\$462,497	\$192,050	70.7%
2101	Materiales y útiles de oficina	Fortalecimiento	\$0	\$0	\$0	\$0	0.0%
2101	Materiales y útiles de oficina	Infraestructura	\$0	\$0	\$0	\$0	0.0%
2101	Materiales y útiles de oficina	Rem. Forta.	\$0	\$0	\$0	\$0	0.0%
2101	Materiales y útiles de oficina	Rem. Infra.	\$0	\$0	\$0	\$0	0.0%
2102	Materiales y útiles de limpieza	Propio	\$584,777	\$58,797	\$458,788	\$125,989	78.5%
2102	Materiales y útiles de limpieza	Fortalecimiento	\$0	\$0	\$0	\$0	0.0%
2102	Materiales y útiles de limpieza	Infraestructura	\$0	\$0	\$0	\$0	0.0%
2102	Materiales y útiles de limpieza	Rem. Forta.	\$0	\$0	\$0	\$0	0.0%
2102	Materiales y útiles de limpieza	Rem. Infra.	\$0	\$0	\$0	\$0	0.0%
2103	Materiales y útiles de impresión y reproducción	Propio	\$1,036,687	\$135,564	\$787,406	\$249,281	76.0%
2103	Materiales y útiles de impresión y reproducción	Fortalecimiento	\$0	\$0	\$0	\$0	0.0%
2103	Materiales y útiles de impresión y reproducción	Infraestructura	\$0	\$0	\$0	\$0	0.0%
2103	Materiales y útiles de impresión y reproducción	Rem. Forta.	\$0	\$0	\$0	\$0	0.0%
2103	Materiales y útiles de impresión y reproducción	Rem. Infra.	\$0	\$0	\$0	\$0	0.0%
2104	Materiales y útiles de equipo de cómputo y electrónico	Propio	\$278	\$0	\$0	\$278	0.0%
2104	Materiales y útiles de equipo de cómputo y electrónico	Fortalecimiento	\$0	\$0	\$0	\$0	0.0%
2104	Materiales y útiles de equipo de cómputo y electrónico	Infraestructura	\$0	\$0	\$0	\$0	0.0%
2104	Materiales y útiles de equipo de cómputo y electrónico	Rem. Forta.	\$0	\$0	\$0	\$0	0.0%
2104	Materiales y útiles de equipo de cómputo y electrónico	Rem. Infra.	\$0	\$0	\$0	\$0	0.0%
2105	Materiales de fotografía, video, audio y microfilmación	Propio	\$123,400	\$4,932	\$86,781	\$36,619	70.3%
2105	Materiales de fotografía, video, audio y microfilmación	Fortalecimiento	\$0	\$0	\$0	\$0	0.0%
2105	Materiales de fotografía, video, audio y microfilmación	Infraestructura	\$0	\$0	\$0	\$0	0.0%



ASEJ2009-2-12-22/03/2010-8

2105	Materiales de fotografía, video, audio y microfilmación	Rem. Forta.	\$0	\$0	\$0	\$0	0.0%
2105	Materiales de fotografía, video, audio y microfilmación	Rem. Infra.	\$0	\$0	\$0	\$0	0.0%
2106	Material didáctico	Propio	\$11,040	\$0	\$2,524	\$8,516	22.9%
2106	Material didáctico	Fortalecimiento	\$0	\$0	\$0	\$0	0.0%
2106	Material didáctico	Infraestructura	\$0	\$0	\$0	\$0	0.0%
2106	Material didáctico	Rem. Forta.	\$0	\$0	\$0	\$0	0.0%
2106	Material didáctico	Rem. Infra.	\$0	\$0	\$0	\$0	0.0%
2107	Material estadístico y geográfico	Propio	\$0	\$0	\$0	\$0	0.0%
2107	Material estadístico y geográfico	Fortalecimiento	\$0	\$0	\$0	\$0	0.0%
2107	Material estadístico y geográfico	Infraestructura	\$0	\$0	\$0	\$0	0.0%
2107	Material estadístico y geográfico	Rem. Forta.	\$0	\$0	\$0	\$0	0.0%
2107	Material estadístico y geográfico	Rem. Infra.	\$0	\$0	\$0	\$0	0.0%
2108	Material para información en actividades de investigación científica y tecnológica	Propio	\$0	\$0	\$0	\$0	0.0%
2108	Material para información en actividades de investigación científica y tecnológica	Fortalecimiento	\$0	\$0	\$0	\$0	0.0%
2108	Material para información en actividades de investigación científica y tecnológica	Infraestructura	\$0	\$0	\$0	\$0	0.0%
2108	Material para información en actividades de investigación científica y tecnológica	Rem. Forta.	\$0	\$0	\$0	\$0	0.0%
2108	Material para información en actividades de investigación científica y tecnológica	Rem. Infra.	\$0	\$0	\$0	\$0	0.0%
2109	Libros, periódicos, revistas y suscripciones	Propio	\$63,880	\$2,704	\$36,422	\$27,458	57.0%
2109	Libros, periódicos, revistas y suscripciones	Fortalecimiento	\$0	\$0	\$0	\$0	0.0%
2109	Libros, periódicos, revistas y suscripciones	Infraestructura	\$0	\$0	\$0	\$0	0.0%
2109	Libros, periódicos, revistas y suscripciones	Rem. Forta.	\$0	\$0	\$0	\$0	0.0%
2109	Libros, periódicos, revistas y suscripciones	Rem. Infra.	\$0	\$0	\$0	\$0	0.0%
2110	Adquisición de formas valoradas	Propio	\$695,724	\$33,215	\$686,022	\$9,702	98.6%
2110	Adquisición de formas valoradas	Fortalecimiento	\$0	\$0	\$0	\$0	0.0%
2110	Adquisición de formas valoradas	Infraestructura	\$0	\$0	\$0	\$0	0.0%
2110	Adquisición de formas valoradas	Rem. Forta.	\$0	\$0	\$0	\$0	0.0%
2110	Adquisición de formas valoradas	Rem. Infra.	\$0	\$0	\$0	\$0	0.0%
2200	PRODUCTOS ALIMENTICIOS		\$1,257,144	\$227,783	\$972,867	\$284,277	77.4%
2201	Productos alimenticios del personal	Propio	\$522,807	\$97,159	\$418,560	\$104,247	80.1%
2201	Productos alimenticios del personal	Fortalecimiento	\$0	\$0	\$0	\$0	0.0%
2201	Productos alimenticios del personal	Infraestructura	\$0	\$0	\$0	\$0	0.0%
2201	Productos alimenticios del personal	Rem. Forta.	\$0	\$0	\$0	\$0	0.0%
2201	Productos alimenticios del personal	Rem. Infra.	\$0	\$0	\$0	\$0	0.0%
2202	Alimentos y bebidas de eventos autorizados	Propio	\$694,001	\$122,990	\$524,215	\$169,786	75.5%
2202	Alimentos y bebidas de eventos autorizados	Fortalecimiento	\$0	\$0	\$0	\$0	0.0%
2202	Alimentos y bebidas de eventos autorizados	Infraestructura	\$0	\$0	\$0	\$0	0.0%
2202	Alimentos y bebidas de eventos autorizados	Rem. Forta.	\$0	\$0	\$0	\$0	0.0%
2202	Alimentos y bebidas de eventos autorizados	Rem. Infra.	\$0	\$0	\$0	\$0	0.0%
2203	Productos alimenticios a internos y pacientes	Propio	\$5,699	\$0	\$0	\$5,699	0.0%
2203	Productos alimenticios a internos y pacientes	Fortalecimiento	\$0	\$0	\$0	\$0	0.0%
2203	Productos alimenticios a internos y pacientes	Infraestructura	\$0	\$0	\$0	\$0	0.0%
2203	Productos alimenticios a internos y pacientes	Rem. Forta.	\$0	\$0	\$0	\$0	0.0%
2203	Productos alimenticios a internos y pacientes	Rem. Infra.	\$0	\$0	\$0	\$0	0.0%
2204	Productos alimenticios para la población en caso de desastres naturales	Propio	\$0	\$0	\$0	\$0	0.0%



ASEJ2009-2-12-22/03/2010-9

2204	Productos alimenticios para la población en caso de desastres naturales	Fortalecimiento	\$0	\$0	\$0	\$0	0.0%
2204	Productos alimenticios para la población en caso de desastres naturales	Infraestructura	\$0	\$0	\$0	\$0	0.0%
2204	Productos alimenticios para la población en caso de desastres naturales	Rem. Forta.	\$0	\$0	\$0	\$0	0.0%
2204	Productos alimenticios para la población en caso de desastres naturales	Rem. Infra.	\$0	\$0	\$0	\$0	0.0%
2205	Productos alimenticios para animales y semovientes	Propio	\$34,637	\$7,635	\$30,092	\$4,545	86.9%
2205	Productos alimenticios para animales y semovientes	Fortalecimiento	\$0	\$0	\$0	\$0	0.0%
2205	Productos alimenticios para animales y semovientes	Infraestructura	\$0	\$0	\$0	\$0	0.0%
2205	Productos alimenticios para animales y semovientes	Rem. Forta.	\$0	\$0	\$0	\$0	0.0%
2205	Productos alimenticios para animales y semovientes	Rem. Infra.	\$0	\$0	\$0	\$0	0.0%
2300	HERRAMIENTAS, REFACCIONES Y ACCESORIOS		\$2,939,505	\$429,557	\$2,562,003	\$377,502	87.2%
2301	Herramientas menores	Propio	\$224,841	\$7,024	\$112,997	\$111,844	50.3%
2301	Herramientas menores	Fortalecimiento	\$0	\$0	\$0	\$0	0.0%
2301	Herramientas menores	Infraestructura	\$0	\$0	\$0	\$0	0.0%
2301	Herramientas menores	Rem. Forta.	\$0	\$0	\$0	\$0	0.0%
2301	Herramientas menores	Rem. Infra.	\$0	\$0	\$0	\$0	0.0%
2302	Refacciones y accesorios para vehiculos	Propio	\$1,812,640	\$296,648	\$1,722,318	\$90,322	95.0%
2302	Refacciones y accesorios para vehiculos	Fortalecimiento	\$0	\$0	\$0	\$0	0.0%
2302	Refacciones y accesorios para vehiculos	Infraestructura	\$0	\$0	\$0	\$0	0.0%
2302	Refacciones y accesorios para vehiculos	Rem. Forta.	\$0	\$0	\$0	\$0	0.0%
2302	Refacciones y accesorios para vehiculos	Rem. Infra.	\$0	\$0	\$0	\$0	0.0%
2303	Refacciones y accesorios para maquinaria y equipo	Propio	\$348,786	\$35,632	\$223,877	\$124,909	64.2%
2303	Refacciones y accesorios para maquinaria y equipo	Fortalecimiento	\$0	\$0	\$0	\$0	0.0%
2303	Refacciones y accesorios para maquinaria y equipo	Infraestructura	\$0	\$0	\$0	\$0	0.0%
2303	Refacciones y accesorios para maquinaria y equipo	Rem. Forta.	\$0	\$0	\$0	\$0	0.0%
2303	Refacciones y accesorios para maquinaria y equipo	Rem. Infra.	\$0	\$0	\$0	\$0	0.0%
2304	Refacciones y accesorios para equipo de cómputo	Propio	\$120,738	\$28,487	\$108,445	\$12,293	89.8%
2304	Refacciones y accesorios para equipo de cómputo	Fortalecimiento	\$0	\$0	\$0	\$0	0.0%
2304	Refacciones y accesorios para equipo de cómputo	Infraestructura	\$0	\$0	\$0	\$0	0.0%
2304	Refacciones y accesorios para equipo de cómputo	Rem. Forta.	\$0	\$0	\$0	\$0	0.0%
2304	Refacciones y accesorios para equipo de cómputo	Rem. Infra.	\$0	\$0	\$0	\$0	0.0%
2305	Neumáticos	Propio	\$430,000	\$61,766	\$394,176	\$35,824	91.7%
2305	Neumáticos	Fortalecimiento	\$0	\$0	\$0	\$0	0.0%
2305	Neumáticos	Infraestructura	\$0	\$0	\$0	\$0	0.0%
2305	Neumáticos	Rem. Forta.	\$0	\$0	\$0	\$0	0.0%
2305	Neumáticos	Rem. Infra.	\$0	\$0	\$0	\$0	0.0%
2306	Utensilios menores para el servicio de alimentación	Propio	\$2,500	\$0	\$190	\$2,310	7.6%
2306	Utensilios menores para el servicio de alimentación	Fortalecimiento	\$0	\$0	\$0	\$0	0.0%
2306	Utensilios menores para el servicio de alimentación	Infraestructura	\$0	\$0	\$0	\$0	0.0%
2306	Utensilios menores para el servicio de alimentación	Rem. Forta.	\$0	\$0	\$0	\$0	0.0%
2306	Utensilios menores para el servicio de alimentación	Rem. Infra.	\$0	\$0	\$0	\$0	0.0%
2400	MATERIALES Y ARTÍCULOS DE CONSTRUCCIÓN Y DE REPARACIÓN		\$4,243,837	\$560,220	\$3,680,253	\$563,584	86.7%
2401	Materiales de construcción y de reparación de bienes al servicio administrativo	Propio	\$85,816	\$10,960	\$62,217	\$23,599	72.5%
2401	Materiales de construcción y de reparación de bienes al servicio administrativo	Fortalecimiento	\$0	\$0	\$0	\$0	0.0%
2401	Materiales de construcción y de reparación de bienes al servicio administrativo	Infraestructura	\$0	\$0	\$0	\$0	0.0%



ASE J2009-2-12-22/03/2010-10

2401	Materiales de construcción y de reparación de bienes al servicio administrativo	Rem. Forta.	\$0	\$0	\$0	\$0	0.0%
2401	Materiales de construcción y de reparación de bienes al servicio administrativo	Rem. Infra.	\$0	\$0	\$0	\$0	0.0%
2402	Materiales de construcción y de reparación de bienes al servicio público	Propio	\$3,349,793	\$441,323	\$2,958,347	\$391,446	88.3%
2402	Materiales de construcción y de reparación de bienes al servicio público	Fortalecimiento	\$0	\$0	\$0	\$0	0.0%
2402	Materiales de construcción y de reparación de bienes al servicio público	Infraestructura	\$0	\$0	\$0	\$0	0.0%
2402	Materiales de construcción y de reparación de bienes al servicio público	Rem. Forta.	\$0	\$0	\$0	\$0	0.0%
2402	Materiales de construcción y de reparación de bienes al servicio público	Rem. Infra.	\$0	\$0	\$0	\$0	0.0%
2403	Material eléctrico y electrónico de bienes al servicio administrativo	Propio	\$87,937	\$8,379	\$72,292	\$15,645	82.2%
2403	Material eléctrico y electrónico de bienes al servicio administrativo	Fortalecimiento	\$0	\$0	\$0	\$0	0.0%
2403	Material eléctrico y electrónico de bienes al servicio administrativo	Infraestructura	\$0	\$0	\$0	\$0	0.0%
2403	Material eléctrico y electrónico de bienes al servicio administrativo	Rem. Forta.	\$0	\$0	\$0	\$0	0.0%
2403	Material eléctrico y electrónico de bienes al servicio administrativo	Rem. Infra.	\$0	\$0	\$0	\$0	0.0%
2404	Material eléctrico y electrónico de bienes al servicio público	Propio	\$620,746	\$99,438	\$528,875	\$91,871	85.2%
2404	Material eléctrico y electrónico de bienes al servicio público	Fortalecimiento	\$0	\$0	\$0	\$0	0.0%
2404	Material eléctrico y electrónico de bienes al servicio público	Infraestructura	\$0	\$0	\$0	\$0	0.0%
2404	Material eléctrico y electrónico de bienes al servicio público	Rem. Forta.	\$0	\$0	\$0	\$0	0.0%
2404	Material eléctrico y electrónico de bienes al servicio público	Rem. Infra.	\$0	\$0	\$0	\$0	0.0%
2405	Estructuras y manufacturas de bienes al servicio administrativo	Propio	\$0	\$0	\$0	\$0	0.0%
2405	Estructuras y manufacturas de bienes al servicio administrativo	Fortalecimiento	\$0	\$0	\$0	\$0	0.0%
2405	Estructuras y manufacturas de bienes al servicio administrativo	Infraestructura	\$0	\$0	\$0	\$0	0.0%
2405	Estructuras y manufacturas de bienes al servicio administrativo	Rem. Forta.	\$0	\$0	\$0	\$0	0.0%
2405	Estructuras y manufacturas de bienes al servicio administrativo	Rem. Infra.	\$0	\$0	\$0	\$0	0.0%
2406	Estructuras y manufacturas de bienes al servicio público	Propio	\$34,969	\$0	\$30,542	\$4,427	87.3%
2406	Estructuras y manufacturas de bienes al servicio público	Fortalecimiento	\$0	\$0	\$0	\$0	0.0%
2406	Estructuras y manufacturas de bienes al servicio público	Infraestructura	\$0	\$0	\$0	\$0	0.0%
2406	Estructuras y manufacturas de bienes al servicio público	Rem. Forta.	\$0	\$0	\$0	\$0	0.0%
2406	Estructuras y manufacturas de bienes al servicio público	Rem. Infra.	\$0	\$0	\$0	\$0	0.0%
2407	Materiales complementarios de bienes al servicio administrativo	Propio	\$25,756	\$120	\$12,442	\$13,314	48.3%
2407	Materiales complementarios de bienes al servicio administrativo	Fortalecimiento	\$0	\$0	\$0	\$0	0.0%
2407	Materiales complementarios de bienes al servicio administrativo	Infraestructura	\$0	\$0	\$0	\$0	0.0%
2407	Materiales complementarios de bienes al servicio administrativo	Rem. Forta.	\$0	\$0	\$0	\$0	0.0%
2407	Materiales complementarios de bienes al servicio administrativo	Rem. Infra.	\$0	\$0	\$0	\$0	0.0%
2408	Materiales complementarios de bienes al servicio público	Propio	\$38,820	\$0	\$15,537	\$23,283	40.0%
2408	Materiales complementarios de bienes al servicio público	Fortalecimiento	\$0	\$0	\$0	\$0	0.0%
2408	Materiales complementarios de bienes al servicio público	Infraestructura	\$0	\$0	\$0	\$0	0.0%
2408	Materiales complementarios de bienes al servicio público	Rem. Forta.	\$0	\$0	\$0	\$0	0.0%
2408	Materiales complementarios de bienes al servicio público	Rem. Infra.	\$0	\$0	\$0	\$0	0.0%



ASE J2009-2-12-22/03/2010-11

2500	MATERIAS PRIMAS DE PRODUCCIÓN, PRODUCTOS QUÍMICOS, FARMACÉUTICOS Y DE LABORATORIO		\$242,800	\$44,338	\$184,041	\$58,759	75.8%
2501	Árboles, plantas y semillas	Propio	\$41,624	\$572	\$40,633	\$991	97.6%
2501	Árboles, plantas y semillas	Fortalecimiento	\$0	\$0	\$0	\$0	0.0%
2501	Árboles, plantas y semillas	Infraestructura	\$0	\$0	\$0	\$0	0.0%
2501	Árboles, plantas y semillas	Rem. Forta.	\$0	\$0	\$0	\$0	0.0%
2501	Árboles, plantas y semillas	Rem. Infra.	\$0	\$0	\$0	\$0	0.0%
2502	Sustancias químicas	Propio	\$41,843	\$1,834	\$17,898	\$23,945	42.8%
2502	Sustancias químicas	Fortalecimiento	\$0	\$0	\$0	\$0	0.0%
2502	Sustancias químicas	Infraestructura	\$0	\$0	\$0	\$0	0.0%
2502	Sustancias químicas	Rem. Forta.	\$0	\$0	\$0	\$0	0.0%
2502	Sustancias químicas	Rem. Infra.	\$0	\$0	\$0	\$0	0.0%
2503	Plaguicidas, abonos y fertilizantes	Propio	\$55,467	\$8,400	\$43,433	\$12,034	78.3%
2503	Plaguicidas, abonos y fertilizantes	Fortalecimiento	\$0	\$0	\$0	\$0	0.0%
2503	Plaguicidas, abonos y fertilizantes	Infraestructura	\$0	\$0	\$0	\$0	0.0%
2503	Plaguicidas, abonos y fertilizantes	Rem. Forta.	\$0	\$0	\$0	\$0	0.0%
2503	Plaguicidas, abonos y fertilizantes	Rem. Infra.	\$0	\$0	\$0	\$0	0.0%
2504	Medicinas y productos farmacéuticos	Propio	\$37,356	\$10,777	\$19,113	\$18,243	51.2%
2504	Medicinas y productos farmacéuticos	Fortalecimiento	\$0	\$0	\$0	\$0	0.0%
2504	Medicinas y productos farmacéuticos	Infraestructura	\$0	\$0	\$0	\$0	0.0%
2504	Medicinas y productos farmacéuticos	Rem. Forta.	\$0	\$0	\$0	\$0	0.0%
2504	Medicinas y productos farmacéuticos	Rem. Infra.	\$0	\$0	\$0	\$0	0.0%
2505	Materiales, accesorios y suministros médicos	Propio	\$35,510	\$7,180	\$32,501	\$3,009	91.5%
2505	Materiales, accesorios y suministros médicos	Fortalecimiento	\$0	\$0	\$0	\$0	0.0%
2505	Materiales, accesorios y suministros médicos	Infraestructura	\$0	\$0	\$0	\$0	0.0%
2505	Materiales, accesorios y suministros médicos	Rem. Forta.	\$0	\$0	\$0	\$0	0.0%
2505	Materiales, accesorios y suministros médicos	Rem. Infra.	\$0	\$0	\$0	\$0	0.0%
2506	Materiales, accesorios y suministros de laboratorio	Propio	\$0	\$0	\$0	\$0	0.0%
2506	Materiales, accesorios y suministros de laboratorio	Fortalecimiento	\$0	\$0	\$0	\$0	0.0%
2506	Materiales, accesorios y suministros de laboratorio	Infraestructura	\$0	\$0	\$0	\$0	0.0%
2506	Materiales, accesorios y suministros de laboratorio	Rem. Forta.	\$0	\$0	\$0	\$0	0.0%
2506	Materiales, accesorios y suministros de laboratorio	Rem. Infra.	\$0	\$0	\$0	\$0	0.0%
2507	Sustancias y materiales explosivos	Propio	\$31,000	\$15,576	\$30,464	\$537	98.3%
2507	Sustancias y materiales explosivos	Fortalecimiento	\$0	\$0	\$0	\$0	0.0%
2507	Sustancias y materiales explosivos	Infraestructura	\$0	\$0	\$0	\$0	0.0%
2507	Sustancias y materiales explosivos	Rem. Forta.	\$0	\$0	\$0	\$0	0.0%
2507	Sustancias y materiales explosivos	Rem. Infra.	\$0	\$0	\$0	\$0	0.0%
2600	COMBUSTIBLES, LUBRICANTES Y ADITIVOS		\$7,463,276	\$939,505	\$7,409,597	\$53,679	99.3%
2601	Combustibles, lubricantes y aditivos para vehículos terrestres, aéreos, marítimos, lacustres y fluviales destinados a seguridad pública	Propio	\$0	\$0	\$0	\$0	0.0%
2601	Combustibles, lubricantes y aditivos para vehículos terrestres, aéreos, marítimos, lacustres y fluviales destinados a seguridad pública	Fortalecimiento	\$0	\$0	\$0	\$0	0.0%
2601	Combustibles, lubricantes y aditivos para vehículos terrestres, aéreos, marítimos, lacustres y fluviales destinados a seguridad pública	Infraestructura	\$0	\$0	\$0	\$0	0.0%
2601	Combustibles, lubricantes y aditivos para vehículos terrestres, aéreos, marítimos, lacustres y fluviales destinados a seguridad pública	Rem. Forta.	\$0	\$0	\$0	\$0	0.0%
2601	Combustibles, lubricantes y aditivos para vehículos terrestres, aéreos, marítimos, lacustres y fluviales destinados a seguridad pública	Rem. Infra.	\$0	\$0	\$0	\$0	0.0%



ASEJ2009-2-12-22/03/2010-12

2602	Combustibles, lubricantes y aditivos para vehículos terrestres, aéreos, marítimos, lacustres y fluviales destinados a servicios administrativos	Propio	\$0	\$0	\$0	\$0	0.0%
2602	Combustibles, lubricantes y aditivos para vehículos terrestres, aéreos, marítimos, lacustres y fluviales destinados a servicios administrativos	Fortalecimiento	\$0	\$0	\$0	\$0	0.0%
2602	Combustibles, lubricantes y aditivos para vehículos terrestres, aéreos, marítimos, lacustres y fluviales destinados a servicios administrativos	Infraestructura	\$0	\$0	\$0	\$0	0.0%
2602	Combustibles, lubricantes y aditivos para vehículos terrestres, aéreos, marítimos, lacustres y fluviales destinados a servicios administrativos	Rem. Forta	\$0	\$0	\$0	\$0	0.0%
2602	Combustibles, lubricantes y aditivos para vehículos terrestres, aéreos, marítimos, lacustres y fluviales destinados a servicios administrativos	Rem. Infra.	\$0	\$0	\$0	\$0	0.0%
2603	Combustibles, lubricantes y aditivos para vehículos terrestres, aéreos, marítimos, lacustres y fluviales destinados a servicios públicos	Propio	\$7,367,276	\$926,928	\$7,344,744	\$22,532	99.7%
2603	Combustibles, lubricantes y aditivos para vehículos terrestres, aéreos, marítimos, lacustres y fluviales destinados a servicios públicos	Fortalecimiento	\$0	\$0	\$0	\$0	0.0%
2603	Combustibles, lubricantes y aditivos para vehículos terrestres, aéreos, marítimos, lacustres y fluviales destinados a servicios públicos	Infraestructura	\$0	\$0	\$0	\$0	0.0%
2603	Combustibles, lubricantes y aditivos para vehículos terrestres, aéreos, marítimos, lacustres y fluviales destinados a servicios públicos	Rem. Forta.	\$0	\$0	\$0	\$0	0.0%
2603	Combustibles, lubricantes y aditivos para vehículos terrestres, aéreos, marítimos, lacustres y fluviales destinados a servicios públicos	Rem. Infra.	\$0	\$0	\$0	\$0	0.0%
2604	Combustibles, lubricantes y aditivos para maquinarias terrestres, marítimos, lacustres y fluviales	Propio	\$96,000	\$12,577	\$64,853	\$31,147	67.6%
2604	Combustibles, lubricantes y aditivos para maquinarias terrestres, marítimos, lacustres y fluviales	Fortalecimiento	\$0	\$0	\$0	\$0	0.0%
2604	Combustibles, lubricantes y aditivos para maquinarias terrestres, marítimos, lacustres y fluviales	Infraestructura	\$0	\$0	\$0	\$0	0.0%
2604	Combustibles, lubricantes y aditivos para maquinarias terrestres, marítimos, lacustres y fluviales	Rem. Forta.	\$0	\$0	\$0	\$0	0.0%
2604	Combustibles, lubricantes y aditivos para maquinarias terrestres, marítimos, lacustres y fluviales	Rem. Infra.	\$0	\$0	\$0	\$0	0.0%
2605	Combustibles, lubricantes y aditivos para vehículos terrestres, aéreos, marítimos, lacustres y fluviales asignados a servidores públicos	Propio	\$0	\$0	\$0	\$0	0.0%
2605	Combustibles, lubricantes y aditivos para vehículos terrestres, aéreos, marítimos, lacustres y fluviales asignados a servidores públicos	Fortalecimiento	\$0	\$0	\$0	\$0	0.0%
2605	Combustibles, lubricantes y aditivos para vehículos terrestres, aéreos, marítimos, lacustres y fluviales asignados a servidores públicos	Infraestructura	\$0	\$0	\$0	\$0	0.0%
2605	Combustibles, lubricantes y aditivos para vehículos terrestres, aéreos, marítimos, lacustres y fluviales asignados a servidores públicos	Rem. Forta.	\$0	\$0	\$0	\$0	0.0%
2605	Combustibles, lubricantes y aditivos para vehículos terrestres, aéreos, marítimos, lacustres y fluviales asignados a servidores públicos	Rem. Infra.	\$0	\$0	\$0	\$0	0.0%
2700	VESTUARIO, BLANCOS, PRENDAS DE PROTECCIÓN PERSONAL Y ARTÍCULOS DEPORTIVOS		\$2,580,307	\$16,417	\$1,556,539	\$1,023,768	60.3%
2701	Vestuario, uniformes y blancos	Propio	\$2,459,844	\$9,528	\$1,475,469	\$984,375	60.0%
2701	Vestuario, uniformes y blancos	Fortalecimiento	\$0	\$0	\$0	\$0	0.0%
2701	Vestuario, uniformes y blancos	Infraestructura	\$0	\$0	\$0	\$0	0.0%
2701	Vestuario, uniformes y blancos	Rem. Forta.	\$0	\$0	\$0	\$0	0.0%
2701	Vestuario, uniformes y blancos	Rem. Infra.	\$0	\$0	\$0	\$0	0.0%
2702	Prendas de protección personal	Propio	\$88,396	\$4,049	\$56,197	\$32,199	63.6%
2702	Prendas de protección personal	Fortalecimiento	\$0	\$0	\$0	\$0	0.0%
2702	Prendas de protección personal	Infraestructura	\$0	\$0	\$0	\$0	0.0%
2702	Prendas de protección personal	Rem. Forta.	\$0	\$0	\$0	\$0	0.0%



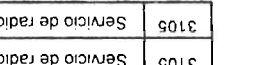

HACIENDA MUNICIPAL DE ZAPOTLÁN EL GRANDE, JAL.

000014

2702	Prendas de protección personal	Rem. Intra.	\$0	\$0	\$0	\$0	0.0%
2703	Artículos deportivos	Propio	\$32,067	\$2,840	\$24,873	\$7,194	77.6%
2703	Artículos deportivos	Fortalecimiento	\$0	\$0	\$0	\$0	0.0%
2703	Artículos deportivos	Infraestructura	\$0	\$0	\$0	\$0	0.0%
2703	Artículos deportivos	Rem. Forta.	\$0	\$0	\$0	\$0	0.0%
2703	Artículos deportivos	Rem. Intra.	\$0	\$0	\$0	\$0	0.0%
2800	MATERIALES, SUMINISTROS Y PRENDAS DE PROTECCIÓN PARA SEGURIDAD PÚBLICA		\$2,236,038	\$72,862	\$1,532,485	\$703,553	68.5%
2801	Materiales de seguridad pública	Propio	\$221,038	\$72,862	\$204,087	\$16,951	92.3%
2801	Materiales de seguridad pública	Fortalecimiento	\$0	\$0	\$0	\$0	0.0%
2801	Materiales de seguridad pública	Infraestructura	\$0	\$0	\$0	\$0	0.0%
2801	Materiales de seguridad pública	Rem. Forta.	\$0	\$0	\$0	\$0	0.0%
2801	Materiales de seguridad pública	Rem. Intra.	\$0	\$0	\$0	\$0	0.0%
2802	Prendas de protección para seguridad pública	Propio	\$2,015,000	\$0	\$1,328,398	\$686,602	65.9%
2802	Prendas de protección para seguridad pública	Fortalecimiento	\$0	\$0	\$0	\$0	0.0%
2802	Prendas de protección para seguridad pública	Infraestructura	\$0	\$0	\$0	\$0	0.0%
2802	Prendas de protección para seguridad pública	Rem. Forta.	\$0	\$0	\$0	\$0	0.0%
2802	Prendas de protección para seguridad pública	Rem. Intra.	\$0	\$0	\$0	\$0	0.0%
2900	MERCANCIAS DIVERSAS		\$0	\$0	\$0	\$0	0.0%
2901	Mercancías para su distribución a la población	Propio	\$0	\$0	\$0	\$0	0.0%
2901	Mercancías para su distribución a la población	Fortalecimiento	\$0	\$0	\$0	\$0	0.0%
2901	Mercancías para su distribución a la población	Infraestructura	\$0	\$0	\$0	\$0	0.0%
2901	Mercancías para su distribución a la población	Rem. Forta.	\$0	\$0	\$0	\$0	0.0%
2901	Mercancías para su distribución a la población	Rem. Intra.	\$0	\$0	\$0	\$0	0.0%
3000	SERVICIOS GENERALES		\$28,704,620	\$3,039,939	\$24,862,238	\$3,842,382	88.6%
3100	SERVICIOS BÁSICOS		\$11,266,768	\$946,107	\$10,830,017	\$436,751	96.1%
3101	Servicio postal y paquetería	Propio	\$16,418	\$1,477	\$10,841	\$5,577	66.0%
3101	Servicio postal y paquetería	Fortalecimiento	\$0	\$0	\$0	\$0	0.0%
3101	Servicio postal y paquetería	Infraestructura	\$0	\$0	\$0	\$0	0.0%
3101	Servicio postal y paquetería	Rem. Forta.	\$0	\$0	\$0	\$0	0.0%
3101	Servicio postal y paquetería	Rem. Intra.	\$0	\$0	\$0	\$0	0.0%
3102	Servicio telegáfico	Propio	\$500	\$0	\$0	\$500	0.0%
3102	Servicio telegáfico	Fortalecimiento	\$0	\$0	\$0	\$0	0.0%
3102	Servicio telegáfico	Infraestructura	\$0	\$0	\$0	\$0	0.0%
3102	Servicio telegáfico	Rem. Forta.	\$0	\$0	\$0	\$0	0.0%
3102	Servicio telegáfico	Rem. Intra.	\$0	\$0	\$0	\$0	0.0%
3103	Servicio telefónico convencional	Propio	\$282,100	\$23,581	\$270,040	\$12,060	95.7%
3103	Servicio telefónico convencional	Fortalecimiento	\$0	\$0	\$0	\$0	0.0%
3103	Servicio telefónico convencional	Infraestructura	\$0	\$0	\$0	\$0	0.0%
3103	Servicio telefónico convencional	Rem. Forta.	\$0	\$0	\$0	\$0	0.0%
3103	Servicio telefónico convencional	Rem. Intra.	\$0	\$0	\$0	\$0	0.0%
3104	Servicio de telefonía celular	Fortalecimiento	\$0	\$0	\$0	\$0	0.0%
3104	Servicio de telefonía celular	Infraestructura	\$0	\$0	\$0	\$0	0.0%
3104	Servicio de telefonía celular	Rem. Forta.	\$0	\$0	\$0	\$0	0.0%
3104	Servicio de telefonía celular	Rem. Intra.	\$0	\$0	\$0	\$0	0.0%
3105	Servicio de radiocalificación	Propio	\$3,510	\$0	\$0	\$3,510	0.0%
3105	Servicio de radiocalificación	Fortalecimiento	\$0	\$0	\$0	\$0	0.0%

3105	Servicio de radiolocalización	Infraestructura	\$0	\$0	\$0	\$0	0.0%
3105	Servicio de radiolocalización	Rem. Forta.	\$0	\$0	\$0	\$0	0.0%
3105	Servicio de radiolocalización	Rem. Infra.	\$0	\$0	\$0	\$0	0.0%
3106	Servicio de telecomunicaciones	Propio	\$0	\$0	\$0	\$0	0.0%
3106	Servicio de telecomunicaciones	Fortalecimiento	\$0	\$0	\$0	\$0	0.0%
3106	Servicio de telecomunicaciones	Infraestructura	\$0	\$0	\$0	\$0	0.0%
3106	Servicio de telecomunicaciones	Rem. Forta.	\$0	\$0	\$0	\$0	0.0%
3106	Servicio de telecomunicaciones	Rem. Infra.	\$0	\$0	\$0	\$0	0.0%
3107	Servicio de Internet, enlaces y redes	Propio	\$89,500	\$25,300	\$84,546	\$4,954	94.5%
3107	Servicio de Internet, enlaces y redes	Fortalecimiento	\$0	\$0	\$0	\$0	0.0%
3107	Servicio de Internet, enlaces y redes	Infraestructura	\$0	\$0	\$0	\$0	0.0%
3107	Servicio de Internet, enlaces y redes	Rem. Forta.	\$0	\$0	\$0	\$0	0.0%
3107	Servicio de Internet, enlaces y redes	Rem. Infra.	\$0	\$0	\$0	\$0	0.0%
3108	Servicio de energía eléctrica	Propio	\$0	\$0	\$0	\$0	0.0%
3108	Servicio de energía eléctrica	Fortalecimiento	\$10,109,475	\$895,749	\$9,769,070	\$340,406	96.6%
3108	Servicio de energía eléctrica	Infraestructura	\$0	\$0	\$0	\$0	0.0%
3108	Servicio de energía eléctrica	Rem. Forta.	\$0	\$0	\$0	\$0	0.0%
3108	Servicio de energía eléctrica	Rem. Infra.	\$0	\$0	\$0	\$0	0.0%
3109	Servicio de agua	Propio	\$0	\$0	\$0	\$0	0.0%
3109	Servicio de agua	Fortalecimiento	\$0	\$0	\$0	\$0	0.0%
3109	Servicio de agua	Infraestructura	\$0	\$0	\$0	\$0	0.0%
3109	Servicio de agua	Rem. Forta.	\$0	\$0	\$0	\$0	0.0%
3109	Servicio de agua	Rem. Infra.	\$0	\$0	\$0	\$0	0.0%
3110	Servicio de estacionamiento	Propio	\$2,400	\$0	\$1,711	\$689	71.3%
3110	Servicio de estacionamiento	Fortalecimiento	\$0	\$0	\$0	\$0	0.0%
3110	Servicio de estacionamiento	Infraestructura	\$0	\$0	\$0	\$0	0.0%
3110	Servicio de estacionamiento	Rem. Forta.	\$0	\$0	\$0	\$0	0.0%
3110	Servicio de estacionamiento	Rem. Infra.	\$0	\$0	\$0	\$0	0.0%
3111	Contratación de otros servicios	Propio	\$0	\$0	\$0	\$0	0.0%
3111	Contratación de otros servicios	Fortalecimiento	\$0	\$0	\$0	\$0	0.0%
3111	Contratación de otros servicios	Infraestructura	\$0	\$0	\$0	\$0	0.0%
3111	Contratación de otros servicios	Rem. Forta.	\$0	\$0	\$0	\$0	0.0%
3111	Contratación de otros servicios	Rem. Infra.	\$0	\$0	\$0	\$0	0.0%
3200	SERVICIOS DE ARRENDAMIENTO		\$362,040	\$80,478	\$278,693	\$83,347	77.0%
3201	Arrendamiento de edificios y locales	Propio	\$200,000	\$39,754	\$176,008	\$23,992	88.0%
3201	Arrendamiento de edificios y locales	Fortalecimiento	\$0	\$0	\$0	\$0	0.0%
3201	Arrendamiento de edificios y locales	Infraestructura	\$0	\$0	\$0	\$0	0.0%
3201	Arrendamiento de edificios y locales	Rem. Forta.	\$0	\$0	\$0	\$0	0.0%
3201	Arrendamiento de edificios y locales	Rem. Infra.	\$0	\$0	\$0	\$0	0.0%
3202	Arrendamiento de terrenos	Propio	\$0	\$0	\$0	\$0	0.0%
3202	Arrendamiento de terrenos	Fortalecimiento	\$0	\$0	\$0	\$0	0.0%
3202	Arrendamiento de terrenos	Infraestructura	\$0	\$0	\$0	\$0	0.0%
3202	Arrendamiento de terrenos	Rem. Forta.	\$0	\$0	\$0	\$0	0.0%
3202	Arrendamiento de terrenos	Rem. Infra.	\$0	\$0	\$0	\$0	0.0%
3203	Arrendamiento de mobiliario	Propio	\$12,296	\$0	\$4,796	\$7,500	39.0%
3203	Arrendamiento de mobiliario	Fortalecimiento	\$0	\$0	\$0	\$0	0.0%
3203	Arrendamiento de mobiliario	Infraestructura	\$0	\$0	\$0	\$0	0.0%



ASEJ2009-2-12-22/03/2010-15

3203	Arrendamiento de mobiliario	Rem. Forta.	\$0	\$0	\$0	\$0	0.0%
3203	Arrendamiento de mobiliario	Rem. Infra.	\$0	\$0	\$0	\$0	0.0%
3204	Arrendamiento de maquinaria y equipo	Propio	\$1,764	\$0	\$483	\$1,281	27.4%
3204	Arrendamiento de maquinaria y equipo	Fortalecimiento	\$0	\$0	\$0	\$0	0.0%
3204	Arrendamiento de maquinaria y equipo	Infraestructura	\$0	\$0	\$0	\$0	0.0%
3204	Arrendamiento de maquinaria y equipo	Rem. Forta.	\$0	\$0	\$0	\$0	0.0%
3204	Arrendamiento de maquinaria y equipo	Rem. Infra.	\$0	\$0	\$0	\$0	0.0%
3205	Arrendamiento de equipo y bienes informáticos	Propio	\$0	\$0	\$0	\$0	0.0%
3205	Arrendamiento de equipo y bienes informáticos	Fortalecimiento	\$0	\$0	\$0	\$0	0.0%
3205	Arrendamiento de equipo y bienes informáticos	Infraestructura	\$0	\$0	\$0	\$0	0.0%
3205	Arrendamiento de equipo y bienes informáticos	Rem. Forta.	\$0	\$0	\$0	\$0	0.0%
3205	Arrendamiento de equipo y bienes informáticos	Rem. Infra.	\$0	\$0	\$0	\$0	0.0%
3206	Arrendamiento de equipo de fotocopiado	Propio	\$147,980	\$40,724	\$97,406	\$50,574	65.8%
3206	Arrendamiento de equipo de fotocopiado	Fortalecimiento	\$0	\$0	\$0	\$0	0.0%
3206	Arrendamiento de equipo de fotocopiado	Infraestructura	\$0	\$0	\$0	\$0	0.0%
3206	Arrendamiento de equipo de fotocopiado	Rem. Forta.	\$0	\$0	\$0	\$0	0.0%
3206	Arrendamiento de equipo de fotocopiado	Rem. Infra.	\$0	\$0	\$0	\$0	0.0%
3207	Arrendamiento de vehículos terrestres, aéreos, marítimos, lacustres y fluviales destinados a seguridad pública	Propio	\$0	\$0	\$0	\$0	0.0%
3207	Arrendamiento de vehículos terrestres, aéreos, marítimos, lacustres y fluviales destinados a seguridad pública	Fortalecimiento	\$0	\$0	\$0	\$0	0.0%
3207	Arrendamiento de vehículos terrestres, aéreos, marítimos, lacustres y fluviales destinados a seguridad pública	Infraestructura	\$0	\$0	\$0	\$0	0.0%
3207	Arrendamiento de vehículos terrestres, aéreos, marítimos, lacustres y fluviales destinados a seguridad pública	Rem. Forta.	\$0	\$0	\$0	\$0	0.0%
3207	Arrendamiento de vehículos terrestres, aéreos, marítimos, lacustres y fluviales destinados a seguridad pública	Rem. Infra.	\$0	\$0	\$0	\$0	0.0%
3208	Arrendamiento de vehículos terrestres, aéreos, marítimos, lacustres y fluviales para desastres naturales	Propio	\$0	\$0	\$0	\$0	0.0%
3208	Arrendamiento de vehículos terrestres, aéreos, marítimos, lacustres y fluviales para desastres naturales	Fortalecimiento	\$0	\$0	\$0	\$0	0.0%
3208	Arrendamiento de vehículos terrestres, aéreos, marítimos, lacustres y fluviales para desastres naturales	Infraestructura	\$0	\$0	\$0	\$0	0.0%
3208	Arrendamiento de vehículos terrestres, aéreos, marítimos, lacustres y fluviales para desastres naturales	Rem. Forta.	\$0	\$0	\$0	\$0	0.0%
3208	Arrendamiento de vehículos terrestres, aéreos, marítimos, lacustres y fluviales para desastres naturales	Rem. Infra.	\$0	\$0	\$0	\$0	0.0%
3209	Arrendamiento de vehículos terrestres, aéreos, marítimos, lacustres y fluviales para servidores públicos	Propio	\$0	\$0	\$0	\$0	0.0%
3209	Arrendamiento de vehículos terrestres, aéreos, marítimos, lacustres y fluviales para servidores públicos	Fortalecimiento	\$0	\$0	\$0	\$0	0.0%
3209	Arrendamiento de vehículos terrestres, aéreos, marítimos, lacustres y fluviales para servidores públicos	Infraestructura	\$0	\$0	\$0	\$0	0.0%
3209	Arrendamiento de vehículos terrestres, aéreos, marítimos, lacustres y fluviales para servidores públicos	Rem. Forta.	\$0	\$0	\$0	\$0	0.0%
3209	Arrendamiento de vehículos terrestres, aéreos, marítimos, lacustres y fluviales para servidores públicos	Rem. Infra.	\$0	\$0	\$0	\$0	0.0%
3300	SERVICIOS DE ASESORÍA, CONSULTORÍA, INFORMÁTICOS, ESTUDIOS E INVESTIGACIONES		\$9,903,495	\$768,877	\$7,751,407	\$2,152,088	78.3%
3301	Asesoría	Propio	\$1,139,518	\$83,178	\$709,344	\$430,175	62.2%



ASEJ2009-2-12-22/03/2010-16

3301	Asesoría	Fortalecimiento	\$0	\$0	\$0	\$0	0.0%
3301	Asesoría	Infraestructura	\$0	\$0	\$0	\$0	0.0%
3301	Asesoría	Rem. Forta.	\$0	\$0	\$0	\$0	0.0%
3301	Asesoría	Rem. Infra.	\$0	\$0	\$0	\$0	0.0%
3302	Capacitación	Propio	\$1,147,976	\$0	\$353,732	\$794,244	30.8%
3302	Capacitación	Fortalecimiento	\$0	\$0	\$0	\$0	0.0%
3302	Capacitación	Infraestructura	\$0	\$0	\$0	\$0	0.0%
3302	Capacitación	Rem. Forta.	\$0	\$0	\$0	\$0	0.0%
3302	Capacitación	Rem. Infra.	\$0	\$0	\$0	\$0	0.0%
3303	Servicios de informática	Propio	\$0	\$0	\$0	\$0	0.0%
3303	Servicios de informática	Fortalecimiento	\$0	\$0	\$0	\$0	0.0%
3303	Servicios de informática	Infraestructura	\$0	\$0	\$0	\$0	0.0%
3303	Servicios de informática	Rem. Forta.	\$0	\$0	\$0	\$0	0.0%
3303	Servicios de informática	Rem. Infra.	\$0	\$0	\$0	\$0	0.0%
3304	Estudios e investigaciones	Propio	\$6,504,306	\$650,546	\$5,976,446	\$527,860	91.9%
3304	Estudios e investigaciones	Fortalecimiento	\$0	\$0	\$0	\$0	0.0%
3304	Estudios e investigaciones	Infraestructura	\$0	\$0	\$0	\$0	0.0%
3304	Estudios e investigaciones	Rem. Forta.	\$0	\$0	\$0	\$0	0.0%
3304	Estudios e investigaciones	Rem. Infra.	\$0	\$0	\$0	\$0	0.0%
3305	Servicios notariales, certificaciones y avalúos	Propio	\$210,370	\$24,954	\$132,227	\$78,143	62.9%
3305	Servicios notariales, certificaciones y avalúos	Fortalecimiento	\$0	\$0	\$0	\$0	0.0%
3305	Servicios notariales, certificaciones y avalúos	Infraestructura	\$0	\$0	\$0	\$0	0.0%
3305	Servicios notariales, certificaciones y avalúos	Rem. Forta.	\$0	\$0	\$0	\$0	0.0%
3305	Servicios notariales, certificaciones y avalúos	Rem. Infra.	\$0	\$0	\$0	\$0	0.0%
3306	Otros servicios profesionales no especificados	Propio	\$901,325	\$10,200	\$579,659	\$321,666	64.3%
3306	Otros servicios profesionales no especificados	Fortalecimiento	\$0	\$0	\$0	\$0	0.0%
3306	Otros servicios profesionales no especificados	Infraestructura	\$0	\$0	\$0	\$0	0.0%
3306	Otros servicios profesionales no especificados	Rem. Forta.	\$0	\$0	\$0	\$0	0.0%
3306	Otros servicios profesionales no especificados	Rem. Infra.	\$0	\$0	\$0	\$0	0.0%
3400	SERVICIOS COMERCIALES, BANCARIOS, FINANCIEROS, SUBCONTRATACIÓN DE SERVICIOS CON TERCEROS Y GASTOS INHERENTES		\$998,122	\$34,194	\$789,773	\$208,349	79.1%
3401	Almacenaje, embalaje y envase	Propio	\$0	\$0	\$0	\$0	0.0%
3401	Almacenaje, embalaje y envase	Fortalecimiento	\$0	\$0	\$0	\$0	0.0%
3401	Almacenaje, embalaje y envase	Infraestructura	\$0	\$0	\$0	\$0	0.0%
3401	Almacenaje, embalaje y envase	Rem. Forta.	\$0	\$0	\$0	\$0	0.0%
3401	Almacenaje, embalaje y envase	Rem. Infra.	\$0	\$0	\$0	\$0	0.0%
3402	Fletes y acarreo	Propio	\$35,218	\$3,975	\$33,071	\$2,147	93.9%
3402	Fletes y acarreo	Fortalecimiento	\$0	\$0	\$0	\$0	0.0%
3402	Fletes y acarreo	Infraestructura	\$0	\$0	\$0	\$0	0.0%
3402	Fletes y acarreo	Rem. Forta.	\$0	\$0	\$0	\$0	0.0%
3402	Fletes y acarreo	Rem. Infra.	\$0	\$0	\$0	\$0	0.0%
3403	Servicios de resguardo de valores	Propio	\$45,243	\$7,815	\$30,991	\$14,252	68.5%
3403	Servicios de resguardo de valores	Fortalecimiento	\$0	\$0	\$0	\$0	0.0%
3403	Servicios de resguardo de valores	Infraestructura	\$0	\$0	\$0	\$0	0.0%
3403	Servicios de resguardo de valores	Rem. Forta.	\$0	\$0	\$0	\$0	0.0%
3403	Servicios de resguardo de valores	Rem. Infra.	\$0	\$0	\$0	\$0	0.0%



ASEJ2009-2-12-22/03/2010-17

3404	Servicios bancarios y financieros	Propio	\$0	\$0	\$0	\$0	0.0%
3404	Servicios bancarios y financieros	Fortalecimiento	\$0	\$0	\$0	\$0	0.0%
3404	Servicios bancarios y financieros	Infraestructura	\$0	\$0	\$0	\$0	0.0%
3404	Servicios bancarios y financieros	Rem. Forta.	\$0	\$0	\$0	\$0	0.0%
3404	Servicios bancarios y financieros	Rem. Infra.	\$0	\$0	\$0	\$0	0.0%
3405	Comisiones, descuentos y otros servicios bancarios	Propio	\$150,000	\$10,311	\$119,657	\$30,343	79.8%
3405	Comisiones, descuentos y otros servicios bancarios	Fortalecimiento	\$0	\$0	\$0	\$0	0.0%
3405	Comisiones, descuentos y otros servicios bancarios	Infraestructura	\$0	\$0	\$0	\$0	0.0%
3405	Comisiones, descuentos y otros servicios bancarios	Rem. Forta.	\$0	\$0	\$0	\$0	0.0%
3405	Comisiones, descuentos y otros servicios bancarios	Rem. Infra.	\$0	\$0	\$0	\$0	0.0%
3406	Pérdida cambiaria	Propio	\$0	\$0	\$0	\$0	0.0%
3406	Pérdida cambiaria	Fortalecimiento	\$0	\$0	\$0	\$0	0.0%
3406	Pérdida cambiaria	Infraestructura	\$0	\$0	\$0	\$0	0.0%
3406	Pérdida cambiaria	Rem. Forta.	\$0	\$0	\$0	\$0	0.0%
3406	Pérdida cambiaria	Rem. Infra.	\$0	\$0	\$0	\$0	0.0%
3407	Seguros y fianzas	Propio	\$487,000	\$0	\$366,269	\$120,731	75.2%
3407	Seguros y fianzas	Fortalecimiento	\$0	\$0	\$0	\$0	0.0%
3407	Seguros y fianzas	Infraestructura	\$0	\$0	\$0	\$0	0.0%
3407	Seguros y fianzas	Rem. Forta.	\$0	\$0	\$0	\$0	0.0%
3407	Seguros y fianzas	Rem. Infra.	\$0	\$0	\$0	\$0	0.0%
3408	Impuestos y derechos de importación	Propio	\$0	\$0	\$0	\$0	0.0%
3408	Impuestos y derechos de importación	Fortalecimiento	\$0	\$0	\$0	\$0	0.0%
3408	Impuestos y derechos de importación	Infraestructura	\$0	\$0	\$0	\$0	0.0%
3408	Impuestos y derechos de importación	Rem. Forta.	\$0	\$0	\$0	\$0	0.0%
3408	Impuestos y derechos de importación	Rem. Infra.	\$0	\$0	\$0	\$0	0.0%
3409	Patentes, regalías y otros	Propio	\$0	\$0	\$0	\$0	0.0%
3409	Patentes, regalías y otros	Fortalecimiento	\$0	\$0	\$0	\$0	0.0%
3409	Patentes, regalías y otros	Infraestructura	\$0	\$0	\$0	\$0	0.0%
3409	Patentes, regalías y otros	Rem. Forta.	\$0	\$0	\$0	\$0	0.0%
3409	Patentes, regalías y otros	Rem. Infra.	\$0	\$0	\$0	\$0	0.0%
3410	Subcontratación de servicios con terceros	Propio	\$0	\$0	\$0	\$0	0.0%
3410	Subcontratación de servicios con terceros	Fortalecimiento	\$0	\$0	\$0	\$0	0.0%
3410	Subcontratación de servicios con terceros	Infraestructura	\$0	\$0	\$0	\$0	0.0%
3410	Subcontratación de servicios con terceros	Rem. Forta.	\$0	\$0	\$0	\$0	0.0%
3410	Subcontratación de servicios con terceros	Rem. Infra.	\$0	\$0	\$0	\$0	0.0%
3411	Refrendos y tenencias	Propio	\$118,469	\$0	\$115,678	\$2,791	97.6%
3411	Refrendos y tenencias	Fortalecimiento	\$0	\$0	\$0	\$0	0.0%
3411	Refrendos y tenencias	Infraestructura	\$0	\$0	\$0	\$0	0.0%
3411	Refrendos y tenencias	Rem. Forta.	\$0	\$0	\$0	\$0	0.0%
3411	Refrendos y tenencias	Rem. Infra.	\$0	\$0	\$0	\$0	0.0%
3412	Otros impuestos y derechos	Propio	\$162,192	\$12,093	\$124,108	\$38,084	76.5%
3412	Otros impuestos y derechos	Fortalecimiento	\$0	\$0	\$0	\$0	0.0%
3412	Otros impuestos y derechos	Infraestructura	\$0	\$0	\$0	\$0	0.0%
3412	Otros impuestos y derechos	Rem. Forta.	\$0	\$0	\$0	\$0	0.0%
3412	Otros impuestos y derechos	Rem. Infra.	\$0	\$0	\$0	\$0	0.0%
3500	SERVICIOS DE MANTENIMIENTO Y CONSERVACIÓN		\$2,608,625	\$352,898	\$2,170,160	\$438,465	83.2%



ASEJ2009-2-12-22/03/2010-18

3501	Mantenimiento y conservación de mobiliario y equipo de oficina	Propio	\$196,250	\$27,355	\$93,323	\$102,927	47.6%
3501	Mantenimiento y conservación de mobiliario y equipo de oficina	Fortalecimiento	\$0	\$0	\$0	\$0	0.0%
3501	Mantenimiento y conservación de mobiliario y equipo de oficina	Infraestructura	\$0	\$0	\$0	\$0	0.0%
3501	Mantenimiento y conservación de mobiliario y equipo de oficina	Rem. Forta.	\$0	\$0	\$0	\$0	0.0%
3501	Mantenimiento y conservación de mobiliario y equipo de oficina	Rem. Infra.	\$0	\$0	\$0	\$0	0.0%
3502	Mantenimiento y conservación de bienes informáticos	Propio	\$580,000	\$96,600	\$521,984	\$58,016	90.0%
3502	Mantenimiento y conservación de bienes informáticos	Fortalecimiento	\$0	\$0	\$0	\$0	0.0%
3502	Mantenimiento y conservación de bienes informáticos	Infraestructura	\$0	\$0	\$0	\$0	0.0%
3502	Mantenimiento y conservación de bienes informáticos	Rem. Forta.	\$0	\$0	\$0	\$0	0.0%
3502	Mantenimiento y conservación de bienes informáticos	Rem. Infra.	\$0	\$0	\$0	\$0	0.0%
3503	Mantenimiento y conservación de maquinaria y equipo de transporte	Propio	\$1,242,426	\$191,730	\$1,090,280	\$152,146	87.8%
3503	Mantenimiento y conservación de maquinaria y equipo de transporte	Fortalecimiento	\$0	\$0	\$0	\$0	0.0%
3503	Mantenimiento y conservación de maquinaria y equipo de transporte	Infraestructura	\$0	\$0	\$0	\$0	0.0%
3503	Mantenimiento y conservación de maquinaria y equipo de transporte	Rem. Forta.	\$0	\$0	\$0	\$0	0.0%
3503	Mantenimiento y conservación de maquinaria y equipo de transporte	Rem. Infra.	\$0	\$0	\$0	\$0	0.0%
3504	Mantenimiento y conservación de inmuebles	Propio	\$549,041	\$37,144	\$447,299	\$101,742	81.5%
3504	Mantenimiento y conservación de inmuebles	Fortalecimiento	\$0	\$0	\$0	\$0	0.0%
3504	Mantenimiento y conservación de inmuebles	Infraestructura	\$0	\$0	\$0	\$0	0.0%
3504	Mantenimiento y conservación de inmuebles	Rem. Forta.	\$0	\$0	\$0	\$0	0.0%
3504	Mantenimiento y conservación de inmuebles	Rem. Infra.	\$0	\$0	\$0	\$0	0.0%
3505	Mantenimiento y conservación de vehículos, aéreos, marítimos, lacustres y fluviales	Propio	\$0	\$0	\$0	\$0	0.0%
3505	Mantenimiento y conservación de vehículos, aéreos, marítimos, lacustres y fluviales	Fortalecimiento	\$0	\$0	\$0	\$0	0.0%
3505	Mantenimiento y conservación de vehículos, aéreos, marítimos, lacustres y fluviales	Infraestructura	\$0	\$0	\$0	\$0	0.0%
3505	Mantenimiento y conservación de vehículos, aéreos, marítimos, lacustres y fluviales	Rem. Forta.	\$0	\$0	\$0	\$0	0.0%
3505	Mantenimiento y conservación de vehículos, aéreos, marítimos, lacustres y fluviales	Rem. Infra.	\$0	\$0	\$0	\$0	0.0%
3506	Servicios de lavandería, limpieza, higiene y fumigación	Propio	\$40,908	\$70	\$17,274	\$23,634	42.2%
3506	Servicios de lavandería, limpieza, higiene y fumigación	Fortalecimiento	\$0	\$0	\$0	\$0	0.0%
3506	Servicios de lavandería, limpieza, higiene y fumigación	Infraestructura	\$0	\$0	\$0	\$0	0.0%
3506	Servicios de lavandería, limpieza, higiene y fumigación	Rem. Forta.	\$0	\$0	\$0	\$0	0.0%
3506	Servicios de lavandería, limpieza, higiene y fumigación	Rem. Infra.	\$0	\$0	\$0	\$0	0.0%
3600	SERVICIOS DE IMPRESIÓN, PUBLICACIÓN, DIFUSIÓN E INFORMACIÓN		\$1,358,009	\$364,756	\$1,168,897	\$189,112	86.1%
3601	Impresión de documentos oficiales	Propio	\$42,919	\$0	\$22,094	\$20,825	51.5%
3601	Impresión de documentos oficiales	Fortalecimiento	\$0	\$0	\$0	\$0	0.0%
3601	Impresión de documentos oficiales	Infraestructura	\$0	\$0	\$0	\$0	0.0%
3601	Impresión de documentos oficiales	Rem. Forta.	\$0	\$0	\$0	\$0	0.0%
3601	Impresión de documentos oficiales	Rem. Infra.	\$0	\$0	\$0	\$0	0.0%
3602	Impresión y elaboración de publicaciones oficiales y de información en general para difusión	Propio	\$636,201	\$173,494	\$561,657	\$74,544	88.3%
3602	Impresión y elaboración de publicaciones oficiales y de información en general para difusión	Fortalecimiento	\$0	\$0	\$0	\$0	0.0%
3602	Impresión y elaboración de publicaciones oficiales y de información en general para difusión	Infraestructura	\$0	\$0	\$0	\$0	0.0%



ASEJ2009-2-12-22/03/2010-19

3602	Impresión y elaboración de publicaciones oficiales y de información en general para difusión	Rem. Forta.	\$0	\$0	\$0	\$0	0.0%
3602	Impresión y elaboración de publicaciones oficiales y de información en general para difusión	Rem. Infra.	\$0	\$0	\$0	\$0	0.0%
3603	Publicaciones oficiales para licitaciones públicas y trámites administrativos en cumplimiento de disposiciones jurídicas	Propio	\$4,000	\$0	\$0	\$4,000	0.0%
3603	Publicaciones oficiales para licitaciones públicas y trámites administrativos en cumplimiento de disposiciones jurídicas	Fortalecimiento	\$0	\$0	\$0	\$0	0.0%
3603	Publicaciones oficiales para licitaciones públicas y trámites administrativos en cumplimiento de disposiciones jurídicas	Infraestructura	\$0	\$0	\$0	\$0	0.0%
3603	Publicaciones oficiales para licitaciones públicas y trámites administrativos en cumplimiento de disposiciones jurídicas	Rem. Forta.	\$0	\$0	\$0	\$0	0.0%
3603	Publicaciones oficiales para licitaciones públicas y trámites administrativos en cumplimiento de disposiciones jurídicas	Rem. Infra.	\$0	\$0	\$0	\$0	0.0%
3604	Difusión en medios de comunicación	Propio	\$531,889	\$85,790	\$463,925	\$67,964	87.2%
3604	Difusión en medios de comunicación	Fortalecimiento	\$0	\$0	\$0	\$0	0.0%
3604	Difusión en medios de comunicación	Infraestructura	\$0	\$0	\$0	\$0	0.0%
3604	Difusión en medios de comunicación	Rem. Forta.	\$0	\$0	\$0	\$0	0.0%
3604	Difusión en medios de comunicación	Rem. Infra.	\$0	\$0	\$0	\$0	0.0%
3605	Inserciones y publicaciones propias de la operación de las dependencias y entidades	Propio	\$143,000	\$105,473	\$121,221	\$21,779	84.8%
3605	Inserciones y publicaciones propias de la operación de las dependencias y entidades	Fortalecimiento	\$0	\$0	\$0	\$0	0.0%
3605	Inserciones y publicaciones propias de la operación de las dependencias y entidades	Infraestructura	\$0	\$0	\$0	\$0	0.0%
3605	Inserciones y publicaciones propias de la operación de las dependencias y entidades	Rem. Forta.	\$0	\$0	\$0	\$0	0.0%
3605	Inserciones y publicaciones propias de la operación de las dependencias y entidades	Rem. Infra.	\$0	\$0	\$0	\$0	0.0%
3700	SERVICIO DE TRASLADO Y VIÁTICOS		\$730,921	\$110,993	\$644,408	\$86,513	88.2%
3701	Traslado de personal	Propio	\$0	\$0	\$0	\$0	0.0%
3701	Traslado de personal	Fortalecimiento	\$0	\$0	\$0	\$0	0.0%
3701	Traslado de personal	Infraestructura	\$0	\$0	\$0	\$0	0.0%
3701	Traslado de personal	Rem. Forta.	\$0	\$0	\$0	\$0	0.0%
3701	Traslado de personal	Rem. Infra.	\$0	\$0	\$0	\$0	0.0%
3702	Viáticos	Propio	\$730,921	\$110,993	\$644,408	\$86,513	88.2%
3702	Viáticos	Fortalecimiento	\$0	\$0	\$0	\$0	0.0%
3702	Viáticos	Infraestructura	\$0	\$0	\$0	\$0	0.0%
3702	Viáticos	Rem. Forta.	\$0	\$0	\$0	\$0	0.0%
3702	Viáticos	Rem. Infra.	\$0	\$0	\$0	\$0	0.0%
3703	Pasajes	Propio	\$0	\$0	\$0	\$0	0.0%
3703	Pasajes	Fortalecimiento	\$0	\$0	\$0	\$0	0.0%
3703	Pasajes	Infraestructura	\$0	\$0	\$0	\$0	0.0%
3703	Pasajes	Rem. Forta.	\$0	\$0	\$0	\$0	0.0%
3703	Pasajes	Rem. Infra.	\$0	\$0	\$0	\$0	0.0%
3800	SERVICIOS OFICIALES-		\$1,476,640	\$381,635	\$1,228,882	\$247,758	83.2%
3801	Gastos de ceremonia y de orden social	Propio	\$227,187	\$5,638	\$180,369	\$46,818	79.4%
3801	Gastos de ceremonia y de orden social	Fortalecimiento	\$0	\$0	\$0	\$0	0.0%
3801	Gastos de ceremonia y de orden social	Infraestructura	\$0	\$0	\$0	\$0	0.0%
3801	Gastos de ceremonia y de orden social	Rem. Forta.	\$0	\$0	\$0	\$0	0.0%
3801	Gastos de ceremonia y de orden social	Rem. Infra.	\$0	\$0	\$0	\$0	0.0%
3802	Congresos, convenciones y exposiciones	Propio	\$87,270	\$22,028	\$66,041	\$21,229	75.7%
3802	Congresos, convenciones y exposiciones	Fortalecimiento	\$0	\$0	\$0	\$0	0.0%



ASEJ2009-2-12-22/03/2010-20

3802	Congresos, convenciones y exposiciones	Infraestructura	\$0	\$0	\$0	\$0	0.0%
3802	Congresos, convenciones y exposiciones	Rem. Forta.	\$0	\$0	\$0	\$0	0.0%
3802	Congresos, convenciones y exposiciones	Rem. Infra.	\$0	\$0	\$0	\$0	0.0%
3803	Gastos por actividades cívicas, culturales y de festividades	Propio	\$802,744	\$304,886	\$725,469	\$77,275	90.4%
3803	Gastos por actividades cívicas, culturales y de festividades	Fortalecimiento	\$0	\$0	\$0	\$0	0.0%
3803	Gastos por actividades cívicas, culturales y de festividades	Infraestructura	\$0	\$0	\$0	\$0	0.0%
3803	Gastos por actividades cívicas, culturales y de festividades	Rem. Forta.	\$0	\$0	\$0	\$0	0.0%
3803	Gastos por actividades cívicas, culturales y de festividades	Rem. Infra.	\$0	\$0	\$0	\$0	0.0%
3804	Gastos por atención a visitantes	Propio	\$201,777	\$24,792	\$155,799	\$45,978	77.2%
3804	Gastos por atención a visitantes	Fortalecimiento	\$0	\$0	\$0	\$0	0.0%
3804	Gastos por atención a visitantes	Infraestructura	\$0	\$0	\$0	\$0	0.0%
3804	Gastos por atención a visitantes	Rem. Forta.	\$0	\$0	\$0	\$0	0.0%
3804	Gastos por atención a visitantes	Rem. Infra.	\$0	\$0	\$0	\$0	0.0%
3805	Gastos de representación	Propio	\$154,100	\$24,291	\$101,203	\$52,897	65.7%
3805	Gastos de representación	Fortalecimiento	\$0	\$0	\$0	\$0	0.0%
3805	Gastos de representación	Infraestructura	\$0	\$0	\$0	\$0	0.0%
3805	Gastos de representación	Rem. Forta.	\$0	\$0	\$0	\$0	0.0%
3805	Gastos de representación	Rem. Infra.	\$0	\$0	\$0	\$0	0.0%
3806	Gastos menores	Propio	\$3,562	\$0	\$0	\$3,562	0.0%
3806	Gastos menores	Fortalecimiento	\$0	\$0	\$0	\$0	0.0%
3806	Gastos menores	Infraestructura	\$0	\$0	\$0	\$0	0.0%
3806	Gastos menores	Rem. Forta.	\$0	\$0	\$0	\$0	0.0%
3806	Gastos menores	Rem. Infra.	\$0	\$0	\$0	\$0	0.0%
3807	Pasajes nacionales para servidores públicos en el desempeño de comisiones y funciones oficiales	Propio	\$0	\$0	\$0	\$0	0.0%
3807	Pasajes nacionales para servidores públicos en el desempeño de comisiones y funciones oficiales	Fortalecimiento	\$0	\$0	\$0	\$0	0.0%
3807	Pasajes nacionales para servidores públicos en el desempeño de comisiones y funciones oficiales	Infraestructura	\$0	\$0	\$0	\$0	0.0%
3807	Pasajes nacionales para servidores públicos en el desempeño de comisiones y funciones oficiales	Rem. Forta.	\$0	\$0	\$0	\$0	0.0%
3807	Pasajes nacionales para servidores públicos en el desempeño de comisiones y funciones oficiales	Rem. Infra.	\$0	\$0	\$0	\$0	0.0%
3808	Pasajes internacionales para servidores públicos en el desempeño de comisiones y funciones oficiales	Propio	\$0	\$0	\$0	\$0	0.0%
3808	Pasajes internacionales para servidores públicos en el desempeño de comisiones y funciones oficiales	Fortalecimiento	\$0	\$0	\$0	\$0	0.0%
3808	Pasajes internacionales para servidores públicos en el desempeño de comisiones y funciones oficiales	Infraestructura	\$0	\$0	\$0	\$0	0.0%
3808	Pasajes internacionales para servidores públicos en el desempeño de comisiones y funciones oficiales	Rem. Forta.	\$0	\$0	\$0	\$0	0.0%
3808	Pasajes internacionales para servidores públicos en el desempeño de comisiones y funciones oficiales	Rem. Infra.	\$0	\$0	\$0	\$0	0.0%
3809	Viáticos nacionales para servidores públicos en el desarrollo de comisiones y funciones oficiales	Propio	\$0	\$0	\$0	\$0	0.0%
3809	Viáticos nacionales para servidores públicos en el desarrollo de comisiones y funciones oficiales	Fortalecimiento	\$0	\$0	\$0	\$0	0.0%
3809	Viáticos nacionales para servidores públicos en el desarrollo de comisiones y funciones oficiales	Infraestructura	\$0	\$0	\$0	\$0	0.0%
3809	Viáticos nacionales para servidores públicos en el desarrollo de comisiones y funciones oficiales	Rem. Forta.	\$0	\$0	\$0	\$0	0.0%
3809	Viáticos nacionales para servidores públicos en el desarrollo de comisiones y funciones oficiales	Rem. Infra.	\$0	\$0	\$0	\$0	0.0%
3810	Viáticos en el extranjero para servidores públicos en el desarrollo de comisiones y funciones oficiales	Propio	\$0	\$0	\$0	\$0	0.0%
3810	Viáticos en el extranjero para servidores públicos en el desarrollo de comisiones y funciones oficiales	Fortalecimiento	\$0	\$0	\$0	\$0	0.0%
3810	Viáticos en el extranjero para servidores públicos en el desarrollo de comisiones y funciones oficiales	Infraestructura	\$0	\$0	\$0	\$0	0.0%



ASEJ2009-2-12-22/03/2010-21

3810	Viáticos en el extranjero para servidores públicos en el desarrollo de comisiones y funciones oficiales	Rem. Forta.	\$0	\$0	\$0	\$0	0.0%
3810	Viáticos en el extranjero para servidores públicos en el desarrollo de comisiones y funciones oficiales	Rem. Infra.	\$0	\$0	\$0	\$0	0.0%
4000	SUBSIDIOS Y SUBVENCIONES		\$17,189,566	\$2,420,058	\$16,024,245	\$1,165,321	93.2%
4100	SUBSIDIOS		\$13,288,896	\$2,104,993	\$12,381,060	\$907,836	93.2%
4101	Subsidio para el desarrollo integral de la familia (DIF)	Propio	\$7,394,450	\$937,037	\$7,247,688	\$146,762	98.0%
4101	Subsidio para el desarrollo integral de la familia (DIF)	Fortalecimiento	\$0	\$0	\$0	\$0	0.0%
4101	Subsidio para el desarrollo integral de la familia (DIF)	Infraestructura	\$0	\$0	\$0	\$0	0.0%
4101	Subsidio para el desarrollo integral de la familia (DIF)	Rem. Forta.	\$0	\$0	\$0	\$0	0.0%
4101	Subsidio para el desarrollo integral de la familia (DIF)	Rem. Infra.	\$0	\$0	\$0	\$0	0.0%
4102	Subsidio a centros deportivos, culturales y sociales	Propio	\$0	\$0	\$0	\$0	0.0%
4102	Subsidio a centros deportivos, culturales y sociales	Fortalecimiento	\$0	\$0	\$0	\$0	0.0%
4102	Subsidio a centros deportivos, culturales y sociales	Infraestructura	\$0	\$0	\$0	\$0	0.0%
4102	Subsidio a centros deportivos, culturales y sociales	Rem. Forta.	\$0	\$0	\$0	\$0	0.0%
4102	Subsidio a centros deportivos, culturales y sociales	Rem. Infra.	\$0	\$0	\$0	\$0	0.0%
4103	Otros subsidios	Propio	\$5,894,446	\$1,167,956	\$5,133,372	\$761,074	87.1%
4103	Otros subsidios	Fortalecimiento	\$0	\$0	\$0	\$0	0.0%
4103	Otros subsidios	Infraestructura	\$0	\$0	\$0	\$0	0.0%
4103	Otros subsidios	Rem. Forta.	\$0	\$0	\$0	\$0	0.0%
4103	Otros subsidios	Rem. Infra.	\$0	\$0	\$0	\$0	0.0%
4200	SUBVENCIONES		\$3,900,670	\$315,065	\$3,643,185	\$257,485	93.4%
4201	Ayuda para funerales y defunción	Propio	\$97,000	\$23,757	\$53,692	\$43,308	55.4%
4201	Ayuda para funerales y defunción	Fortalecimiento	\$0	\$0	\$0	\$0	0.0%
4201	Ayuda para funerales y defunción	Infraestructura	\$0	\$0	\$0	\$0	0.0%
4201	Ayuda para funerales y defunción	Rem. Forta.	\$0	\$0	\$0	\$0	0.0%
4201	Ayuda para funerales y defunción	Rem. Infra.	\$0	\$0	\$0	\$0	0.0%
4202	Ayuda para gastos médicos	Propio	\$58,132	\$21,924	\$50,070	\$8,062	86.1%
4202	Ayuda para gastos médicos	Fortalecimiento	\$0	\$0	\$0	\$0	0.0%
4202	Ayuda para gastos médicos	Infraestructura	\$0	\$0	\$0	\$0	0.0%
4202	Ayuda para gastos médicos	Rem. Forta.	\$0	\$0	\$0	\$0	0.0%
4202	Ayuda para gastos médicos	Rem. Infra.	\$0	\$0	\$0	\$0	0.0%
4203	Ayuda para alimentos	Propio	\$2,000	\$0	\$0	\$2,000	0.0%
4203	Ayuda para alimentos	Fortalecimiento	\$0	\$0	\$0	\$0	0.0%
4203	Ayuda para alimentos	Infraestructura	\$0	\$0	\$0	\$0	0.0%
4203	Ayuda para alimentos	Rem. Forta.	\$0	\$0	\$0	\$0	0.0%
4203	Ayuda para alimentos	Rem. Infra.	\$0	\$0	\$0	\$0	0.0%
4204	Becas y apoyo a estudiantes	Propio	\$669,650	\$146,995	\$581,935	\$87,715	86.9%
4204	Becas y apoyo a estudiantes	Fortalecimiento	\$0	\$0	\$0	\$0	0.0%
4204	Becas y apoyo a estudiantes	Infraestructura	\$1,360,800	\$0	\$1,358,834	\$1,966	99.9%
4204	Becas y apoyo a estudiantes	Rem. Forta.	\$0	\$0	\$0	\$0	0.0%
4204	Becas y apoyo a estudiantes	Rem. Infra.	\$0	\$0	\$0	\$0	0.0%
4205	Apoyos a instituciones educativas	Propio	\$979,245	\$54,968	\$882,168	\$97,077	90.1%
4205	Apoyos a instituciones educativas	Fortalecimiento	\$0	\$0	\$0	\$0	0.0%
4205	Apoyos a instituciones educativas	Infraestructura	\$0	\$0	\$0	\$0	0.0%
4205	Apoyos a instituciones educativas	Rem. Forta.	\$0	\$0	\$0	\$0	0.0%
4205	Apoyos a instituciones educativas	Rem. Infra.	\$0	\$0	\$0	\$0	0.0%



ASEJ2009-2-12-22/03/2010-22

4206	Apoyos a la agricultura	Propio	\$0	\$0	\$0	\$0	0.0%
4206	Apoyos a la agricultura	Fortalecimiento	\$0	\$0	\$0	\$0	0.0%
4206	Apoyos a la agricultura	Infraestructura	\$0	\$0	\$0	\$0	0.0%
4206	Apoyos a la agricultura	Rem. Forta.	\$0	\$0	\$0	\$0	0.0%
4206	Apoyos a la agricultura	Rem. Infra.	\$0	\$0	\$0	\$0	0.0%
4207	Apoyos a la industria	Propio	\$0	\$0	\$0	\$0	0.0%
4207	Apoyos a la industria	Fortalecimiento	\$0	\$0	\$0	\$0	0.0%
4207	Apoyos a la industria	Infraestructura	\$0	\$0	\$0	\$0	0.0%
4207	Apoyos a la industria	Rem. Forta.	\$0	\$0	\$0	\$0	0.0%
4207	Apoyos a la industria	Rem. Infra.	\$0	\$0	\$0	\$0	0.0%
4208	Apoyos a instituciones privadas sin fines de lucro	Propio	\$71,820	\$5,985	\$71,820	\$0	100.0%
4208	Apoyos a instituciones privadas sin fines de lucro	Fortalecimiento	\$0	\$0	\$0	\$0	0.0%
4208	Apoyos a instituciones privadas sin fines de lucro	Infraestructura	\$0	\$0	\$0	\$0	0.0%
4208	Apoyos a instituciones privadas sin fines de lucro	Rem. Forta.	\$0	\$0	\$0	\$0	0.0%
4208	Apoyos a instituciones privadas sin fines de lucro	Rem. Infra.	\$0	\$0	\$0	\$0	0.0%
4209	Premios, estímulos, recompensas, becas y seguros a deportistas	Propio	\$662,023	\$61,436	\$644,665	\$17,358	97.4%
4209	Premios, estímulos, recompensas, becas y seguros a deportistas	Fortalecimiento	\$0	\$0	\$0	\$0	0.0%
4209	Premios, estímulos, recompensas, becas y seguros a deportistas	Infraestructura	\$0	\$0	\$0	\$0	0.0%
4209	Premios, estímulos, recompensas, becas y seguros a deportistas	Rem. Forta.	\$0	\$0	\$0	\$0	0.0%
4209	Premios, estímulos, recompensas, becas y seguros a deportistas	Rem. Infra.	\$0	\$0	\$0	\$0	0.0%
5000	BIENES MUEBLES E INMUEBLES		\$6,814,511	\$1,029,071	\$4,628,119	\$2,186,392	67.9%
5100	MOBILIARIO Y EQUIPO DE ADMINISTRACIÓN		\$2,036,244	\$261,552	\$1,711,204	\$325,040	84.0%
5101	Equipo de oficina	Propio	\$361,988	\$27,068	\$163,470	\$198,518	45.2%
5101	Equipo de oficina	Fortalecimiento	\$0	\$0	\$0	\$0	0.0%
5101	Equipo de oficina	Infraestructura	\$0	\$0	\$0	\$0	0.0%
5101	Equipo de oficina	Rem. Forta.	\$0	\$0	\$0	\$0	0.0%
5101	Equipo de oficina	Rem. Infra.	\$0	\$0	\$0	\$0	0.0%
5102	Equipo de comedor	Propio	\$4,000	\$0	\$3,993	\$7	99.8%
5102	Equipo de comedor	Fortalecimiento	\$0	\$0	\$0	\$0	0.0%
5102	Equipo de comedor	Infraestructura	\$0	\$0	\$0	\$0	0.0%
5102	Equipo de comedor	Rem. Forta.	\$0	\$0	\$0	\$0	0.0%
5102	Equipo de comedor	Rem. Infra.	\$0	\$0	\$0	\$0	0.0%
5103	Equipo de cómputo e informático	Propio	\$1,605,407	\$230,263	\$1,516,796	\$88,611	94.5%
5103	Equipo de cómputo e informático	Fortalecimiento	\$0	\$0	\$0	\$0	0.0%
5103	Equipo de cómputo e informático	Infraestructura	\$0	\$0	\$0	\$0	0.0%
5103	Equipo de cómputo e informático	Rem. Forta.	\$0	\$0	\$0	\$0	0.0%
5103	Equipo de cómputo e informático	Rem. Infra.	\$0	\$0	\$0	\$0	0.0%
5104	Adjudicaciones, expropiaciones e indemnizaciones de bienes muebles	Propio	\$0	\$0	\$0	\$0	0.0%
5104	Adjudicaciones, expropiaciones e indemnizaciones de bienes muebles	Fortalecimiento	\$0	\$0	\$0	\$0	0.0%
5104	Adjudicaciones, expropiaciones e indemnizaciones de bienes muebles	Infraestructura	\$0	\$0	\$0	\$0	0.0%
5104	Adjudicaciones, expropiaciones e indemnizaciones de bienes muebles	Rem. Forta.	\$0	\$0	\$0	\$0	0.0%
5104	Adjudicaciones, expropiaciones e indemnizaciones de bienes muebles	Rem. Infra.	\$0	\$0	\$0	\$0	0.0%
5105	Equipo de fotografía, video y microfilmación	Propio	\$60,325	\$4,221	\$26,945	\$33,380	44.7%
5105	Equipo de fotografía, video y microfilmación	Fortalecimiento	\$0	\$0	\$0	\$0	0.0%



ASEJ2009-2-12-22/03/2010-23

5105	Equipo de fotografía, video y microfilmación	Infraestructura	\$0	\$0	\$0	\$0	0.0%
5105	Equipo de fotografía, video y microfilmación	Rem. Forta.	\$0	\$0	\$0	\$0	0.0%
5105	Equipo de fotografía, video y microfilmación	Rem. Infra.	\$0	\$0	\$0	\$0	0.0%
5106	Equipo de intendencia	Propio	\$0	\$0	\$0	\$0	0.0%
5106	Equipo de intendencia	Fortalecimiento	\$0	\$0	\$0	\$0	0.0%
5106	Equipo de intendencia	Infraestructura	\$0	\$0	\$0	\$0	0.0%
5106	Equipo de intendencia	Rem. Forta.	\$0	\$0	\$0	\$0	0.0%
5106	Equipo de intendencia	Rem. Infra.	\$0	\$0	\$0	\$0	0.0%
5107	Bienes artísticos y culturales	Propio	\$0	\$0	\$0	\$0	0.0%
5107	Bienes artísticos y culturales	Fortalecimiento	\$0	\$0	\$0	\$0	0.0%
5107	Bienes artísticos y culturales	Infraestructura	\$0	\$0	\$0	\$0	0.0%
5107	Bienes artísticos y culturales	Rem. Forta.	\$0	\$0	\$0	\$0	0.0%
5107	Bienes artísticos y culturales	Rem. Infra.	\$0	\$0	\$0	\$0	0.0%
5108	Equipo audiovisual	Propio	\$4,524	\$0	\$0	\$4,524	0.0%
5108	Equipo audiovisual	Fortalecimiento	\$0	\$0	\$0	\$0	0.0%
5108	Equipo audiovisual	Infraestructura	\$0	\$0	\$0	\$0	0.0%
5108	Equipo audiovisual	Rem. Forta.	\$0	\$0	\$0	\$0	0.0%
5108	Equipo audiovisual	Rem. Infra.	\$0	\$0	\$0	\$0	0.0%
5200	MAQUINARIA Y EQUIPO		\$1,979,672	\$737,618	\$1,206,208	\$773,464	60.9%
5201	Maquinaria y equipo de construcción	Propio	\$220,200	\$54,802	\$220,175	\$25	100.0%
5201	Maquinaria y equipo de construcción	Fortalecimiento	\$0	\$0	\$0	\$0	0.0%
5201	Maquinaria y equipo de construcción	Infraestructura	\$0	\$0	\$0	\$0	0.0%
5201	Maquinaria y equipo de construcción	Rem. Forta.	\$0	\$0	\$0	\$0	0.0%
5201	Maquinaria y equipo de construcción	Rem. Infra.	\$0	\$0	\$0	\$0	0.0%
5202	Maquinaria y equipo eléctrico y electrónico	Propio	\$2,500	\$0	\$0	\$2,500	0.0%
5202	Maquinaria y equipo eléctrico y electrónico	Fortalecimiento	\$0	\$0	\$0	\$0	0.0%
5202	Maquinaria y equipo eléctrico y electrónico	Infraestructura	\$0	\$0	\$0	\$0	0.0%
5202	Maquinaria y equipo eléctrico y electrónico	Rem. Forta.	\$0	\$0	\$0	\$0	0.0%
5202	Maquinaria y equipo eléctrico y electrónico	Rem. Infra.	\$0	\$0	\$0	\$0	0.0%
5203	Maquinaria y equipo diverso	Propio	\$292,906	\$13,110	\$259,199	\$33,707	88.5%
5203	Maquinaria y equipo diverso	Fortalecimiento	\$0	\$0	\$0	\$0	0.0%
5203	Maquinaria y equipo diverso	Infraestructura	\$0	\$0	\$0	\$0	0.0%
5203	Maquinaria y equipo diverso	Rem. Forta.	\$0	\$0	\$0	\$0	0.0%
5203	Maquinaria y equipo diverso	Rem. Infra.	\$0	\$0	\$0	\$0	0.0%
5204	Equipos e instrumentos musicales	Propio	\$929	\$0	\$0	\$929	0.0%
5204	Equipos e instrumentos musicales	Fortalecimiento	\$0	\$0	\$0	\$0	0.0%
5204	Equipos e instrumentos musicales	Infraestructura	\$0	\$0	\$0	\$0	0.0%
5204	Equipos e instrumentos musicales	Rem. Forta.	\$0	\$0	\$0	\$0	0.0%
5204	Equipos e instrumentos musicales	Rem. Infra.	\$0	\$0	\$0	\$0	0.0%
5205	Equipo de comunicaciones y telecomunicaciones	Propio	\$1,454,051	\$669,706	\$719,853	\$734,198	49.5%
5205	Equipo de comunicaciones y telecomunicaciones	Fortalecimiento	\$0	\$0	\$0	\$0	0.0%
5205	Equipo de comunicaciones y telecomunicaciones	Infraestructura	\$0	\$0	\$0	\$0	0.0%
5205	Equipo de comunicaciones y telecomunicaciones	Rem. Forta.	\$0	\$0	\$0	\$0	0.0%
5205	Equipo de comunicaciones y telecomunicaciones	Rem. Infra.	\$0	\$0	\$0	\$0	0.0%
5206	Equipo y aparatos de sonido	Propio	\$7,486	\$0	\$5,380	\$2,106	71.9%
5206	Equipo y aparatos de sonido	Fortalecimiento	\$0	\$0	\$0	\$0	0.0%
5206	Equipo y aparatos de sonido	Infraestructura	\$0	\$0	\$0	\$0	0.0%



ASEJ2009-2-12-22/03/2010-24

5206	Equipo y aparatos de sonido	Rem. Forta.	\$0	\$0	\$0	\$0	0.0%
5206	Equipo y aparatos de sonido	Rem. Infra.	\$0	\$0	\$0	\$0	0.0%
5207	Equipo educacional y recreativo	Propio	\$0	\$0	\$0	\$0	0.0%
5207	Equipo educacional y recreativo	Fortalecimiento	\$0	\$0	\$0	\$0	0.0%
5207	Equipo educacional y recreativo	Infraestructura	\$0	\$0	\$0	\$0	0.0%
5207	Equipo educacional y recreativo	Rem. Forta.	\$0	\$0	\$0	\$0	0.0%
5207	Equipo educacional y recreativo	Rem. Infra.	\$0	\$0	\$0	\$0	0.0%
5208	Equipo de señalamiento	Propio	\$0	\$0	\$0	\$0	0.0%
5208	Equipo de señalamiento	Fortalecimiento	\$0	\$0	\$0	\$0	0.0%
5208	Equipo de señalamiento	Infraestructura	\$0	\$0	\$0	\$0	0.0%
5208	Equipo de señalamiento	Rem. Forta.	\$0	\$0	\$0	\$0	0.0%
5208	Equipo de señalamiento	Rem. Infra.	\$0	\$0	\$0	\$0	0.0%
5209	Equipo de ingeniería y diseño	Propio	\$0	\$0	\$0	\$0	0.0%
5209	Equipo de ingeniería y diseño	Fortalecimiento	\$0	\$0	\$0	\$0	0.0%
5209	Equipo de ingeniería y diseño	Infraestructura	\$0	\$0	\$0	\$0	0.0%
5209	Equipo de ingeniería y diseño	Rem. Forta.	\$0	\$0	\$0	\$0	0.0%
5209	Equipo de ingeniería y diseño	Rem. Infra.	\$0	\$0	\$0	\$0	0.0%
5210	Equipo de medición	Propio	\$1,600	\$0	\$1,600	\$0	100.0%
5210	Equipo de medición	Fortalecimiento	\$0	\$0	\$0	\$0	0.0%
5210	Equipo de medición	Infraestructura	\$0	\$0	\$0	\$0	0.0%
5210	Equipo de medición	Rem. Forta.	\$0	\$0	\$0	\$0	0.0%
5210	Equipo de medición	Rem. Infra.	\$0	\$0	\$0	\$0	0.0%
5300	VEHÍCULOS Y EQUIPO DE TRANSPORTE		\$1,731,000	\$0	\$767,990	\$963,010	44.4%
5301	Vehiculos y equipo de transporte terrestre	Propio	\$1,731,000	\$0	\$767,990	\$963,010	44.4%
5301	Vehiculos y equipo de transporte terrestre	Fortalecimiento	\$0	\$0	\$0	\$0	0.0%
5301	Vehiculos y equipo de transporte terrestre	Infraestructura	\$0	\$0	\$0	\$0	0.0%
5301	Vehiculos y equipo de transporte terrestre	Rem. Forta.	\$0	\$0	\$0	\$0	0.0%
5301	Vehiculos y equipo de transporte terrestre	Rem. Infra.	\$0	\$0	\$0	\$0	0.0%
5302	Vehiculos y equipo de transporte aéreo	Propio	\$0	\$0	\$0	\$0	0.0%
5302	Vehiculos y equipo de transporte aéreo	Fortalecimiento	\$0	\$0	\$0	\$0	0.0%
5302	Vehiculos y equipo de transporte aéreo	Infraestructura	\$0	\$0	\$0	\$0	0.0%
5302	Vehiculos y equipo de transporte aéreo	Rem. Forta.	\$0	\$0	\$0	\$0	0.0%
5302	Vehiculos y equipo de transporte aéreo	Rem. Infra.	\$0	\$0	\$0	\$0	0.0%
5303	Vehiculos y equipo de transporte marítimo, acuático, lacustre y fluvial	Propio	\$0	\$0	\$0	\$0	0.0%
5303	Vehiculos y equipo de transporte marítimo, acuático, lacustre y fluvial	Fortalecimiento	\$0	\$0	\$0	\$0	0.0%
5303	Vehiculos y equipo de transporte marítimo, acuático, lacustre y fluvial	Infraestructura	\$0	\$0	\$0	\$0	0.0%
5303	Vehiculos y equipo de transporte marítimo, acuático, lacustre y fluvial	Rem. Forta.	\$0	\$0	\$0	\$0	0.0%
5303	Vehiculos y equipo de transporte marítimo, acuático, lacustre y fluvial	Rem. Infra.	\$0	\$0	\$0	\$0	0.0%
5400	EQUIPO E INSTRUMENTAL MÉDICO Y DE LABORATORIO		\$0	\$0	\$0	\$0	0.0%
5401	Equipo médico y de laboratorio	Propio	\$0	\$0	\$0	\$0	0.0%
5401	Equipo médico y de laboratorio	Fortalecimiento	\$0	\$0	\$0	\$0	0.0%
5401	Equipo médico y de laboratorio	Infraestructura	\$0	\$0	\$0	\$0	0.0%
5401	Equipo médico y de laboratorio	Rem. Forta.	\$0	\$0	\$0	\$0	0.0%
5401	Equipo médico y de laboratorio	Rem. Infra.	\$0	\$0	\$0	\$0	0.0%
5402	Instrumental médico y de laboratorio	Propio	\$0	\$0	\$0	\$0	0.0%



ASEJ2009-2-12-22/03/2010-25

5402	Instrumental médico y de laboratorio	Fortalecimiento	\$0	\$0	\$0	\$0	0.0%
5402	Instrumental médico y de laboratorio	Infraestructura	\$0	\$0	\$0	\$0	0.0%
5402	Instrumental médico y de laboratorio	Rem. Forta.	\$0	\$0	\$0	\$0	0.0%
5402	Instrumental médico y de laboratorio	Rem. Infra.	\$0	\$0	\$0	\$0	0.0%
5500	HERRAMIENTAS Y REFACCIONES		\$162,795	\$29,900	\$110,901	\$51,894	68.1%
5501	Herramientas y máquinas herramienta	Propio	\$1,755	\$0	\$473	\$1,282	26.9%
5501	Herramientas y máquinas herramienta	Fortalecimiento	\$0	\$0	\$0	\$0	0.0%
5501	Herramientas y máquinas herramienta	Infraestructura	\$0	\$0	\$0	\$0	0.0%
5501	Herramientas y máquinas herramienta	Rem. Forta.	\$0	\$0	\$0	\$0	0.0%
5501	Herramientas y máquinas herramienta	Rem. Infra.	\$0	\$0	\$0	\$0	0.0%
5502	Refacciones y accesorios mayores	Propio	\$161,040	\$29,900	\$110,428	\$50,612	68.6%
5502	Refacciones y accesorios mayores	Fortalecimiento	\$0	\$0	\$0	\$0	0.0%
5502	Refacciones y accesorios mayores	Infraestructura	\$0	\$0	\$0	\$0	0.0%
5502	Refacciones y accesorios mayores	Rem. Forta.	\$0	\$0	\$0	\$0	0.0%
5502	Refacciones y accesorios mayores	Rem. Infra.	\$0	\$0	\$0	\$0	0.0%
5600	BIENES INMUEBLES		\$0	\$0	\$0	\$0	0.0%
5601	Edificios y locales	Propio	\$0	\$0	\$0	\$0	0.0%
5601	Edificios y locales	Fortalecimiento	\$0	\$0	\$0	\$0	0.0%
5601	Edificios y locales	Infraestructura	\$0	\$0	\$0	\$0	0.0%
5601	Edificios y locales	Rem. Forta.	\$0	\$0	\$0	\$0	0.0%
5601	Edificios y locales	Rem. Infra.	\$0	\$0	\$0	\$0	0.0%
5602	Terrenos y predios	Propio	\$0	\$0	\$0	\$0	0.0%
5602	Terrenos y predios	Fortalecimiento	\$0	\$0	\$0	\$0	0.0%
5602	Terrenos y predios	Infraestructura	\$0	\$0	\$0	\$0	0.0%
5602	Terrenos y predios	Rem. Forta.	\$0	\$0	\$0	\$0	0.0%
5602	Terrenos y predios	Rem. Infra.	\$0	\$0	\$0	\$0	0.0%
5603	Adjudicaciones, expropiaciones e indemnizaciones de inmuebles	Propio	\$0	\$0	\$0	\$0	0.0%
5603	Adjudicaciones, expropiaciones e indemnizaciones de inmuebles	Fortalecimiento	\$0	\$0	\$0	\$0	0.0%
5603	Adjudicaciones, expropiaciones e indemnizaciones de inmuebles	Infraestructura	\$0	\$0	\$0	\$0	0.0%
5603	Adjudicaciones, expropiaciones e indemnizaciones de inmuebles	Rem. Forta.	\$0	\$0	\$0	\$0	0.0%
5603	Adjudicaciones, expropiaciones e indemnizaciones de inmuebles	Rem. Infra.	\$0	\$0	\$0	\$0	0.0%
5700	EQUIPO DE DEFENSA Y SEGURIDAD PÚBLICA		\$904,800	\$0	\$831,817	\$72,983	91.9%
5701	Armas de fuego	Propio	\$904,800	\$0	\$831,817	\$72,983	91.9%
5701	Armas de fuego	Fortalecimiento	\$0	\$0	\$0	\$0	0.0%
5701	Armas de fuego	Infraestructura	\$0	\$0	\$0	\$0	0.0%
5701	Armas de fuego	Rem. Forta.	\$0	\$0	\$0	\$0	0.0%
5701	Armas de fuego	Rem. Infra.	\$0	\$0	\$0	\$0	0.0%
5702	Armas blancas	Propio	\$0	\$0	\$0	\$0	0.0%
5702	Armas blancas	Fortalecimiento	\$0	\$0	\$0	\$0	0.0%
5702	Armas blancas	Infraestructura	\$0	\$0	\$0	\$0	0.0%
5702	Armas blancas	Rem. Forta.	\$0	\$0	\$0	\$0	0.0%
5702	Armas blancas	Rem. Infra.	\$0	\$0	\$0	\$0	0.0%
5703	Armas de defensa personal	Propio	\$0	\$0	\$0	\$0	0.0%
5703	Armas de defensa personal	Fortalecimiento	\$0	\$0	\$0	\$0	0.0%
5703	Armas de defensa personal	Infraestructura	\$0	\$0	\$0	\$0	0.0%
5703	Armas de defensa personal	Rem. Forta.	\$0	\$0	\$0	\$0	0.0%



ASEJ2009-2-12-22/03/2010-26

5703	Armas de defensa personal	Rem. Infra.	\$0	\$0	\$0	\$0	0.0%
5800	ANIMALES DE TRABAJO Y REPRODUCCIÓN		\$0	\$0	\$0	\$0	0.0%
5801	Animales de trabajo	Propio	\$0	\$0	\$0	\$0	0.0%
5801	Animales de trabajo	Fortalecimiento	\$0	\$0	\$0	\$0	0.0%
5801	Animales de trabajo	Infraestructura	\$0	\$0	\$0	\$0	0.0%
5801	Animales de trabajo	Rem. Forta.	\$0	\$0	\$0	\$0	0.0%
5801	Animales de trabajo	Rem. Infra.	\$0	\$0	\$0	\$0	0.0%
5802	Animales de reproducción	Propio	\$0	\$0	\$0	\$0	0.0%
5802	Animales de reproducción	Fortalecimiento	\$0	\$0	\$0	\$0	0.0%
5802	Animales de reproducción	Infraestructura	\$0	\$0	\$0	\$0	0.0%
5802	Animales de reproducción	Rem. Forta.	\$0	\$0	\$0	\$0	0.0%
5802	Animales de reproducción	Rem. Infra.	\$0	\$0	\$0	\$0	0.0%
5900	OTROS BIENES MUEBLES E INMUEBLES		\$0	\$0	\$0	\$0	0.0%
5901	Bienes muebles por arrendamiento financiero	Propio	\$0	\$0	\$0	\$0	0.0%
5901	Bienes muebles por arrendamiento financiero	Fortalecimiento	\$0	\$0	\$0	\$0	0.0%
5901	Bienes muebles por arrendamiento financiero	Infraestructura	\$0	\$0	\$0	\$0	0.0%
5901	Bienes muebles por arrendamiento financiero	Rem. Forta.	\$0	\$0	\$0	\$0	0.0%
5901	Bienes muebles por arrendamiento financiero	Rem. Infra.	\$0	\$0	\$0	\$0	0.0%
5902	Bienes inmuebles por arrendamiento financiero	Propio	\$0	\$0	\$0	\$0	0.0%
5902	Bienes inmuebles por arrendamiento financiero	Fortalecimiento	\$0	\$0	\$0	\$0	0.0%
5902	Bienes inmuebles por arrendamiento financiero	Infraestructura	\$0	\$0	\$0	\$0	0.0%
5902	Bienes inmuebles por arrendamiento financiero	Rem. Forta.	\$0	\$0	\$0	\$0	0.0%
5902	Bienes inmuebles por arrendamiento financiero	Rem. Infra.	\$0	\$0	\$0	\$0	0.0%
6000	OBRAS PÚBLICAS		\$98,145,141	\$13,214,063	\$88,217,890	\$9,927,251	89.9%
6100	POR CONTRATO		\$98,145,141	\$13,214,063	\$88,217,890	\$9,927,251	89.9%
6101	Agua potable	Propio	\$777,210	\$0	\$777,210	\$0	100.0%
6101	Agua potable	Fortalecimiento	\$0	\$0	\$0	\$0	0.0%
6101	Agua potable	Infraestructura	\$0	\$0	\$0	\$0	0.0%
6101	Agua potable	Rem. Forta.	\$0	\$0	\$0	\$0	0.0%
6101	Agua potable	Rem. Infra.	\$268,491	\$0	\$262,227	\$6,264	97.7%
6102	Alcantarillado	Propio	\$191,651	\$0	\$191,650	\$1	100.0%
6102	Alcantarillado	Fortalecimiento	\$0	\$0	\$0	\$0	0.0%
6102	Alcantarillado	Infraestructura	\$0	\$0	\$0	\$0	0.0%
6102	Alcantarillado	Rem. Forta.	\$0	\$0	\$0	\$0	0.0%
6102	Alcantarillado	Rem. Infra.	\$46,688	\$0	\$46,730	-\$42	100.1%
6103	Drenaje y letrinas	Propio	\$1,189,423	\$59,063	\$1,136,100	\$53,323	95.5%
6103	Drenaje y letrinas	Fortalecimiento	\$0	\$0	\$0	\$0	0.0%
6103	Drenaje y letrinas	Infraestructura	\$307,361	\$47,776	\$47,776	\$259,585	15.5%
6103	Drenaje y letrinas	Rem. Forta.	\$0	\$0	\$0	\$0	0.0%
6103	Drenaje y letrinas	Rem. Infra.	\$359,013	\$0	\$359,013	\$0	100.0%
6104	Electrificación	Propio	\$1,206,086	\$2,669	\$1,114,359	\$91,727	92.4%
6104	Electrificación	Fortalecimiento	\$0	\$0	\$0	\$0	0.0%
6104	Electrificación	Infraestructura	\$684,135	\$340,469	\$371,832	\$312,303	54.4%
6104	Electrificación	Rem. Forta.	\$0	\$0	\$0	\$0	0.0%
6104	Electrificación	Rem. Infra.	\$284,455	\$0	\$0	\$284,455	0.0%
6105	Mejoramiento de vivienda	Propio	\$0	\$0	\$0	\$0	0.0%
6105	Mejoramiento de vivienda	Fortalecimiento	\$0	\$0	\$0	\$0	0.0%



ASEJ2009-2-12-22/03/2010-27

6105	Mejoramiento de vivienda	Infraestructura	\$0	\$0	\$0	\$0	0.0%
6105	Mejoramiento de vivienda	Rem. Forta.	\$0	\$0	\$0	\$0	0.0%
6105	Mejoramiento de vivienda	Rem. Infra.	\$540,000	\$199,130	\$199,130	\$340,870	36.9%
6106	Pavimentación de calles	Propio	\$13,497,823	\$1,597,176	\$12,713,348	\$784,475	94.2%
6106	Pavimentación de calles	Fortalecimiento	\$0	\$0	\$0	\$0	0.0%
6106	Pavimentación de calles	Infraestructura	\$1,584,660	\$901,526	\$1,486,837	\$97,823	93.8%
6106	Pavimentación de calles	Rem. Forta.	\$0	\$0	\$0	\$0	0.0%
6106	Pavimentación de calles	Rem. Infra.	\$1,583,003	\$0	\$1,557,408	\$25,595	98.4%
6107	Puentes	Propio	\$255,000	\$0	\$255,000	\$0	100.0%
6107	Puentes	Fortalecimiento	\$0	\$0	\$0	\$0	0.0%
6107	Puentes	Infraestructura	\$0	\$0	\$0	\$0	0.0%
6107	Puentes	Rem. Forta.	\$0	\$0	\$0	\$0	0.0%
6107	Puentes	Rem. Infra.	\$0	\$0	\$0	\$0	0.0%
6108	Infraestructura productiva rural	Propio	\$0	\$0	\$0	\$0	0.0%
6108	Infraestructura productiva rural	Fortalecimiento	\$0	\$0	\$0	\$0	0.0%
6108	Infraestructura productiva rural	Infraestructura	\$0	\$0	\$0	\$0	0.0%
6108	Infraestructura productiva rural	Rem. Forta.	\$0	\$0	\$0	\$0	0.0%
6108	Infraestructura productiva rural	Rem. Infra.	\$0	\$0	\$0	\$0	0.0%
6109	Infraestructura pesquera y acuicola	Propio	\$0	\$0	\$0	\$0	0.0%
6109	Infraestructura pesquera y acuicola	Fortalecimiento	\$0	\$0	\$0	\$0	0.0%
6109	Infraestructura pesquera y acuicola	Infraestructura	\$0	\$0	\$0	\$0	0.0%
6109	Infraestructura pesquera y acuicola	Rem. Forta.	\$0	\$0	\$0	\$0	0.0%
6109	Infraestructura pesquera y acuicola	Rem. Infra.	\$0	\$0	\$0	\$0	0.0%
6110	Infraestructura forestal, silvícola y de la fauna	Propio	\$0	\$0	\$0	\$0	0.0%
6110	Infraestructura forestal, silvícola y de la fauna	Fortalecimiento	\$0	\$0	\$0	\$0	0.0%
6110	Infraestructura forestal, silvícola y de la fauna	Infraestructura	\$0	\$0	\$0	\$0	0.0%
6110	Infraestructura forestal, silvícola y de la fauna	Rem. Forta.	\$0	\$0	\$0	\$0	0.0%
6110	Infraestructura forestal, silvícola y de la fauna	Rem. Infra.	\$0	\$0	\$0	\$0	0.0%
6111	Infraestructura para la protección y preservación ecológica	Propio	\$0	\$0	\$0	\$0	0.0%
6111	Infraestructura para la protección y preservación ecológica	Fortalecimiento	\$0	\$0	\$0	\$0	0.0%
6111	Infraestructura para la protección y preservación ecológica	Infraestructura	\$0	\$0	\$0	\$0	0.0%
6111	Infraestructura para la protección y preservación ecológica	Rem. Forta.	\$0	\$0	\$0	\$0	0.0%
6111	Infraestructura para la protección y preservación ecológica	Rem. Infra.	\$0	\$0	\$0	\$0	0.0%
6112	Infraestructura de seguridad pública	Propio	\$0	\$0	\$0	\$0	0.0%
6112	Infraestructura de seguridad pública	Fortalecimiento	\$0	\$0	\$0	\$0	0.0%
6112	Infraestructura de seguridad pública	Infraestructura	\$0	\$0	\$0	\$0	0.0%
6112	Infraestructura de seguridad pública	Rem. Forta.	\$0	\$0	\$0	\$0	0.0%
6112	Infraestructura de seguridad pública	Rem. Infra.	\$0	\$0	\$0	\$0	0.0%
6113	Infraestructura de salud	Propio	\$89,628	\$0	\$89,628	\$0	100.0%
6113	Infraestructura de salud	Fortalecimiento	\$0	\$0	\$0	\$0	0.0%
6113	Infraestructura de salud	Infraestructura	\$0	\$0	\$0	\$0	0.0%
6113	Infraestructura de salud	Rem. Forta.	\$0	\$0	\$0	\$0	0.0%
6113	Infraestructura de salud	Rem. Infra.	\$722	\$0	\$722	\$0	100.0%
6114	Infraestructura educativa	Propio	\$0	\$0	\$0	\$0	0.0%
6114	Infraestructura educativa	Fortalecimiento	\$0	\$0	\$0	\$0	0.0%
6114	Infraestructura educativa	Infraestructura	\$0	\$0	\$0	\$0	0.0%



ASE J2009-2-12-22/03/2010-28

6114	Infraestructura educativa	Rem. Forta.	\$0	\$0	\$0	\$0	0.0%
6114	Infraestructura educativa	Rem. Infra.	\$17,833	\$0	\$17,831	\$2	100.0%
6115	Infraestructura deportiva	Propio	\$7,810,946	\$993,153	\$7,410,088	\$400,858	94.9%
6115	Infraestructura deportiva	Fortalecimiento	\$0	\$0	\$0	\$0	0.0%
6115	Infraestructura deportiva	Infraestructura	\$0	\$0	\$0	\$0	0.0%
6115	Infraestructura deportiva	Rem. Forta.	\$0	\$0	\$0	\$0	0.0%
6115	Infraestructura deportiva	Rem. Infra.	\$0	\$0	\$0	\$0	0.0%
6116	Infraestructura cultural	Propio	\$3,034,861	\$181,627	\$2,603,600	\$431,261	85.8%
6116	Infraestructura cultural	Fortalecimiento	\$0	\$0	\$0	\$0	0.0%
6116	Infraestructura cultural	Infraestructura	\$0	\$0	\$0	\$0	0.0%
6116	Infraestructura cultural	Rem. Forta.	\$0	\$0	\$0	\$0	0.0%
6116	Infraestructura cultural	Rem. Infra.	\$0	\$0	\$0	\$0	0.0%
6117	Infraestructura turística	Propio	\$5,807,717	\$0	\$5,561,105	\$246,612	95.8%
6117	Infraestructura turística	Fortalecimiento	\$4,800,000	\$0	\$4,800,000	\$0	100.0%
6117	Infraestructura turística	Infraestructura	\$0	\$0	\$0	\$0	0.0%
6117	Infraestructura turística	Rem. Forta.	\$0	\$0	\$0	\$0	0.0%
6117	Infraestructura turística	Rem. Infra.	\$0	\$0	\$0	\$0	0.0%
6118	Construcción de redes de comunicación terrestre	Propio	\$0	\$0	\$0	\$0	0.0%
6118	Construcción de redes de comunicación terrestre	Fortalecimiento	\$0	\$0	\$0	\$0	0.0%
6118	Construcción de redes de comunicación terrestre	Infraestructura	\$0	\$0	\$0	\$0	0.0%
6118	Construcción de redes de comunicación terrestre	Rem. Forta.	\$0	\$0	\$0	\$0	0.0%
6118	Construcción de redes de comunicación terrestre	Rem. Infra.	\$0	\$0	\$0	\$0	0.0%
6119	Construcción de mercados	Propio	\$0	\$0	\$0	\$0	0.0%
6119	Construcción de mercados	Fortalecimiento	\$0	\$0	\$0	\$0	0.0%
6119	Construcción de mercados	Infraestructura	\$0	\$0	\$0	\$0	0.0%
6119	Construcción de mercados	Rem. Forta.	\$0	\$0	\$0	\$0	0.0%
6119	Construcción de mercados	Rem. Infra.	\$0	\$0	\$0	\$0	0.0%
6120	Construcción de plazas y jardines	Propio	\$0	\$0	\$0	\$0	0.0%
6120	Construcción de plazas y jardines	Fortalecimiento	\$0	\$0	\$0	\$0	0.0%
6120	Construcción de plazas y jardines	Infraestructura	\$0	\$0	\$0	\$0	0.0%
6120	Construcción de plazas y jardines	Rem. Forta.	\$0	\$0	\$0	\$0	0.0%
6120	Construcción de plazas y jardines	Rem. Infra.	\$0	\$0	\$0	\$0	0.0%
6121	Construcción de cementerios	Propio	\$1,107,972	\$0	\$1,098,476	\$9,496	99.1%
6121	Construcción de cementerios	Fortalecimiento	\$0	\$0	\$0	\$0	0.0%
6121	Construcción de cementerios	Infraestructura	\$0	\$0	\$0	\$0	0.0%
6121	Construcción de cementerios	Rem. Forta.	\$0	\$0	\$0	\$0	0.0%
6121	Construcción de cementerios	Rem. Infra.	\$0	\$0	\$0	\$0	0.0%
6122	Construcción de rastros	Propio	\$0	\$0	\$0	\$0	0.0%
6122	Construcción de rastros	Fortalecimiento	\$0	\$0	\$0	\$0	0.0%
6122	Construcción de rastros	Infraestructura	\$0	\$0	\$0	\$0	0.0%
6122	Construcción de rastros	Rem. Forta.	\$0	\$0	\$0	\$0	0.0%
6122	Construcción de rastros	Rem. Infra.	\$0	\$0	\$0	\$0	0.0%
6123	Infraestructura de aseo público	Propio	\$0	\$0	\$0	\$0	0.0%
6123	Infraestructura de aseo público	Fortalecimiento	\$0	\$0	\$0	\$0	0.0%
6123	Infraestructura de aseo público	Infraestructura	\$0	\$0	\$0	\$0	0.0%
6123	Infraestructura de aseo público	Rem. Forta.	\$0	\$0	\$0	\$0	0.0%
6123	Infraestructura de aseo público	Rem. Infra.	\$0	\$0	\$0	\$0	0.0%



ASEJ2009-2-12-22/03/2010-29

6124	Construcción de edificios administrativos	Propio	\$25,758,519	\$4,944,985	\$24,313,574	\$1,444,945	94.4%
6124	Construcción de edificios administrativos	Fortalecimiento	\$800,000	\$444,073	\$448,620	\$351,380	56.1%
6124	Construcción de edificios administrativos	Infraestructura	\$0	\$0	\$0	\$0	0.0%
6124	Construcción de edificios administrativos	Rem. Forta.	\$3,227,520	\$0	\$3,221,448	\$6,072	99.8%
6124	Construcción de edificios administrativos	Rem. Infra.	\$146,251	\$0	\$145,240	\$1,011	99.3%
6125	Obras de contingencia	Propio	\$0	\$0	\$0	\$0	0.0%
6125	Obras de contingencia	Fortalecimiento	\$0	\$0	\$0	\$0	0.0%
6125	Obras de contingencia	Infraestructura	\$0	\$0	\$0	\$0	0.0%
6125	Obras de contingencia	Rem. Forta.	\$0	\$0	\$0	\$0	0.0%
6125	Obras de contingencia	Rem. Infra.	\$0	\$0	\$0	\$0	0.0%
6126	Otras no especificadas	Propio	\$14,577,020	\$3,044,126	\$13,177,791	\$1,399,229	90.4%
6126	Otras no especificadas	Fortalecimiento	\$0	\$0	\$0	\$0	0.0%
6126	Otras no especificadas	Infraestructura	\$7,364,048	\$458,290	\$4,108,990	\$3,255,058	55.8%
6126	Otras no especificadas	Rem. Forta.	\$0	\$0	\$0	\$0	0.0%
6126	Otras no especificadas	Rem. Infra.	\$827,105	\$0	\$702,159	\$124,946	84.9%
6200	POR ADMINISTRACIÓN DIRECTA		\$0	\$0	\$0	\$0	0.0%
6201	Agua potable	Propio	\$0	\$0	\$0	\$0	0.0%
6201	Agua potable	Fortalecimiento	\$0	\$0	\$0	\$0	0.0%
6201	Agua potable	Infraestructura	\$0	\$0	\$0	\$0	0.0%
6201	Agua potable	Rem. Forta.	\$0	\$0	\$0	\$0	0.0%
6201	Agua potable	Rem. Infra.	\$0	\$0	\$0	\$0	0.0%
6202	Alcantarillado	Propio	\$0	\$0	\$0	\$0	0.0%
6202	Alcantarillado	Fortalecimiento	\$0	\$0	\$0	\$0	0.0%
6202	Alcantarillado	Infraestructura	\$0	\$0	\$0	\$0	0.0%
6202	Alcantarillado	Rem. Forta.	\$0	\$0	\$0	\$0	0.0%
6202	Alcantarillado	Rem. Infra.	\$0	\$0	\$0	\$0	0.0%
6203	Drenaje y letrinas	Propio	\$0	\$0	\$0	\$0	0.0%
6203	Drenaje y letrinas	Fortalecimiento	\$0	\$0	\$0	\$0	0.0%
6203	Drenaje y letrinas	Infraestructura	\$0	\$0	\$0	\$0	0.0%
6203	Drenaje y letrinas	Rem. Forta.	\$0	\$0	\$0	\$0	0.0%
6203	Drenaje y letrinas	Rem. Infra.	\$0	\$0	\$0	\$0	0.0%
6204	Electrificación	Propio	\$0	\$0	\$0	\$0	0.0%
6204	Electrificación	Fortalecimiento	\$0	\$0	\$0	\$0	0.0%
6204	Electrificación	Infraestructura	\$0	\$0	\$0	\$0	0.0%
6204	Electrificación	Rem. Forta.	\$0	\$0	\$0	\$0	0.0%
6204	Electrificación	Rem. Infra.	\$0	\$0	\$0	\$0	0.0%
6205	Mejoramiento de vivienda	Propio	\$0	\$0	\$0	\$0	0.0%
6205	Mejoramiento de vivienda	Fortalecimiento	\$0	\$0	\$0	\$0	0.0%
6205	Mejoramiento de vivienda	Infraestructura	\$0	\$0	\$0	\$0	0.0%
6205	Mejoramiento de vivienda	Rem. Forta.	\$0	\$0	\$0	\$0	0.0%
6205	Mejoramiento de vivienda	Rem. Infra.	\$0	\$0	\$0	\$0	0.0%
6206	Pavimentación de calles	Propio	\$0	\$0	\$0	\$0	0.0%
6206	Pavimentación de calles	Fortalecimiento	\$0	\$0	\$0	\$0	0.0%
6206	Pavimentación de calles	Infraestructura	\$0	\$0	\$0	\$0	0.0%
6206	Pavimentación de calles	Rem. Forta.	\$0	\$0	\$0	\$0	0.0%
6206	Pavimentación de calles	Rem. Infra.	\$0	\$0	\$0	\$0	0.0%
6207	Puentes	Propio	\$0	\$0	\$0	\$0	0.0%



6207	Puentes	Fortalecimiento	\$0	\$0	\$0	\$0	0.0%
6207	Puentes	Infraestructura	\$0	\$0	\$0	\$0	0.0%
6207	Puentes	Rem. Forta.	\$0	\$0	\$0	\$0	0.0%
6207	Puentes	Rem. Infra.	\$0	\$0	\$0	\$0	0.0%
6208	Infraestructura productiva rural	Propio	\$0	\$0	\$0	\$0	0.0%
6208	Infraestructura productiva rural	Fortalecimiento	\$0	\$0	\$0	\$0	0.0%
6208	Infraestructura productiva rural	Infraestructura	\$0	\$0	\$0	\$0	0.0%
6208	Infraestructura productiva rural	Rem. Forta.	\$0	\$0	\$0	\$0	0.0%
6208	Infraestructura productiva rural	Rem. Infra.	\$0	\$0	\$0	\$0	0.0%
6209	Infraestructura pesquera y acuicola	Propio	\$0	\$0	\$0	\$0	0.0%
6209	Infraestructura pesquera y acuicola	Fortalecimiento	\$0	\$0	\$0	\$0	0.0%
6209	Infraestructura pesquera y acuicola	Infraestructura	\$0	\$0	\$0	\$0	0.0%
6209	Infraestructura pesquera y acuicola	Rem. Forta.	\$0	\$0	\$0	\$0	0.0%
6209	Infraestructura pesquera y acuicola	Rem. Infra.	\$0	\$0	\$0	\$0	0.0%
6210	Infraestructura forestal, silvicola y de la fauna	Propio	\$0	\$0	\$0	\$0	0.0%
6210	Infraestructura forestal, silvicola y de la fauna	Fortalecimiento	\$0	\$0	\$0	\$0	0.0%
6210	Infraestructura forestal, silvicola y de la fauna	Infraestructura	\$0	\$0	\$0	\$0	0.0%
6210	Infraestructura forestal, silvicola y de la fauna	Rem. Forta.	\$0	\$0	\$0	\$0	0.0%
6210	Infraestructura forestal, silvicola y de la fauna	Rem. Infra.	\$0	\$0	\$0	\$0	0.0%
6211	Infraestructura para la protección y preservación ecológica	Propio	\$0	\$0	\$0	\$0	0.0%
6211	Infraestructura para la protección y preservación ecológica	Fortalecimiento	\$0	\$0	\$0	\$0	0.0%
6211	Infraestructura para la protección y preservación ecológica	Infraestructura	\$0	\$0	\$0	\$0	0.0%
6211	Infraestructura para la protección y preservación ecológica	Rem. Forta.	\$0	\$0	\$0	\$0	0.0%
6211	Infraestructura para la protección y preservación ecológica	Rem. Infra.	\$0	\$0	\$0	\$0	0.0%
6212	Infraestructura de seguridad pública	Propio	\$0	\$0	\$0	\$0	0.0%
6212	Infraestructura de seguridad pública	Fortalecimiento	\$0	\$0	\$0	\$0	0.0%
6212	Infraestructura de seguridad pública	Infraestructura	\$0	\$0	\$0	\$0	0.0%
6212	Infraestructura de seguridad pública	Rem. Forta.	\$0	\$0	\$0	\$0	0.0%
6212	Infraestructura de seguridad pública	Rem. Infra.	\$0	\$0	\$0	\$0	0.0%
6213	Infraestructura de salud	Propio	\$0	\$0	\$0	\$0	0.0%
6213	Infraestructura de salud	Fortalecimiento	\$0	\$0	\$0	\$0	0.0%
6213	Infraestructura de salud	Infraestructura	\$0	\$0	\$0	\$0	0.0%
6213	Infraestructura de salud	Rem. Forta.	\$0	\$0	\$0	\$0	0.0%
6213	Infraestructura de salud	Rem. Infra.	\$0	\$0	\$0	\$0	0.0%
6214	Infraestructura educativa	Propio	\$0	\$0	\$0	\$0	0.0%
6214	Infraestructura educativa	Fortalecimiento	\$0	\$0	\$0	\$0	0.0%
6214	Infraestructura educativa	Infraestructura	\$0	\$0	\$0	\$0	0.0%
6214	Infraestructura educativa	Rem. Forta.	\$0	\$0	\$0	\$0	0.0%
6214	Infraestructura educativa	Rem. Infra.	\$0	\$0	\$0	\$0	0.0%
6215	Infraestructura deportiva	Propio	\$0	\$0	\$0	\$0	0.0%
6215	Infraestructura deportiva	Fortalecimiento	\$0	\$0	\$0	\$0	0.0%
6215	Infraestructura deportiva	Infraestructura	\$0	\$0	\$0	\$0	0.0%
6215	Infraestructura deportiva	Rem. Forta.	\$0	\$0	\$0	\$0	0.0%
6215	Infraestructura deportiva	Rem. Infra.	\$0	\$0	\$0	\$0	0.0%
6216	Infraestructura cultural	Propio	\$0	\$0	\$0	\$0	0.0%
6216	Infraestructura cultural	Fortalecimiento	\$0	\$0	\$0	\$0	0.0%



ASEJ2009-2-12-22/03/2010-31

6216	Infraestructura cultural	Infraestructura	\$0	\$0	\$0	\$0	0.0%
6216	Infraestructura cultural	Rem. Forta.	\$0	\$0	\$0	\$0	0.0%
6216	Infraestructura cultural	Rem. Infra.	\$0	\$0	\$0	\$0	0.0%
6217	Infraestructura turística	Propio	\$0	\$0	\$0	\$0	0.0%
6217	Infraestructura turística	Fortalecimiento	\$0	\$0	\$0	\$0	0.0%
6217	Infraestructura turística	Infraestructura	\$0	\$0	\$0	\$0	0.0%
6217	Infraestructura turística	Rem. Forta.	\$0	\$0	\$0	\$0	0.0%
6217	Infraestructura turística	Rem. Infra.	\$0	\$0	\$0	\$0	0.0%
6218	Construcción de redes de comunicación terrestre	Propio	\$0	\$0	\$0	\$0	0.0%
6218	Construcción de redes de comunicación terrestre	Fortalecimiento	\$0	\$0	\$0	\$0	0.0%
6218	Construcción de redes de comunicación terrestre	Infraestructura	\$0	\$0	\$0	\$0	0.0%
6218	Construcción de redes de comunicación terrestre	Rem. Forta.	\$0	\$0	\$0	\$0	0.0%
6218	Construcción de redes de comunicación terrestre	Rem. Infra.	\$0	\$0	\$0	\$0	0.0%
6219	Construcción de mercados	Propio	\$0	\$0	\$0	\$0	0.0%
6219	Construcción de mercados	Fortalecimiento	\$0	\$0	\$0	\$0	0.0%
6219	Construcción de mercados	Infraestructura	\$0	\$0	\$0	\$0	0.0%
6219	Construcción de mercados	Rem. Forta.	\$0	\$0	\$0	\$0	0.0%
6219	Construcción de mercados	Rem. Infra.	\$0	\$0	\$0	\$0	0.0%
6220	Construcción de plazas y jardines	Propio	\$0	\$0	\$0	\$0	0.0%
6220	Construcción de plazas y jardines	Fortalecimiento	\$0	\$0	\$0	\$0	0.0%
6220	Construcción de plazas y jardines	Infraestructura	\$0	\$0	\$0	\$0	0.0%
6220	Construcción de plazas y jardines	Rem. Forta.	\$0	\$0	\$0	\$0	0.0%
6220	Construcción de plazas y jardines	Rem. Infra.	\$0	\$0	\$0	\$0	0.0%
6221	Construcción de cementerios	Propio	\$0	\$0	\$0	\$0	0.0%
6221	Construcción de cementerios	Fortalecimiento	\$0	\$0	\$0	\$0	0.0%
6221	Construcción de cementerios	Infraestructura	\$0	\$0	\$0	\$0	0.0%
6221	Construcción de cementerios	Rem. Forta.	\$0	\$0	\$0	\$0	0.0%
6221	Construcción de cementerios	Rem. Infra.	\$0	\$0	\$0	\$0	0.0%
6222	Construcción de rastros	Propio	\$0	\$0	\$0	\$0	0.0%
6222	Construcción de rastros	Fortalecimiento	\$0	\$0	\$0	\$0	0.0%
6222	Construcción de rastros	Infraestructura	\$0	\$0	\$0	\$0	0.0%
6222	Construcción de rastros	Rem. Forta.	\$0	\$0	\$0	\$0	0.0%
6222	Construcción de rastros	Rem. Infra.	\$0	\$0	\$0	\$0	0.0%
6223	Infraestructura de aseo público	Propio	\$0	\$0	\$0	\$0	0.0%
6223	Infraestructura de aseo público	Fortalecimiento	\$0	\$0	\$0	\$0	0.0%
6223	Infraestructura de aseo público	Infraestructura	\$0	\$0	\$0	\$0	0.0%
6223	Infraestructura de aseo público	Rem. Forta.	\$0	\$0	\$0	\$0	0.0%
6223	Infraestructura de aseo público	Rem. Infra. *	\$0	\$0	\$0	\$0	0.0%
6224	Construcción de edificios administrativos	Propio	\$0	\$0	\$0	\$0	0.0%
6224	Construcción de edificios administrativos	Fortalecimiento	\$0	\$0	\$0	\$0	0.0%
6224	Construcción de edificios administrativos	Infraestructura	\$0	\$0	\$0	\$0	0.0%
6224	Construcción de edificios administrativos	Rem. Forta.	\$0	\$0	\$0	\$0	0.0%
6224	Construcción de edificios administrativos	Rem. Infra.	\$0	\$0	\$0	\$0	0.0%
6225	Obras de contingencia	Propio	\$0	\$0	\$0	\$0	0.0%
6225	Obras de contingencia	Fortalecimiento	\$0	\$0	\$0	\$0	0.0%
6225	Obras de contingencia	Infraestructura	\$0	\$0	\$0	\$0	0.0%
6225	Obras de contingencia	Rem. Forta.	\$0	\$0	\$0	\$0	0.0%



ASEJ2009-2-12-22/03/2010-32

6225	Obras de contingencia	Rem. Infra.	\$0	\$0	\$0	\$0	0.0%
6226	Otras no especificadas	Propio	\$0	\$0	\$0	\$0	0.0%
6226	Otras no especificadas	Fortalecimiento	\$0	\$0	\$0	\$0	0.0%
6226	Otras no especificadas	Infraestructura	\$0	\$0	\$0	\$0	0.0%
6226	Otras no especificadas	Rem. Forta.	\$0	\$0	\$0	\$0	0.0%
6226	Otras no especificadas	Rem. Infra.	\$0	\$0	\$0	\$0	0.0%
7000	EROGACIONES DIVERSAS		\$5,962,956	\$1,141,849	\$5,935,516	\$27,440	99.5%
7100	RESPONSABILIDAD PATRIMONIAL		\$502,500	\$252,260	\$489,720	\$12,780	97.5%
7101	Indemnizaciones	Propio	\$502,500	\$252,260	\$489,720	\$12,780	97.5%
7101	Indemnizaciones	Fortalecimiento	\$0	\$0	\$0	\$0	0.0%
7101	Indemnizaciones	Infraestructura	\$0	\$0	\$0	\$0	0.0%
7101	Indemnizaciones	Rem. Forta.	\$0	\$0	\$0	\$0	0.0%
7101	Indemnizaciones	Rem. Infra.	\$0	\$0	\$0	\$0	0.0%
7200	REINTEGROS POR COBROS INDEBIDOS		\$730,800	\$21,900	\$716,140	\$14,660	98.0%
7201	Reintegros	Propio	\$730,800	\$21,900	\$716,140	\$14,660	98.0%
7201	Reintegros	Fortalecimiento	\$0	\$0	\$0	\$0	0.0%
7201	Reintegros	Infraestructura	\$0	\$0	\$0	\$0	0.0%
7201	Reintegros	Rem. Forta.	\$0	\$0	\$0	\$0	0.0%
7201	Reintegros	Rem. Infra.	\$0	\$0	\$0	\$0	0.0%
7300	PAGO DE PENSIONES Y JUBILACIONES		\$4,729,656	\$867,689	\$4,729,656	\$0	100.0%
7301	Pensiones	Propio	\$905,309	\$161,677	\$905,309	\$0	100.0%
7301	Pensiones	Fortalecimiento	\$0	\$0	\$0	\$0	0.0%
7301	Pensiones	Infraestructura	\$0	\$0	\$0	\$0	0.0%
7301	Pensiones	Rem. Forta.	\$0	\$0	\$0	\$0	0.0%
7301	Pensiones	Rem. Infra.	\$0	\$0	\$0	\$0	0.0%
7302	Jubilaciones	Propio	\$3,824,347	\$706,012	\$3,824,347	\$0	100.0%
7302	Jubilaciones	Fortalecimiento	\$0	\$0	\$0	\$0	0.0%
7302	Jubilaciones	Infraestructura	\$0	\$0	\$0	\$0	0.0%
7302	Jubilaciones	Rem. Forta.	\$0	\$0	\$0	\$0	0.0%
7302	Jubilaciones	Rem. Infra.	\$0	\$0	\$0	\$0	0.0%
7400	OTRAS EROGACIONES		\$0	\$0	\$0	\$0	0.0%
7401	Participación al Estado y Federación por multas federales no fiscales	Propio	\$0	\$0	\$0	\$0	0.0%
7401	Participación al Estado y Federación por multas federales no fiscales	Fortalecimiento	\$0	\$0	\$0	\$0	0.0%
7401	Participación al Estado y Federación por multas federales no fiscales	Infraestructura	\$0	\$0	\$0	\$0	0.0%
7401	Participación al Estado y Federación por multas federales no fiscales	Rem. Forta.	\$0	\$0	\$0	\$0	0.0%
7401	Participación al Estado y Federación por multas federales no fiscales	Rem. Infra.	\$0	\$0	\$0	\$0	0.0%
7402	Participación al Estado y Federación por derechos de suelo en zona marítima	Propio	\$0	\$0	\$0	\$0	0.0%
7402	Participación al Estado y Federación por derechos de suelo en zona marítima	Fortalecimiento	\$0	\$0	\$0	\$0	0.0%
7402	Participación al Estado y Federación por derechos de suelo en zona marítima	Infraestructura	\$0	\$0	\$0	\$0	0.0%
7402	Participación al Estado y Federación por derechos de suelo en zona marítima	Rem. Forta.	\$0	\$0	\$0	\$0	0.0%
7402	Participación al Estado y Federación por derechos de suelo en zona marítima	Rem. Infra.	\$0	\$0	\$0	\$0	0.0%
7403	Cuentas incobrables	Propio	\$0	\$0	\$0	\$0	0.0%
7403	Cuentas incobrables	Fortalecimiento	\$0	\$0	\$0	\$0	0.0%
7403	Cuentas incobrables	Infraestructura	\$0	\$0	\$0	\$0	0.0%



ASEJ2009-2-12-22/03/2010-33

7403	Cuentas incobrables	Rem. Forta.	\$0	\$0	\$0	\$0	0.0%
7403	Cuentas incobrables	Rem. Infra.	\$0	\$0	\$0	\$0	0.0%
9000	DEUDA PÚBLICA		\$13,063,579	\$772,589	\$12,993,624	\$69,955	99.5%
9100	AMORTIZACIÓN DE LA DEUDA PÚBLICA		\$3,237,630	\$281,402	\$3,237,630	\$0	100.0%
9101	A la banca oficial	Propio	\$0	\$0	\$0	\$0	0.0%
9101	A la banca oficial	Fortalecimiento	\$3,237,630	\$281,402	\$3,237,630	\$0	100.0%
9101	A la banca oficial	Infraestructura	\$0	\$0	\$0	\$0	0.0%
9101	A la banca oficial	Rem. Forta.	\$0	\$0	\$0	\$0	0.0%
9101	A la banca oficial	Rem. Infra.	\$0	\$0	\$0	\$0	0.0%
9102	A la banca comercial	Propio	\$0	\$0	\$0	\$0	0.0%
9102	A la banca comercial	Fortalecimiento	\$0	\$0	\$0	\$0	0.0%
9102	A la banca comercial	Infraestructura	\$0	\$0	\$0	\$0	0.0%
9102	A la banca comercial	Rem. Forta.	\$0	\$0	\$0	\$0	0.0%
9102	A la banca comercial	Rem. Infra.	\$0	\$0	\$0	\$0	0.0%
9103	A particulares	Propio	\$0	\$0	\$0	\$0	0.0%
9103	A particulares	Fortalecimiento	\$0	\$0	\$0	\$0	0.0%
9103	A particulares	Infraestructura	\$0	\$0	\$0	\$0	0.0%
9103	A particulares	Rem. Forta.	\$0	\$0	\$0	\$0	0.0%
9103	A particulares	Rem. Infra.	\$0	\$0	\$0	\$0	0.0%
9200	INTERESES DE LA DEUDA PÚBLICA		\$6,573,517	\$491,187	\$6,572,978	\$539	100.0%
9201	Intereses a la banca oficial	Propio	\$0	\$0	\$0	\$0	0.0%
9201	Intereses a la banca oficial	Fortalecimiento	\$6,573,517	\$491,187	\$6,572,978	\$539	100.0%
9201	Intereses a la banca oficial	Infraestructura	\$0	\$0	\$0	\$0	0.0%
9201	Intereses a la banca oficial	Rem. Forta.	\$0	\$0	\$0	\$0	0.0%
9201	Intereses a la banca oficial	Rem. Infra.	\$0	\$0	\$0	\$0	0.0%
9202	Intereses a la banca comercial	Propio	\$0	\$0	\$0	\$0	0.0%
9202	Intereses a la banca comercial	Fortalecimiento	\$0	\$0	\$0	\$0	0.0%
9202	Intereses a la banca comercial	Infraestructura	\$0	\$0	\$0	\$0	0.0%
9202	Intereses a la banca comercial	Rem. Forta.	\$0	\$0	\$0	\$0	0.0%
9202	Intereses a la banca comercial	Rem. Infra.	\$0	\$0	\$0	\$0	0.0%
9203	Intereses a particulares	Propio	\$0	\$0	\$0	\$0	0.0%
9203	Intereses a particulares	Fortalecimiento	\$0	\$0	\$0	\$0	0.0%
9203	Intereses a particulares	Infraestructura	\$0	\$0	\$0	\$0	0.0%
9203	Intereses a particulares	Rem. Forta.	\$0	\$0	\$0	\$0	0.0%
9203	Intereses a particulares	Rem. Infra.	\$0	\$0	\$0	\$0	0.0%
9204	Intereses moratorios a la banca oficial	Propio	\$0	\$0	\$0	\$0	0.0%
9204	Intereses moratorios a la banca oficial	Fortalecimiento	\$0	\$0	\$0	\$0	0.0%
9204	Intereses moratorios a la banca oficial	Infraestructura	\$0	\$0	\$0	\$0	0.0%
9204	Intereses moratorios a la banca oficial	Rem. Forta.	\$0	\$0	\$0	\$0	0.0%
9204	Intereses moratorios a la banca oficial	Rem. Infra.	\$0	\$0	\$0	\$0	0.0%
9205	Intereses moratorios a la banca comercial	Propio	\$0	\$0	\$0	\$0	0.0%
9205	Intereses moratorios a la banca comercial	Fortalecimiento	\$0	\$0	\$0	\$0	0.0%
9205	Intereses moratorios a la banca comercial	Infraestructura	\$0	\$0	\$0	\$0	0.0%
9205	Intereses moratorios a la banca comercial	Rem. Forta.	\$0	\$0	\$0	\$0	0.0%
9205	Intereses moratorios a la banca comercial	Rem. Infra.	\$0	\$0	\$0	\$0	0.0%
9206	Intereses moratorios a particulares	Propio	\$0	\$0	\$0	\$0	0.0%
9206	Intereses moratorios a particulares	Fortalecimiento	\$0	\$0	\$0	\$0	0.0%



ASE J2009-2-12-22/03/2010-34

9206	Intereses moratorios a particulares	Infraestructura	\$0	\$0	\$0	\$0	0.0%
9206	Intereses moratorios a particulares	Rem. Forta.	\$0	\$0	\$0	\$0	0.0%
9206	Intereses moratorios a particulares	Rem. Infra.	\$0	\$0	\$0	\$0	0.0%
9300	COMISIONES Y GASTOS DE LA DEUDA PÚBLICA		\$0	\$0	\$0	\$0	0.0%
9301	Comisiones y gastos de la deuda	Propio	\$0	\$0	\$0	\$0	0.0%
9301	Comisiones y gastos de la deuda	Fortalecimiento	\$0	\$0	\$0	\$0	0.0%
9301	Comisiones y gastos de la deuda	Infraestructura	\$0	\$0	\$0	\$0	0.0%
9301	Comisiones y gastos de la deuda	Rem. Forta.	\$0	\$0	\$0	\$0	0.0%
9301	Comisiones y gastos de la deuda	Rem. Infra.	\$0	\$0	\$0	\$0	0.0%
9400	ADEUDOS DE EJERCICIOS FISCALES ANTERIORES (ADEFAS)		\$3,252,432	\$0	\$3,183,016	\$69,416	97.9%
9401	ADEFAS a proveedores de bienes y servicios	Propio	\$59,477	\$0	\$0	\$59,477	0.0%
9401	ADEFAS a proveedores de bienes y servicios	Fortalecimiento	\$820,000	\$0	\$812,708	\$7,292	99.1%
9401	ADEFAS a proveedores de bienes y servicios	Infraestructura	\$0	\$0	\$0	\$0	0.0%
9401	ADEFAS a proveedores de bienes y servicios	Rem. Forta.	\$0	\$0	\$0	\$0	0.0%
9401	ADEFAS a proveedores de bienes y servicios	Rem. Infra.	\$0	\$0	\$0	\$0	0.0%
9402	ADEFAS por servicios personales	Propio	\$0	\$0	\$0	\$0	0.0%
9402	ADEFAS por servicios personales	Fortalecimiento	\$2,372,955	\$0	\$2,370,308	\$2,647	99.9%
9402	ADEFAS por servicios personales	Infraestructura	\$0	\$0	\$0	\$0	0.0%
9402	ADEFAS por servicios personales	Rem. Forta.	\$0	\$0	\$0	\$0	0.0%
9402	ADEFAS por servicios personales	Rem. Infra.	\$0	\$0	\$0	\$0	0.0%
TOTAL			\$322,085,778	\$46,633,806	\$301,024,129	\$21,061,649	93.5%

ING. DAGOBERTO MORENO LEAL

Presidente Municipal o Delegado
Facultado Conforme a su Reglamento

LIC. VICENTE PINTO RAMIREZ

Encargado de la Secretaría del
Ayuntamiento

LCP. RAMON GONZALEZ TAPIA

Funcionario Encargado de la Hacienda
Municipal



4.000035



**AUDITORÍA SUPERIOR
DEL ESTADO DE JALISCO
CUENTAS EN ADMINISTRACIÓN**

HACIENDA MUNICIPAL DE ZAPOTLÁN EL GRANDE, JAL. MUNICIPIO No. 125
POR EL PERIODO COMPRENDIDO DEL 1° DE DICIEMBRE AL 31 DE DICIEMBRE DE 2009

No. de Cuenta	Descripción	Saldo Inicial	Movimientos Debe	Movimientos Haber	Saldo Final
1.00	Administracion	\$257,028	\$407,132	\$431,004	\$233,157
1.01	FISE	\$5,162	\$407,132	\$409,028	\$3,267
1.02	REHABILITACION DE IMAGEN URBANA	\$178,852	\$0	\$21,976	\$156,876
1.04	IPROVIPE	\$25,324	\$0	\$0	\$25,324
1.05	CORREDOR ZAPOTLAN LA ESTACION	\$32,514	\$0	\$0	\$32,514
1.07	INICIATIVA CIUDADANA	\$15,176	\$0	\$0	\$15,176
TOTAL		\$257,028	\$407,132	\$431,004	\$233,157

ING. DAGOBERTO MORENO LEAL

Presidente Municipal o Delegado
Facultado Conforme a su Reglamento

LIC. VICENTE PINTO RAMIREZ

Encargado de la Secretaría del
Ayuntamiento

LCP. RAMON GONZALEZ TAPIA

Funcionario Encargado de la Hacienda
Municipal





**AUDITORÍA SUPERIOR
DEL ESTADO DE JALISCO
ESTADO DE DEUDA PÚBLICA**

HACIENDA MUNICIPAL DE ZAPOTLÁN EL GRANDE, JAL. MUNICIPIO No. 125
POR EL PERIODO COMPRENDIDO DEL 1° DE DICIEMBRE AL 31 DE DICIEMBRE DE 2009

Capitulo	Descripción	Saldo Inicial	Empréstito del Periodo	Pago del Periodo	Saldo Final
9000	DEUDA PÚBLICA	\$91,127,154	\$0	\$281,402	\$90,845,752
9100	AMORTIZACIÓN DE LA DEUDA PÚBLICA	\$86,935,170	\$0	\$281,402	\$86,653,768
9101	A la banca oficial	\$86,935,170	\$0	\$281,402	\$86,653,768
9102	A la banca comercial	\$0	\$0	\$0	\$0
9103	A particulares	\$0	\$0	\$0	\$0
9400	ADEUDOS DE EJERCICIOS FISCALES ANTERIORES (ADEFAS)	\$4,191,984	\$0	\$0	\$4,191,984
9401	ADEFAS a proveedores de bienes y servicios	\$-312,708	\$0	\$0	\$-312,708
9402	ADEFAS por servicios personales	\$4,504,692	\$0	\$0	\$4,504,692
TOTAL		\$91,127,154	\$0	\$281,402	\$90,845,752

ING. DAGOBERTO MORENO LEAL

LIC. VICENTE PINTO RAMIREZ

LCP. RAMON GONZALEZ TAPIA

Presidente Municipal o Delegado
Facultado Conforme a su Reglamento

Encargado de la Secretaría del
Ayuntamiento

Funcionario Encargado de la Hacienda
Municipal



000037



ASEJ2009-2-12-22/03/2010-37



**AUDITORIA SUPERIOR
DEL ESTADO DE JALISCO**
INFORMATIVA DE SERVICIOS PERSONALES
HACIENDA MUNICIPAL DE ZAPOTLÁN EL GRANDE, JAL. MUNICIPIO No. 125
POR EL PERIODO COMPRENDIDO DEL 1° DE DICIEMBRE AL 31 DE DICIEMBRE DE 2009

Apellido materno	Apellido paterno	Nombre	RFC	CURP	Fecha de Ingreso	Fecha de Publicación	Jornada	Categoría	Cargo	Adscripción	Mensual	Anual	Prima vacacional	Aguinaldo	Quinquenio	Compensaciones	Otras prestaciones	Total Anual	Origen de los recursos	Tipo de Movimiento
		ING. DAGOBERTO MORENO LEAL									\$0	\$0	\$0	\$0	\$0	\$0	\$0	\$0		
		LIC. VICENTE-PINTO RAMIREZ									\$0	\$0	\$0	\$0	\$0	\$0	\$0	\$0		
		LCP. RAMON GONZALEZ TAPIA									\$0	\$0	\$0	\$0	\$0	\$0	\$0	\$0		

Presidente Municipal o Delegado
Facultado Conforme a su Reglamento



LIC. VICENTE-PINTO RAMIREZ
Encargado de la Secretaría del Ayuntamiento



Funcionario Encargado de la Hacienda Municipal



000038

HACIENDA MUNICIPAL DE ZAPOTLÁN EL GRANDE, JAL.



AUDITORÍA SUPERIOR
DEL ESTADO DE JALISCO

INFORMATIVA DE PROVEEDORES

HACIENDA MUNICIPAL DE ZAPOTLÁN EL GRANDE, JAL. MUNICIPIO No. 125
POR EL PERIODO COMPRENDIDO DEL 1° DE DICIEMBRE AL 31 DE DICIEMBRE DE 2009

Nombre o Razón Social	RFC	Partida	Origen	Concepto	Domicilio	Importe	Fecha de factura	Número de factura
ABEL GUSTAVO MAZATAN GARCIA	MAGA540929HJ9	3301	Fondo Propio	HONORARIOS POR SERVICIOS PRESTADOS POR EL ASUNTO C	JOSE SILVERIO NUÑEZ NO. 4 DESPACHO 30-A	\$26,042	12/08/2009	689
ABEL GUSTAVO MAZATAN GARCIA	MAGA540929HJ9	3301	Fondo Propio	HONORARIOS POR SERVICIOS PRESTADOS PROFESIONALES P	JOSE SILVERIO NUÑEZ NO. 4 DESPACHO 30-A	\$26,042	12/15/2009	690
AGUA PURIFICADA NEVADO S.A. DE C.V.	APN910209UD2	2201	Fondo Propio	AGUA PURIFICADA PARA EL SERVICIO DEL PERSONAL DE O	RAYON NO. 30	\$3,504	11/11/2009	39600
AGUA PURIFICADA NEVADO S.A. DE C.V.	APN910209UD2	2201	Fondo Propio	AGUA PURIFICADA PARA EL SERVICIO DEL PERSONAL DE O	RAYON NO. 30	\$3,250	11/11/2009	39599
AGUA PURIFICADA NEVADO S.A. DE C.V.	APN910209UD2	2201	Fondo Propio	AGUA PURIFICADA PARA EL SERVICIO DEL PERSONAL DE O	RAYON NO. 30	\$3,600	11/05/2009	39567
ALFONSO GARCIA GOMEZ	GAGA560118BX6	6106	Fondo Propio	SEGUNDA ESTIMACION CORRESPONDIENTE A LA OBRA PAVIM	RAFAEL RAMIREZ N. 9	\$68,288	12/09/2009	09
ALFONSO GARCIA GOMEZ	GAGA560118BX6	6106	Fondo Propio	25% DE ANTICIPO CORRESPONDIENTE A LA OBRA PAVIM	RAFAEL RAMIREZ N. 9	\$45,796	12/04/2009	03
ALFONSO GARCIA GOMEZ	GAGA560118BX6	6126	Fondo Propio	ESTIMACION PRIMERA CORRESPONDIENTE A LA OBRA MACHU	RAFAEL RAMIREZ N. 9	\$31,178	12/09/2009	006
ALFONSO GARCIA GOMEZ	GAGA560118BX6	6126	Fondo Propio	ESTIMACION NO. 1 CORRESPONDIENTE A LA OBRA EMPEDRA	RAFAEL RAMIREZ N. 9	\$71,281	12/18/2009	15
ALFONSO GARCIA GOMEZ	GAGA560118BX6	6103	Fondo Infraestructura	25% DE ANTICIPO CORRESPONDIENTE A LA OBRA RED DE D	RAFAEL RAMIREZ N. 9	\$40,138	12/04/2009	05
ALFONSO GARCIA GOMEZ	GAGA560118BX6	6106	Fondo Propio	PRIMERA ESTIMACION CORRESPONDIENTE A LA OBRA PAVIM	RAFAEL RAMIREZ N. 9	\$68,288	12/09/2009	08
ALFONSO GARCIA GOMEZ	GAGA560118BX6	6126	Fondo Infraestructura	SEGUNDA ESTIMACION CORRESPONDIENTE A LA OBRA EMPRE	RAFAEL RAMIREZ N. 9	\$71,281	12/18/2009	16
ALFONSO GARCIA GOMEZ	GAGA560118BX6	6126	Fondo Propio	25% ANTICIPO CORRESPONDIENTE A LA OBRA EMPEDRADO E	RAFAEL RAMIREZ N. 9	\$47,798	12/18/2009	14
ALFONSO GARCIA GOMEZ	GAGA560118BX6	6103	Fondo Propio	PRIMERA ESTIMACION CORRESPONDIENTE A LA OBRA RED DE	RAFAEL RAMIREZ N. 9	\$66,701	12/09/2009	10
ALVARO ANTONIO HERRERA SANDOVAL	MESA820226C79	2304	Fondo Propio	REFACCIONES PARA PARTES DAÑADAS EN EQUIPOS DE COMP	MARIANO ESCOBEDO NO. 118	\$861	11/11/2009	0513

HACIENDA MUNICIPAL DE ZAPOTLÁN EL GRANDE, JAL.

ALVARO ANTONIO HERRERA SANDOVAL	HESAS20226C79	5103	Fondo Propio	DISCO DURO CORRESPONDIENTE AL MES DE DICIEMBRE 200	MARIANO ESCOBEDO NO. 118	\$11,794	12/03/2009	0532
ALVARO ANTONIO HERRERA SANDOVAL	HESAS20226C79	5103	Fondo Propio	DISCO DURO CORRESPONDIENTE AL MES DE DICIEMBRE 200	MARIANO ESCOBEDO NO. 118	\$11,794	12/03/2009	533
ALVARO ANTONIO HERRERA SANDOVAL	HESAS20226C79	2304	Fondo Propio	REFACCIONES PARA PARTES DANADAS EN EQUIPOS DE COMP	MARIANO ESCOBEDO NO. 118	\$9,430	11/11/2009	0514
ALVARO ANTONIO HERRERA SANDOVAL	HESAS20226C79	2304	Fondo Propio	REFACCIONES PARA PARTES DANADAS EN EQUIPOS DE COMP	MARIANO ESCOBEDO NO. 118	\$608	11/11/2009	0515
AMATEDITORIAL, S.A. DE C.V	AMA010830NX4	3602	Fondo Propio	250 IMPRESION DE EEMPLARES LIBRO JOSE ROLON	EMILIANO ZAPATA NO. 15	\$50,000	11/19/2009	3566
ANA M EJANDRA SOTO	SOAN8407272X1	4103	Fondo Propio	HONORARIOS POR SERVICIOS PRESTADOS A TALLERISTA CO	BUSTAMANTE NO. 183	\$20,870	12/03/2009	003
ANDRES MORALES GARCIA	MOGA710828639	2302	Fondo Propio	REFACCIONES PARA REPARACION DE VEHICULOS OFICIALES	AV. GOB. ING. ALBERTO CARDENAS JIMENEZ	\$3,020	11/10/2009	14289
ANDRES MORALES GARCIA	MOGA710828639	2302	Fondo Propio	REFACCIONES PARA REPARACION DE VEHICULOS OFICIALES	AV. GOB. ING. ALBERTO CARDENAS JIMENEZ	\$2,730	11/10/2009	14291
ANDRES MORALES GARCIA	MOGA710828639	2302	Fondo Propio	REFACCIONES PARA REPARACION DE VEHICULOS OFICIALES	AV. GOB. ING. ALBERTO CARDENAS JIMENEZ	\$2,920	11/10/2009	14290
ANDRES MORALES GARCIA	MOGA710828639	2302	Fondo Propio	REFACCIONES PARA REPARACION DE VEHICULOS OFICIALES	AV. GOB. ING. ALBERTO CARDENAS JIMENEZ	\$3,550	11/10/2009	14293
ANDRES MORALES GARCIA	MOGA710828639	2302	Fondo Propio	REFACCIONES PARA REPARACION DE VEHICULOS OFICIALES	AV. GOB. ING. ALBERTO CARDENAS JIMENEZ	\$1,820	11/10/2009	14292
CABLEVISION RED S.A. DE C.V.	CRE8808315B7	3107	Fondo Propio	SERVICIO DE INTERNET PARA P.ROPORCIONARLO EN LA CI	AV. NACIONES UNIDAS NO. 5526	\$12,650	11/10/2009	35118
CABLEVISION RED S.A. DE C.V.	CRE8808315B7	3107	Fondo Propio	SERVICIO DE INTERNET PARA PROPORCIONARLO EN LA CIU	AV. NACIONES UNIDAS NO. 5526	\$12,650	12/01/2009	35698
CAFFYL MOTORES RECONSTRUIDOS, S.A. DE C.V.	CMR0309268M4	5502	Fondo Propio	REPARACION DE MOTOR A VEHICULO OFICIAL DEL AYUNTAM	PROL. ALCALDE NO. 213-A	\$18,400	10/30/2009	2344
CARLOS ENRIQUE LOPEZ	LOCX4907066S3	2103	Fondo Propio	TONER, TINTAS PARA USO DE IMPRESORAS DE DEPTOS. VA	HIDALGO	\$1,499	10/01/2009	63092
CARLOS ENRIQUE LOPEZ	LOCX4907066S3	2103	Fondo Propio	TONER, TINTAS PARA USO DE IMPRESORAS DE DEPTOS. VA	HIDALGO	\$7,085	10/07/2009	63096
CARLOS ENRIQUE LOPEZ	LOCX4907066S3	2103	Fondo Propio	TONER, TINTAS PARA USO DE IMPRESORAS DE DEPTOS. VA	HIDALGO	\$4,977	10/07/2009	63094
CARLOS ENRIQUE LOPEZ	LOCX4907066S3	2101	Fondo Propio	PAPELERIA PARA USO EN OFICINAS DE DEPTOS. VARIOS D	HIDALGO	\$2,193	10/08/2009	63111
CARLOS ENRIQUE LOPEZ	LOCX4907066S3	2103	Fondo Propio	TONER, TINTAS PARA USO DE IMPRESORAS DE DEPTOS. VA	HIDALGO	\$924	10/07/2009	63093
CARLOS ENRIQUE LOPEZ	LOCX4907066S3	2103	Fondo Propio	TINTA, TONER PARA USO DE IMPRESORAS DE OFICINAS DE	HIDALGO	\$5,952	10/14/2009	63220



ASEJ2009-2-12-22/03/2010-3

CARLOS ENRIQUE LOPEZ	LOCX4907066S3	2101	Fondo Propio	PAPELERIA PARA USO EN OFICINAS DE DEPTOS. VARIOS D	HIDALGO	\$70	11/05/2009	63503
CARLOS ENRIQUE LOPEZ	LOCX4907066S3	2103	Fondo Propio	TINTA, TONER PARA USO DE IMPRESORAS DE OFICINAS DE	HIDALGO	\$3,899	10/16/2009	63264
CARLOS ENRIQUE LOPEZ	LOCX4907066S3	2101	Fondo Propio	PAPELERIA PARA USO EN OFICINAS DE DEPTOS. VARIOS D	HIDALGO	\$884	11/05/2009	63508
CARLOS ENRIQUE LOPEZ	LOCX4907066S3	2103	Fondo Propio	TINTA, TONER PARA USO DE IMPRESORAS DE OFICINAS DE	HIDALGO	\$1,461	10/16/2009	63261
CARLOS ENRIQUE LOPEZ	LOCX4907066S3	2101	Fondo Propio	PAPELERIA PARA USO EN OFICINAS DE DEPTOS. VARIOS D	HIDALGO	\$1,910	11/06/2009	63526
CARLOS ENRIQUE LOPEZ	LOCX4907066S3	2103	Fondo Propio	TINTA, TONER PARA USO DE IMPRESORAS DE DEPTOS. VA	HIDALGO	\$2,112	10/08/2009	63125
CARLOS ENRIQUE LOPEZ	LOCX4907066S3	2103	Fondo Propio	TONER, TINTAS PARA USO DE IMPRESORAS DE DEPTOS. VA	HIDALGO	\$357	10/06/2009	63070
CARLOS ENRIQUE LOPEZ	LOCX4907066S3	2103	Fondo Propio	TONER, TINTAS PARA USO DE IMPRESORAS DE DEPTOS. VA	HIDALGO	\$4,278	10/06/2009	63069
CARLOS ENRIQUE LOPEZ	LOCX4907066S3	2103	Fondo Propio	TINTA, TONER PARA USO DE IMPRESORAS DE OFICINAS DE	HIDALGO	\$3,009	10/14/2009	63221
CARLOS ENRIQUE LOPEZ	LOCX4907066S3	2101	Fondo Propio	PAPELERIA PARA USO EN OFICINAS DE DEPTOS. VARIOS D	HIDALGO	\$1,152	11/06/2009	63525
CARLOS ENRIQUE LOPEZ	LOCX4907066S3	2103	Fondo Propio	TINTA, TONER PARA USO DE IMPRESORAS DE OFICINAS DE	HIDALGO	\$6,397	10/15/2009	63247
CARLOS ENRIQUE LOPEZ	LOCX4907066S3	2103	Fondo Propio	TONER, TINTAS PARA USO DE IMPRESORAS DE DEPTOS. VA	HIDALGO	\$597	10/07/2009	63091
CARLOS ENRIQUE LOPEZ	LOCX4907066S3	2103	Fondo Propio	TONER, TINTAS PARA USO DE IMPRESORAS DE OFICINAS DE	HIDALGO	\$565	10/05/2009	63057
CARLOS ENRIQUE LOPEZ	LOCX4907066S3	2101	Fondo Propio	PAPELERIA PARA USO EN OFICINAS DE DEPTOS. VARIOS D	HIDALGO	\$553	11/06/2009	63521
CARLOS ENRIQUE LOPEZ	LOCX4907066S3	2101	Fondo Propio	PAPELERIA PARA USO EN OFICINAS DE DEPTOS. VARIOS D	HIDALGO	\$3,535	11/06/2009	63519
CARLOS ENRIQUE LOPEZ	LOCX4907066S3	2103	Fondo Propio	TINTA, TONER PARA USO DE IMPRESORAS DE OFICINAS DE	HIDALGO	\$1,324	10/16/2009	63262
CARLOS ENRIQUE LOPEZ	LOCX4907066S3	2103	Fondo Propio	TONER, TINTAS PARA USO DE IMPRESORAS DE DEPTOS. VA	HIDALGO	\$1,559	10/07/2009	63097
CEMEX CONCRETOS, S.A. DE C.V.	CCO7409189M1	6106	Fondo Propio	ESTIMACION NO. 8 CORRESPONDIENTE A LA OBRA CONSTRUCC	PERIFERICO SUR SIN NO.	\$203,085	12/18/2009	591517
CEMEX CONCRETOS, S.A. DE C.V.	CCO7409189M1	6106	Fondo Propio	ESTIMACION NO. 7 CORRESPONDIENTE A LA OBRA CONSTRUCC	PERIFERICO SUR SIN NO.	\$158,717	12/14/2009	02-3108
CEMEX CONCRETOS, S.A. DE C.V.	CCO7409189M1	6106	Fondo Propio	ESTIMACION NO. 1 CORRESPONDIENTE A LA OBRA REHABILIT	PERIFERICO SUR SIN NO.	\$788,486	11/20/2009	534139
CESAR HORACIO MURGUIA CHAVEZ	MUCC661120UQ6	3605	Fondo Propio	IMPRESION DE LIBROS PARA EL INFORME DE GOBIERNO 20	ZARAGOZA NO. 80	\$12,000	12/03/2009	0336
CESAR HORACIO MURGUIA CHAVEZ	MUCC661120UQ6	3605	Fondo Propio	IMPRESION DE LIBROS PARA LA ELABORACION DE LIBROS	ZARAGOZA NO. 80	\$12,000	12/02/2009	335
COMBUSTIBLES CARVER, S.A DE C.V.	CCA0606060NS8	2603	Fondo Propio	COMBUSTIBLE PARA EL SERVICIO DE LOS VEHICULOS OFIC	AV. MIGUEL DE LA MADRID HURTADO NO. 70 C	\$67,041	11/26/2009	3880

HACIENDA MUNICIPAL DE ZAPOTLÁN EL GRANDE, JAL.

COMBUSTIBLES CARVER, S.A DE C.V.	CCA060606NS8	2603	Fondo Propio	COMBUSTIBLE PARA EL SERVICIO DE LOS VEHICULOS OFIC	AV. MIGUEL DE LA MADRID HURTADO NO. 70 C	\$60,689	11/30/2009	3908
COMBUSTIBLES CARVER, S.A DE C.V.	CCA060606NS8	2603	Fondo Propio	COMBUSTIBLE PARA EL SERVICIO DE LOS VEHICULOS OFIC	AV. MIGUEL DE LA MADRID HURTADO NO. 70 C	\$67,440	12/05/2009	3957
COMBUSTIBLES CARVER, S.A DE C.V.	CCA060606NS8	2603	Fondo Propio	COMBUSTIBLE PARA EL SERVICIO DE LOS VEHICULOS OFIC	AV. MIGUEL DE LA MADRID HURTADO NO. 70 C	\$66,433	12/07/2009	3978
COMBUSTIBLES CARVER, S.A DE C.V.	CCA060606NS8	2603	Fondo Propio	COMBUSTIBLE PARA EL USO DE VEHICULOS OFICIALES DEL OFIC	AV. MIGUEL DE LA MADRID HURTADO NO. 70 C	\$59,931	11/09/2009	3799
COMBUSTIBLES CARVER, S.A DE C.V.	CCA060606NS8	2603	Fondo Propio	COMBUSTIBLE PARA EL SERVICIO DE LOS VEHICULOS OFIC	AV. MIGUEL DE LA MADRID HURTADO NO. 70 C	\$67,040	11/17/2009	3849
COMBUSTIBLES CARVER, S.A DE C.V.	CCA060606NS8	2603	Fondo Propio	COMBUSTIBLE PARA EL SERVICIO DE LOS VEHICULOS OFIC	AV. MIGUEL DE LA MADRID HURTADO NO. 70 C	\$57,933	11/23/2009	3869
COMBUSTIBLES CARVER, S.A DE C.V.	CCA060606NS8	2603	Fondo Propio	COMBUSTIBLE PARA EL USO DE VEHICULOS OFICIALES DEL OFIC	AV. MIGUEL DE LA MADRID HURTADO NO. 70 C	\$67,041	11/07/2009	3787
COMBUSTIBLES CARVER, S.A DE C.V.	CCA060606NS8	2603	Fondo Propio	COMBUSTIBLE PARA EL SERVICIO DE LOS VEHICULOS OFIC	AV. MIGUEL DE LA MADRID HURTADO NO. 70 C	\$58,839	11/16/2009	3824
COMPAÑIA LIMON BARAJAS	LBA921026BWB8	6104	Fondo Infraestructura	ESTIMACION NO. 3 CORRESPONDIENTE A LA OBRA ELECTRI	QUINTANA ROO NO. 16	\$37,601	11/28/2009	3171
CONSTRUCTORA EDIFICADORA ZAPOTLAN, S.A. DE C.V.	CEZ080522V73	6126	Fondo Propio	ESTIMACION NO. 5 CORRESPONDIENTE A LA OBRA CONSTRU	MORELOS NO. 109	\$60,292	10/29/2009	0035
CONSTRUCTORA EDIFICADORA ZAPOTLAN, S.A. DE C.V.	CEZ080522V73	6126	Fondo Propio	ESTIMACION NO. 6 CORRESPONDIENTE A LA OBRA CONSTRU	MORELOS NO. 109	\$139,623	10/29/2009	0036
CONSTRUCTORA GBR S. S.A DE C.V.	CGS931019PU2	6126	Fondo Propio	ESTIMACION NO. 1 CORRESPONDIENTE A LA OBRA CONSTRU	S. DIAZ MIRON NO. 39	\$602,379	12/01/2009	0304
CONSTRUCTORA GBR S. S.A DE C.V.	CGS931019PU2	6126	Fondo Propio	FINIQUITO CORRESPONDIENTE A LA OBRA CASA DE ASISTE	S. DIAZ MIRON NO. 39	\$38,929	12/17/2009	0309
COPIAADORAS JAPONESAS, S.A. DE C.V.	CJA850313GH3	3501	Fondo Propio	MANTENIMIENTO A COPIAADORA DEL DEPARTAMENTO DE OFIC	FRANCISCO DE QUEVEDO NO. 338	\$12,720	11/02/2009	137856
COPIAADORAS VAYVER, S.A. DE C.V.	CVA021111SS5	3206	Fondo Propio	RENTA DE COPIAADORA CORRESPONDIENTE AL MES DE OCTUB	PRADO DE LAS JACARANDAS NO. 11741	\$2,185	11/05/2009	14926
COPIAADORAS VAYVER, S.A. DE C.V.	CVA021111SS5	3206	Fondo Propio	RENTA DE COPIAADORA CORRESPONDIENTE AL MES DE OCTUB	PRADO DE LAS JACARANDAS NO. 11741	\$2,185	11/05/2009	14927
COPIAADORAS VAYVER, S.A. DE C.V.	CVA021111SS5	3206	Fondo Propio	RENTA DE COPIAADORA CORRESPONDIENTE AL MES DE OCTUB	PRADO DE LAS JACARANDAS NO. 11741	\$2,185	11/05/2009	14925
COPIAADORAS VAYVER, S.A. DE C.V.	CVA021111SS5	3206	Fondo Propio	RENTA DE COPIAADORA CORRESPONDIENTE AL MES DE OCTUB	PRADO DE LAS JACARANDAS NO. 11741	\$1,598	11/05/2009	14924

HACIENDA MUNICIPAL DE ZAPOTLÁN EL GRANDE, JAL.

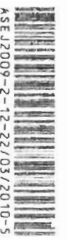

ASEJ2009-2-12-22/03/2010-5

000000

COPILADORAS VAYVER, S.A. DE C.V.	CVA021111SS5	3206	Fondo Propio	RENTA DE COPILADORA CORRESPONDIENTE AL MES DE OCTUB	PRADO DE LAS JACARANDAS NO. 11741	\$1,598	11/05/2009	14923
COPILADORAS VAYVER, S.A. DE C.V.	CVA021111SS5	3206	Fondo Propio	RENTA DE COPILADORA CORRESPONDIENTE AL MES DE OCTUB	PRADO DE LAS JACARANDAS NO. 11741	\$1,598	11/05/2009	14922
CORAGAS, S.A. DE C.V.	COR810714F66	2603	Fondo Propio	COMBUSTIBLE PARA EL SUMINISTRO A VEHICULOS OFICIAL	REFORMA NO. 55	\$15,093	10/22/2009	104275
CORAGAS, S.A. DE C.V.	COR810714F66	2603	Fondo Propio	COMBUSTIBLE PARA EL SUMINISTRO DE VEHICULOS OFICIAL	REFORMA NO. 55	\$11,729	11/07/2009	104791
CORAGAS, S.A. DE C.V.	COR810714F66	2603	Fondo Propio	COMBUSTIBLE PARA EL SUMINISTRO DE VEHICULOS OFICIAL	REFORMA NO. 55	\$12,235	11/07/2009	104792
COF S. S.A. DE C.V.	COR810714F66	2603	Fondo Propio	COMBUSTIBLE PARA EL SUMINISTRO DE VEHICULOS OFICIAL	REFORMA NO. 55	\$24,706	10/31/2009	104526
CORAGAS, S.A. DE C.V.	COR810714F66	2603	Fondo Propio	GAS L.P. PARA EL SUMINISTRO DE LOS VEHICULOS OFICI	REFORMA NO. 55	\$30,856	10/09/2009	103904
CORAGAS, S.A. DE C.V.	COR810714F66	2603	Fondo Propio	COMBUSTIBLE PARA EL SUMINISTRO DE VEHICULOS OFICIAL	REFORMA NO. 55	\$24,706	10/31/2009	104526
CORAGAS, S.A. DE C.V.	COR810714F66	2603	Fondo Propio	GAS L.P. PARA EL SUMINISTRO DE VEHICULOS OFICIALES	REFORMA NO. 55	\$14,180	10/17/2009	104130
CORAGAS, S.A. DE C.V.	COR810714F66	2603	Fondo Propio	COMBUSTIBLE PARA EL SUMINISTRO DE VEHICULOS OFICIAL	REFORMA NO. 55	\$14,018	09/19/2009	103286
CORAGAS, S.A. DE C.V.	COR810714F66	2603	Fondo Propio	GAS L.P. PARA EL SERVICIO DE LOS VEHICULOS OFICIAL	REFORMA NO. 55	\$28,578	09/26/2009	103494
CORAGAS, S.A. DE C.V.	COR810714F66	2603	Fondo Propio	GAS L.P. PARA EL SERVICIO DE LOS VEHICULOS OFICIAL	REFORMA NO. 55	\$31,256	09/12/2009	103098
CORAGAS, S.A. DE C.V.	COR810714F66	2603	Fondo Propio	GAS L.P. PARA EL SERVICIO DE LOS VEHICULOS OFICIAL	REFORMA NO. 55	\$13,462	10/02/2009	103728
CORPORATIVO DE SERVICIOS INTEGRALES DE OCCIDENTE,	CSI0407208S8	3306	Fondo Propio	TEST SICOLOGICO EVALUACION PARA PERSONAL DE NUEVO	MOCTEZUMA N. 70 INT. 1 SEGUNDO PISO	\$10,200	10/20/2009	2411
CRISTINA ARIAS CONTRERAS	AICC8304309X8	3201	Fondo Propio	RENTA CORRESPONDIENTE AL MES DE OCTUBRE,NOVIEMBRE,	OGAZON NO.17	\$14,757	09/30/2009	279
CRISTINA ARIAS CONTRERAS	AICC8304309X8	3201	Fondo Propio	RENTA CORRESPONDIENTE AL MES DE OCTUBRE,NOVIEMBRE,	OGAZON NO.17	\$14,757	09/30/2009	277
CRISTINA ARIAS CONTRERAS	AICC8304309X8	3201	Fondo Propio	RENTA CORRESPONDIENTE AL MES DE OCTUBRE,NOVIEMBRE,	OGAZON NO.17	\$14,757	09/30/2009	278
CHRISTIAN LOPEZ OCHOA	LOOC820217U48	4103	Fondo Propio	HONORARIOS POR SERVICIOS PRESTADOS CORRESPONDIENTE	DIONISIO RODRIGUEZ NO. 3314	\$8,152	11/23/2009	0195
CHRISTIAN LOPEZ OCHOA	LOOC820217U48	4103	Fondo Propio	HONORARIOS POR SERVICIOS PRESTADOS CORRESPONDIENTE	DIONISIO RODRIGUEZ NO. 3314	\$8,152	11/24/2009	0178
CHRISTIAN LOPEZ OCHOA	LOOC820217U48	4103	Fondo Propio	HONORARIOS POR SERVICIOS PRESTADOS CORRESPONDIENTE	DIONISIO RODRIGUEZ NO. 3314	\$8,152	11/24/2009	0177

HACIENDA MUNICIPAL DE ZAPOTLÁN EL GRANDE, JAL.

00000040

CHRISTIAN LOPEZ OCHOA	LOOC820217U48	4103	Fondo Propio	HONORARIOS POR SERVICIOS PRESTADOS CORRESPONDIENTE	DIONISIO RODRIGUEZ NO. 3314	\$8,152	11/27/2009	0201
CHRISTIAN LOPEZ OCHOA	LOOC820217U48	4103	Fondo Propio	HONORARIOS POR SERVICIOS PRESTADOS CORRESPONDIENTE	DIONISIO RODRIGUEZ NO. 3314	\$8,152	11/24/2009	0200
CHRISTIAN LOPEZ OCHOA	LOOC820217U48	4103	Fondo Propio	HONORARIOS POR SERVICIOS PRESTADOS CORRESPONDIENTE	DIONISIO RODRIGUEZ NO. 3314	\$8,152	11/23/2009	0186
EDIFICADORA SAN MARTIN S.A. DE C.V.	ESM031014U17	6124	Fondo Propio	ESTIMACION NO. 1 DEL CONVENIO ADICIONAL CORRESPOND	SAN MARTIN DE PORRES NO.3709 A	\$838,560	12/08/2009	0889
EDITORIAL PAGINA SEIS, S.A. DE C.V.	EPS090120IAA	3602	Fondo Propio	IMPRESION DE LIBROS HACIA UN HUMANISMO TRASCENDENT	AV. RIO NILO NO. 3015	\$25,000	10/01/2009	021
EMULSIONES Y ASFALTOS PROYECTADOS DEL CENTRO SA CV	EAP990915HKO	2402	Fondo Propio	EMULSION ROMPIMIENTO MEDIO CORRESPONDIENTE AL MES	RIO SANTO LA MARINA NO. 2098A LA PRADERA	\$139,438	10/20/2009	6757
FRANCISCO RAMIREZ GUTIERREZ	RAGF8208231R7	4103	Fondo Propio	HONORARIOS POR SERVICIOS PRESTADOS TALLER DE JOVEN	PEDRO MORENO N. 41	\$10,870	12/07/2009	131
FRANCISCO RAMIREZ GUTIERREZ	RAGF8208231R7	4103	Fondo Propio	HONORARIOS POR SERVICIOS PRESTADOS TALLER DE JOVEN	PEDRO MORENO N. 41	\$10,870	12/07/2009	0133
FRANCISCO RAMIREZ GUTIERREZ	RAGF8208231R7	4103	Fondo Propio	HONORARIOS POR SERVICIOS PRESTADOS TALLER DE JOVEN	PEDRO MORENO N. 41	\$10,870	12/07/2009	0132
FRANCISCO RAMIREZ GUTIERREZ	RAGF8208231R7	4103	Fondo Propio	HONORARIOS POR SERVICIOS PRESTADOS TALLER DE JOVEN	PEDRO MORENO N. 41	\$10,870	12/07/2009	0130
FRANCISCO RAMIREZ GUTIERREZ	RAGF8208231R7	4103	Fondo Propio	HONORARIOS POR SERVICIOS PRESTADOS TALLER DE JOVEN	PEDRO MORENO N. 41	\$10,870	12/07/2009	0128
FRANCISCO VAZQUEZ CORTES	VACF5810062Z4	6115	Fondo Propio	ESTIMACION NO. 1 CORRESPONDIENTE A LA OBRA CONSTRU	XICOTENCATL NO. 38	\$107,090	12/18/2009	0075
FRANCISCO VAZQUEZ CORTES	VACF5810062Z4	6126	Fondo Propio	ESTIMACION NO. 1 (FINIQUITO) CORRESPONDIENTE A LA	XICOTENCATL NO. 38	\$67,532	12/18/2009	0076
FRANCISCO VAZQUEZ CORTES	VACF5810062Z4	6126	Fondo Propio	25% DE ANTICIPO CORRESPONDIENTE A LA OBRA SUMINIST	XICOTENCATL NO. 38	\$22,642	12/14/2009	74
GARCIA DUQUE CONSTRUCCIONES S.A. DE C.V.	LEGF660922NIA	6126	Fondo Infraestructura	PRIMERA Y UNICA ESTIMACION CORRESPONDIENTE A LA OB	VISTA DE LAS LOMAS NO. 499	\$111,848	12/03/2009	10794
GARCIA DUQUE CONSTRUCCIONES S.A. DE C.V.	LEGF660922NIA	6126	Fondo Propio	PRIMERA Y UNICA ESTIMACION CORRESPONDIENTE A LA OB	VISTA DE LAS LOMAS NO. 499	\$105,381	12/01/2009	1078
GERARDO MARTIN RAZO NUÑEZ	RANG640419RV3	3602	Fondo Propio	EMPASTADO DE LIBROS DE ACTAS DE AYUNTAMIENTO	SECOYA NO. 3008	\$69,575	12/17/2009	882
GLORIA LOPEZ GONZAGA	LOGG6804082P3	3503	Fondo Propio	MANTENIMIENTO Y REPARACION DE EQUIPO DEL RASTRO MU	PRIMAVERA NO. 14	\$4,048	09/24/2009	665
GLORIA LOPEZ GONZAGA	LOGG6804082P3	3503	Fondo Propio	MATERIAL ELECTRICO PARA EL MANTENIMIENTO DE EQUIPO	PRIMAVERA NO. 14	\$5,026	10/14/2009	684
GLORIA LOPEZ GONZAGA	LOGG6804082P3	3503	Fondo Propio	MATERIAL ELECTRICO PARA EL MANTENIMIENTO DE EQUIPO	PRIMAVERA NO. 14	\$2,242	10/29/2009	692
GLORIA LOPEZ GONZAGA	LOGG6804082P3	3503	Fondo Propio	MATERIAL ELECTRICO PARA EL MANTENIMIENTO DE EQUIPO	PRIMAVERA NO. 14	\$3,767	10/14/2009	683

HACIENDA MUNICIPAL DE ZAPOTLÁN EL GRANDE, JAL.

GLORIA LOPEZ GONZAGA	LOGG6804082P3	3503	Fondo Propio	MATERIAL ELECTRICO PARA EL MANTENIMIENTO DE EQUIPO	PRIMAVERA NO. 14	\$4,025	10/14/2009	682
GLORIA LOPEZ GONZAGA	LOGG6804082P3	3503	Fondo Propio	MATERIAL ELECTRICO PARA EL MANTENIMIENTO DE EQUIPO	PRIMAVERA NO. 14	\$4,830	10/14/2009	0685
GLORIA LOPEZ GONZAGA	LOGG6804082P3	3503	Fondo Propio	MANTENIMIENTO Y REPARACION DE EQUIPO DEL PASTRO MU	PRIMAVERA NO. 14	\$4,807	09/25/2009	657
GLORIA LOPEZ GONZAGA	LOGG6804082P3	3503	Fondo Propio	MANTENIMIENTO Y REPARACION DE EQUIPO DEL PASTRO MU	PRIMAVERA NO. 14	\$2,277	09/24/2009	666
GLORIA LOPEZ GONZAGA	LOGG6804082P3	3503	Fondo Propio	MATERIAL ELECTRICO PARA EL MANTENIMIENTO DE EQUIPO	PRIMAVERA NO. 14	\$3,421	10/05/2009	674
GRUPO CONSTRUCTOR ARQING S.A DE C.V.	GCA0112192WO	6126	Fondo Infraestructura	FINIQUITO CORRESPONDIENTE A LA OBRA PAVIMENTO ASF	TOMAS ESCOBEDO NO. 387	\$350,998	11/12/2009	0799
GRUPO CONSTRUCTOR ARQING S.A DE C.V.	GCA0112192WO	6126	Fondo Propio	ESTIMACION NO.2 CORRESPONDIENTE A LA OBRA CONSTRUCC	TOMAS ESCOBEDO NO. 387	\$132,542	12/02/2009	806
GRUPO CONSTRUCTOR ARQING S.A DE C.V.	GCA0112192WO	6126	Fondo Propio	ESTIMACION NO. 3 CORRESPONDIENTE A LA OBRA TERMINA	TOMAS ESCOBEDO NO. 387	\$297,335	12/04/2009	607
GRUPO GASTRONOMICO EL CHAMIZAL, S.A DE C.V	GGC0602188A1	2202	Fondo Propio	CONSUMO EN ATENCION A SERVIDORES PUBLICOS CON MOTI	INDEPENDENCIA 117	\$82,500	12/09/2009	15165
GRUPO GASTRONOMICO EL CHAMIZAL, S.A DE C.V	GGC0602188A1	2201	Fondo Propio	CONSUMO EN ATENCION AL PERSONAL EN EVENTO DE SALA	INDEPENDENCIA 117	\$5,000	11/24/2009	14902
GRUPO GASTRONOMICO EL CHAMIZAL, S.A DE C.V	GGC0602188A1	2201	Fondo Propio	CONSUMO EN ATENCION AL PERSONAL EN EVENTO DE SALA	INDEPENDENCIA 117	\$5,000	11/24/2009	14899
GRUPO INDUSTRIAL SALGADO, S.A. DE C.V.	GIS0312150N8	6124	Fondo Propio	25% ANTICIPO CORRESPONDIENTE A LA OBRA CONSTRUCCIO	AGUA TERMAL NO.8618	\$750,000	12/01/2009	1000
GUSTAVO LANDA VALDOVINOS	LAVG650606QZ9	2402	Fondo Propio	19 VIAJES DE 30 M DE POLVO DE 3/8" PARA EL MANTENI	VOLCAN POPOCATEPETL NO. 1941-14	\$26,220	10/13/2009	154
GUSTAVO LANDA VALDOVINOS	LAVG650606QZ9	2402	Fondo Propio	18 VIAJES DE 30 M DE POLVO DE 3/8" PARA EL MANTENI	VOLCAN POPOCATEPETL NO. 1941-14	\$24,840	10/13/2009	153
GUSTAVO LANDA VALDOVINOS	LAVG650606QZ9	2402	Fondo Propio	20 VIAJES DE 30M DE POLVO DE 3/8" PARA EL MANTENI	VOLCAN POPOCATEPETL NO. 1941-14	\$27,600	10/13/2009	155
HELIODORO RODRIGUEZ MIRANDA.	GOF6680421HP8	2402	Fondo Propio	PINTURA VINILICA PARA REMOZAMIENTO DEL CENTRO HIST	PRIMERO DE MAYO NO. 133	\$27,520	10/05/2009	56289
HELIODORO RODRIGUEZ MIRANDA.	GOF6680421HP8	3504	Fondo Propio	IMPERMEABILIZACION DE TECHO EN EL CASINO MUNICIPAL	PRIMERO DE MAYO NO. 133	\$10,157	10/08/2009	56315
HELIODORO RODRIGUEZ MIRANDA.	GOF6680421HP8	2402	Fondo Propio	PINTURA VINILICA PARA REMOZAMIENTO DEL CENTRO HIST	PRIMERO DE MAYO NO. 133	\$17,680	10/05/2009	56285
INSTITUTO MEXICANO DEL SEGURO SOCIAL	IMS421231145	1401	Fondo Propio	PAGO CUOTA OBRERO PATRONAL MOD. 38 DEL AYTTTO. CORR	AV. COLON 700	\$388,460	12/14/2009	10-1099
INSTITUTO MEXICANO DEL SEGURO SOCIAL	IMS421231145	1401	Fondo Propio	PAGO CUOTA OBRERO PATRONAL MOD. 42 DEL AYUNTAMIENTO	AV. COLON 700	\$162,336	12/14/2009	10-1101

HACIENDA MUNICIPAL DE ZAPOTLÁN EL GRANDE, JAL.

JESSICA SANCHEZ BERNARDINO	SABJ8704133JA	4103	Fondo Propio	HONORARIOS POR SERVICIOS PRESTADOS A TALLERISTA CO	SIMON BOLIVAR N. 74	\$13,500	11/23/2009	0004
JOE R. ANGELES PEDROSA	AEPJ610625MX9	6115	Fondo Propio	ESTIMACION NO. 1 CORRESPONDIENTE A LA OBRA CON STR	SAN FRANCISCO N 9	\$313,686	11/23/2009	011
JOE R. ANGELES PEDROSA	AEPJ610625MX9	6115	Fondo Propio	ESTIMACION 3 CORRESPONDIENTE A LA OBRA CONSTRUCCION	SAN FRANCISCO N 9	\$23,140	11/30/2009	13
JOE R. ANGELES PEDROSA	AEPJ610625MX9	6115	Fondo Propio	ESTIMACION NO. 2 CORRESPONDIENTE A LA OBRA CONSTRU	SAN FRANCISCO N 9	\$28,907	11/30/2009	0012
JORGE CASTILLO DEL TORO	CATJ710531FW7	6126	Fondo Infraestructura	ESTIMACION NO. 1 CORRESPONDIENTE A LA OBRA PAVIMEN	SAN AGUSTIN NO. 2	\$84,020	11/23/2009	0680
JORGE CASTILLO DEL TORO	CATJ710531FW7	6126	Fondo Propio	ANTICIPO DEL 25 CORRESPONDIENTE A LA OBRA PAVIMENT	SAN AGUSTIN NO. 2	\$35,751	12/01/2009	690
JORGE CASTILLO DEL TORO	CATJ710531FW7	6126	Fondo Propio	25% DE ANTICIPO CORRESPONDIENTE A LA OBRA MACHUELO	SAN AGUSTIN NO. 2	\$11,006	12/01/2009	0689
JORGE CASTILLO DEL TORO	CATJ710531FW7	6126	Fondo Propio	ESTIMACION NO. 1 CORRESPONDIENTE A LA OBRA PAVIMEN	SAN AGUSTIN NO. 2	\$231,630	11/23/2009	0679
JORGE CASTILLO DEL TORO	CATJ710531FW7	6106	Fondo Infraestructura	25% DE ANTICIPO CORRESPONDIENTE A LA OBRA PAVIMENT	SAN AGUSTIN NO. 2	\$76,181	10/08/2009	0649
JORGE DE LA CRUZ GOMEZ ROSALES	GORJ531124350	2302	Fondo Propio	REFACCIONES PARA REPARACION DE VEHICULOS OFICIALES	FELIX TORRES MILANES No. 84	\$1,701	11/03/2009	31109
JORGE DE LA CRUZ GOMEZ ROSALES	GORJ531124350	2302	Fondo Propio	REFACCIONES PARA REPARACION DE VEHICULOS OFICIALES	FELIX TORRES MILANES No. 84	\$1,329	10/28/2009	31028
JORGE DE LA CRUZ GOMEZ ROSALES	GORJ531124350	2302	Fondo Propio	REFACCIONES PARA REPARACION DE VEHICULOS OFICIALES	FELIX TORRES MILANES No. 84	\$3,719	10/30/2009	61062
JORGE DE LA CRUZ GOMEZ ROSALES	GORJ531124350	2302	Fondo Propio	REFACCIONES PARA REPARACION DE VEHICULOS OFICIALES	FELIX TORRES MILANES No. 84	\$1,252	10/30/2009	30943
JORGE DE LA CRUZ GOMEZ ROSALES	GORJ531124350	2302	Fondo Propio	REFACCIONES PARA REPARACION DE VEHICULOS OFICIALES	FELIX TORRES MILANES No. 84	\$1,966	10/29/2009	31038
JORGE DE LA CRUZ GOMEZ ROSALES	GORJ531124350	2302	Fondo Propio	REFACCIONES PARA REPARACION DE VEHICULOS OFICIALES	FELIX TORRES MILANES No. 84	\$2,658	10/30/2009	31061
JORGE DE LA CRUZ GOMEZ ROSALES	GORJ531124350	2302	Fondo Propio	REFACCIONES PARA REPARACION DE VEHICULOS OFICIALES	FELIX TORRES MILANES No. 84	\$958	10/30/2009	31063
JORGE DE LA CRUZ GOMEZ ROSALES	GORJ531124350	2302	Fondo Propio	REFACCIONES PARA REPARACION DE VEHICULOS OFICIALES	FELIX TORRES MILANES No. 84	\$1,329	11/02/2009	31097

HACIENDA MUNICIPAL DE ZAPOTLÁN EL GRANDE, JAL.

Página 10



000047

JORGE DE LA CRUZ GOMEZ ROSALES	GORJ531124350	2302	Fondo Propio	REFACCIONES PARA REPARACION DE VEHICULOS OFICIALES	FELIX TORRES MILANES No 84	\$1,230	11/03/2009	31110
JORGE OCTAVIO CORIA DIAZ	CODJ710811V77	4103	Fondo Propio	COMPRA DE MANUALES CORRESPONDIENTES A LA OBRA PERS	POLVORA NO. 4	\$60,000	12/10/2009	184
JOSE ABACU SANCHEZ SANDOVAL	ROPJ750820CX3	6126	Fondo Infraestructura	ESTIMACION NO. 2 CORRESPONDIENTE A LA OBRA PAVIMEN	PASAJE GORDOA NO. 44E	\$68,711	12/03/2009	2370
JOSE DANIEL CHAVEZ CEDEÑO	CACD711208849	5502	Fondo Propio	REPARACION DE VEHICULO OFICIAL DEL AYUNTAMIENTO	CARRETERA ZAPOTILTIC, CG DUZMAN	\$11,500	11/11/2009	842
JOSE DE JESUS GUZMAN LOPEZ	GULJ5502275M4	3604	Fondo Propio	PAQUETE PUBLICITARIO CORRESPONDIENTE AL MES DE NOV	PRIMERO DE MAYO NO. 126	\$6,900	11/03/2009	3096
JOSE DE JESUS GUZMAN LOPEZ	GULJ5502275M4	3604	Fondo Propio	PAQUETE PUBLICITARIO CORRESPONDIENTE AL MES DE NOV	PRIMERO DE MAYO NO. 126	\$6,900	11/03/2009	3095
JOSE LUIS SOLORZANO CASTELLANOS	SOCL6310303W5	2402	Fondo Propio	CEMENTO P/ELABORACION DE MACHUELOS, FANTASMAS Y REP	CRUZ ROJA NO. 17	\$9,500	10/13/2009	21726
JOSE LUIS SOLORZANO CASTELLANOS	SOCL6310303W5	2402	Fondo Propio	CEMENTO P/ELABORACION DE MACHUELOS, FANTASMAS Y REP	CRUZ ROJA NO. 17	\$1,740	10/08/2009	21600
JOSE MOYSES RUBEN ORTIZ ZUNIGA	OIZM3411288M3	2302	Fondo Propio	REFACCIONES PARA REPARACION DE VEHICULOS OFICIALES	1RO DE MAYO NO. 158 A	\$8,740	10/31/2009	18698
JOSE MOYSES RUBEN ORTIZ ZUNIGA	OIZM3411288M3	2302	Fondo Propio	REFACCIONES PARA REPARACION DE VEHICULOS OFICIALES	1RO DE MAYO NO. 158 A	\$690	10/28/2009	18681
JOSE MOYSES RUBEN ORTIZ ZUNIGA	OIZM3411288M3	2302	Fondo Propio	REFACCIONES PARA REPARACION DE VEHICULOS OFICIALES	1RO DE MAYO NO. 158 A	\$575	10/27/2009	18675
JOSE MOYSES RUBEN ORTIZ ZUNIGA	OIZM3411288M3	2302	Fondo Propio	REFACCIONES PARA REPARACION DE VEHICULOS OFICIALES	1RO DE MAYO NO. 158 A	\$6,394	10/29/2009	18691
JOSE MOYSES RUBEN ORTIZ ZUNIGA	OIZM3411288M3	2302	Fondo Propio	REFACCIONES PARA REPARACION DE VEHICULOS OFICIALES	1RO DE MAYO NO. 158 A	\$9,568	10/29/2009	18690
JOSE MOYSES RUBEN ORTIZ ZUNIGA	OIZM3411288M3	2302	Fondo Propio	REFACCIONES PARA REPARACION DE VEHICULOS OFICIALES	1RO DE MAYO NO. 158 A	\$5,819	10/29/2009	18692
JOSE MOYSES RUBEN ORTIZ ZUNIGA	OIZM3411288M3	2302	Fondo Propio	REFACCIONES PARA REPARACION DE VEHICULOS OFICIALES	1RO DE MAYO NO. 158 A	\$805	10/29/2009	18682
JOSE MOYSES RUBEN ORTIZ ZUNIGA	OIZM3411288M3	2302	Fondo Propio	REFACCIONES PARA REPARACION DE VEHICULOS OFICIALES	1RO DE MAYO NO. 158 A	\$5,290	10/29/2009	18694
JOSE MOYSES RUBEN ORTIZ ZUNIGA	OIZM3411288M3	2302	Fondo Propio	REFACCIONES PARA REPARACION DE VEHICULOS OFICIALES	1RO DE MAYO NO. 158 A	\$690	10/27/2009	18676
JOSE MOYSES RUBEN ORTIZ ZUNIGA	OIZM3411288M3	2302	Fondo Propio	REFACCIONES PARA REPARACION DE VEHICULOS OFICIALES	1RO DE MAYO NO. 158 A	\$4,186	10/26/2009	18673

HACIENDA MUNICIPAL DE ZAPOTLÁN EL GRANDE, JAL.

JOSE MOYSES RUBEN ORTIZ ZUÑIGA	OIZM3411288M3	2302	Fondo Propio	REFACCIONES PARA REPARACION DE VEHICULOS OFICIALES	1RO DE MAYO NO. 158 A	\$10,350	10/29/2009	18693
JOSE MOYSES RUBEN ORTIZ ZUÑIGA	OIZM3411288M3	2302	Fondo Propio	REFACCIONES PARA REPARACION DE VEHICULOS OFICIALES	1RO DE MAYO NO. 158 A	\$5,520	10/22/2009	18668
JOSE MOYSES RUBEN ORTIZ ZUÑIGA	OIZM3411288M3	2302	Fondo Propio	REFACCIONES PARA REPARACION DE VEHICULOS OFICIALES	1RO DE MAYO NO. 158 A	\$7,118	10/21/2009	18663
JOSE MOYSES RUBEN ORTIZ ZUÑIGA	OIZM3411288M3	2302	Fondo Propio	REFACCIONES PARA REPARACION DE VEHICULOS OFICIALES	1RO DE MAYO NO. 158 A	\$920	10/19/2009	18655
JOSE MOYSES RUBEN ORTIZ ZUÑIGA	OIZM3411288M3	2302	Fondo Propio	REFACCIONES PARA REPARACION DE VEHICULOS OFICIALES	1RO DE MAYO NO. 158 A	\$943	10/12/2009	18654
JOSE MOYSES RUBEN ORTIZ ZUÑIGA	OIZM3411288M3	2302	Fondo Propio	REFACCIONES PARA REPARACION DE VEHICULOS OFICIALES	1RO DE MAYO NO. 158 A	\$368	10/28/2009	18678
JOSE MOYSES RUBEN ORTIZ ZUÑIGA	OIZM3411288M3	2302	Fondo Propio	REFACCIONES PARA REPARACION DE VEHICULOS OFICIALES	1RO DE MAYO NO. 158 A	\$230	10/29/2009	18689
JOSE SANTIAGO VACA CORTES	VACSS821007FFA	2404	Fondo Propio	MATERIAL ELECTRICO PIEL MANTTO. DE LA CD. Y DELEGA	CONSTITUCION NO. 321	\$39,530	11/13/2009	5472
JOSE SANTIAGO VACA CORTES	VACSS821007FFA	2404	Fondo Propio	MATERIAL ELECTRICO PIEL MANTTO. DE LA CD. Y DELEGA	CONSTITUCION NO. 321	\$8,496	11/11/2009	5446
JOSE SANTIAGO VACA CORTES	VACSS821007FFA	2404	Fondo Propio	MATERIAL ELECTRICO PIEL MANTTO. DE LA CD. Y DELEGA	CONSTITUCION NO. 321	\$5,139	11/11/2009	5445
JOSE SANTIAGO VACA CORTES	VACSS821007FFA	2404	Fondo Propio	MATERIAL ELECTRICO PIEL MANTTO. DE LA CD. Y DELEGA	CONSTITUCION NO. 321	\$9,568	11/16/2009	5494
JOSE SANTIAGO VACA CORTES	VACSS821007FFA	2404	Fondo Propio	MATERIAL ELECTRICO PARA EL MANTENIMIENTO DE LA CIUD	CONSTITUCION NO. 321	\$31,848	10/15/2009	5177
JUAN CARLOS TOSCANO CHAVEZ	TOCJ790129MV2	2302	Fondo Propio	REPARACION DE VEHICULOS OFICIALES DEL AYUNTAMIENTO	LAZARO CARDENAS NO. 102	\$10,275	09/26/2009	25869
JUAN CARLOS TOSCANO CHAVEZ	TOCJ790129MV2	2302	Fondo Propio	REPARACION DE VEHICULOS OFICIALES DEL AYUNTAMIENTO	LAZARO CARDENAS NO. 102	\$1,944	09/26/2009	25870
JUAN JOSE RIOS ARAUJO	RIAJ300422TH0	4205	Fondo Propio	EQUIPO DE RED INALAMBRI CO PARA INSTALARLO EN LA DE	CONSTITUCION NO. 323	\$15,400	12/14/2009	0112
JUAN MANUEL LOPEZ AMEZCUA	LOAJ420910MA8	4103	Fondo Propio	COMPRA DE TOMOS PARA LA OBRA PREVENION DE ADICION		\$39,997	12/08/2009	6082
KAR ZENTERIA SANCHEZ	RESK871027TJI	4103	Fondo Propio	HONORARIOS POR SERVICIO PRESTADOS A TALLERISTA COR	PROL JUAN GIL PRECIADO N. 140	\$13,500	11/23/2009	0002
LILIA QUIÑONES VENTURA	QUVL8505048Y3	4103	Fondo Propio	HONORARIOS POR SERVICIOS PRESTADOS A TALLERISTA CO	ANDADOR, EL PASTOR	\$20,870	11/23/2009	0006
LUBTRAC, S.A. DE C.V.	LUB0711061J2	2603	Fondo Propio	ACEITE PARA EL STOCK DEL ALMACEN DEL TALLER DE VEH	CARRETERA A NOGALES KM 17.5 NO. 6701	\$8,394	09/17/2009	30913
LUBTRAC, S.A. DE C.V.	LUB0711061J2	2603	Fondo Propio	ACEITE PARA EL STOCK DEL ALMACEN DEL TALLER DE VEH	CARRETERA A NOGALES KM 17.5 NO. 6701	\$8,394	10/29/2009	1446
LUBTRAC, S.A. DE C.V.	LUB0711061J2	2603	Fondo Propio	ACEITE PARA EL STOCK DEL ALMACEN DEL TALLER DE VEH	CARRETERA A NOGALES KM 17.5 NO. 6701	\$8,446	10/29/2009	1445

000000

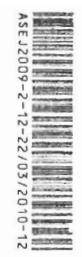

LUBTRAC, S.A. DE C.V.	LUB0711061J2	2603	Fondo Propio	ACEITE PARA EL STOCK DEL ALMACEN DEL TALLER DE VEH	CARRETERA A NOGALES KM 17.5 NO. 6701	\$8,394	10/23/2009	1127
LUBTRAC, S.A. DE C.V.	LUB0711061J2	2603	Fondo Propio	ACEITE PARA EL STOCK DEL ALMACEN DEL TALLER DE VEH	CARRETERA A NOGALES KM 17.5 NO. 6701	\$8,446	10/23/2009	1126
LUBTRAC, S.A. DE C.V.	LUB0711061J2	2603	Fondo Propio	ACEITE PARA EL STOCK DEL ALMACEN DEL TALLER DE VEH	CARRETERA A NOGALES KM 17.5 NO. 6701	\$6,673	10/23/2009	1125
LUBTRAC, S.A. DE C.V.	LUB0711061J2	2603	Fondo Propio	ACEITE PARA EL STOCK DEL ALMACEN DEL TALLER DE VEH	CARRETERA A NOGALES KM 17.5 NO. 6701	\$6,930	09/17/2009	30914
LUBTRAC, S.A. DE C.V.	LUB0711061J2	2603	Fondo Propio	ACEITE PARA EL STOCK EL ALMACEN DEL TALLER DE VEH	CARRETERA A NOGALES KM 17.5 NO. 6701	\$6,100	10/15/2009	677
LUBTRAC, S.A. DE C.V.	LUB0711061J2	2603	Fondo Propio	ACEITE PARA EL STOCK EL ALMACEN DEL TALLER DE VEH	CARRETERA A NOGALES KM 17.5 NO. 6701	\$8,394	10/15/2009	676
LUBTRAC, S.A. DE C.V.	LUB0711061J2	2603	Fondo Propio	ACEITE PARA EL STOCK DEL ALMACEN DEL TALLER DE VEH	CARRETERA A NOGALES KM 17.5 NO. 6701	\$6,100	09/17/2009	30915
LUBTRAC, S.A. DE C.V.	LUB0711061J2	2603	Fondo Propio	ACEITE PARA EL STOCK DEL ALMACEN DEL TALLER DE VEH	CARRETERA A NOGALES KM 17.5 NO. 6701	\$7,549	10/29/2009	1448
LUBTRAC, S.A. DE C.V.	LUB0711061J2	2603	Fondo Propio	ACEITE PARA EL STOCK DEL ALMACEN DEL TALLER DE VEH	CARRETERA A NOGALES KM 17.5 NO. 6701	\$7,337	10/29/2009	1447
MARCO ANTONIO GOMEZ RIOS	GORM670711JC9	4103	Fondo Propio	COMPRA DE MATERIAL PARA EL PROYECTO TALLER DE FABR	HIDALGO NO. 360	\$3,752	11/25/2009	36872
MARCO ANTONIO GOMEZ RIOS	GORM670711JC9	4103	Fondo Propio	COMPRA DE MATERIAL PARA EL PROYECTO TALLER DE FABR	HIDALGO NO. 360	\$4,237	11/25/2009	36874
MARCO ANTONIO GOMEZ RIOS	GORM670711JC9	4103	Fondo Propio	COMPRA DE MATERIAL PARA EL PROYECTO TALLER DE FABR	HIDALGO NO. 360	\$2,521	11/25/2009	36873
MARIA ADRIANA URIBE CARDENAS	UICAE620731P66	4103	Fondo Propio	ELABORACION DE CAJA PARA GUARDAR ARMAS EN LA ACAD	OCAMPO N. 70	\$15,525	12/11/2009	2060
MARIA DE LA O ZARAGOZA HERMANDEZ	ZAH08703173M8	4103	Fondo Propio	HONORARIOS POR SERVICIOS PRESTADOS A TALLERISTA CO	MOCTEZUMA NO. 181	\$13,500	12/03/2009	0002
MARIA IGNACIA CHAVEZ LOPEZ	CALI7605199G1	4103	Fondo Propio	HONORARIOS POR SERVICIOS PRESTADOS A TALLERISTA CO	1º DE MAYO NO. 358 INT 3	\$20,870	11/23/2009	0004
MARIA INES MEZA ESCOTTO	MEEI340311MW6	5203	Fondo Propio	REFACCION PARA REPARACION DE VEHICULOS OFICIALES D	CALZADA MADERO Y CARRANZA NO. 519	\$13,110	06/24/2009	2559
MARTHA GARCIA GUZMAN	GAGM660510DX0	4103	Fondo Propio	HONORARIOSPOR SERVICIO PRESTADOS A TALLERISTA COR	QUINTANA ROO NO. 17	\$21,913	12/03/2009	001
MARTIN AMEZCUA ZUÑIGA	AEZM630212SY3	4103	Fondo Propio	HONORARIOS POR SERVICIOS PRESTADO A TALLERISTA COR	PORTAL 5 DE MAYO NO. 5-B	\$16,435	11/30/2009	0001
MULTITOTAL S. DE R.L. DE C.V.	MUL070612TM5	2801	Fondo Propio	ACCESORIOS PARA ARMAMENTO NUEVO MODELO POLICIAL SU	CALLE GOLFO DE CORTES NO. 2946	\$33,666	11/25/2009	0187
MULTITOTAL S. DE R.L. DE C.V.	MUL070612TM5	2801	Fondo Propio	VISOR NOCTURNO EQUIPAMIENTO DE PROTECCION UTENCIL	CALLE GOLFO DE CORTES NO. 2946	\$18,285	11/25/2009	0188
OPERADORA DE TIENDAS SELECTAS, S.A. DE C.V.	OTS070509S14	2102	Fondo Propio	ARTICULOS DE LIMPIZA PARA USO EN OFICINAS DE DEPTO	RAMON CORONA NO. 51	\$425	10/08/2009	27315
OPERADORA DE TIENDAS SELECTAS, S.A. DE C.V.	OTS070509S14	2102	Fondo Propio	ARTICULOS DE LIMPIZA PARA USO EN OFICINAS DE DEPTO	RAMON CORONA NO. 51	\$1,975	09/05/2009	26388
OPERADORA DE TIENDAS SELECTAS, S.A. DE C.V.	OTS070509S14	2102	Fondo Propio	ARTICULOS DE LIMPIZA PARA USO EN OFICINAS DE DEPTO	RAMON CORONA NO. 51	\$10,336	10/06/2009	27242
OPERADORA DE TIENDAS SELECTAS, S.A. DE C.V.	OTS070509S14	2102	Fondo Propio	ARTICULOS DE LIMPIZA PARA USO EN OFICINAS DE DEPTO	RAMON CORONA NO. 51	\$7,276	10/15/2009	27528

HACIENDA MUNICIPAL DE ZAPOTLÁN EL GRANDE, JAL.

OPERADORA DE TIENDAS SELECTAS, S.A. DE C.V.	OTS070509SI4	2102	Fondo Propio	ARTICULOS DE LIMPIZA PARA USO EN OFICINAS DE DEPTO	RAMON CORONA NO.51	\$700	10/15/2009	27527
OPERADORA DE TIENDAS SELECTAS, S.A. DE C.V.	OTS070509SI4	2102	Fondo Propio	ARTICULOS DE LIMPIZA PARA USO EN OFICINAS DE DEPTO	RAMON CORONA NO.51	\$512	10/15/2009	27526
OPERADORA DE TIENDAS SELECTAS, S.A. DE C.V.	OTS070509SI4	2102	Fondo Propio	ARTICULOS DE LIMPIZA PARA USO EN OFICINAS DE DEPTO	RAMON CORONA NO.51	\$1,552	10/08/2009	27322
OPERADORA DE TIENDAS SELECTAS, S.A. DE C.V.	OTS070509SI4	2102	Fondo Propio	ARTICULOS DE LIMPIZA PARA USO EN OFICINAS DE DEPTO	RAMON CORONA NO.51	\$1,453	10/15/2009	27529
PATRICIA MARGARITA GONZALEZ SALAZAR	GOSP640611526	2303	Fondo Propio	ARANDELA D/BOCA,RESORTE P/CONTROL D/PRESION D/HIDR	TAMAULIPAS NO. 1293	\$9,108	11/05/2009	16748
PATRICIA MARGARITA GONZALEZ SALAZAR	GOSP640611526	2303	Fondo Propio	ARANDELA D/BOCA,RESORTE P/CONTROL D/PRESION D/HIDR	TAMAULIPAS NO. 1293	\$3,399	11/05/2009	16752
PATRICIA MARGARITA GONZALEZ SALAZAR	GOSP640611526	2507	Fondo Propio	MATERIAL P/MANTTO. D/LA PISTOLA DE SACRIFICIO, CAP	TAMAULIPAS NO. 1293	\$8,280	11/05/2009	16750
PATRICIA MARGARITA GONZALEZ SALAZAR	GOSP640611526	2507	Fondo Propio	MATERIAL P/MANTTO. D/LA PISTOLA DE SACRIFICIO, CAP	TAMAULIPAS NO. 1293	\$1,776	11/05/2009	16749
PATRICIA PEREZ MAGAÑA	PEMP7110166X9	3605	Fondo Propio	PAGO DE MEDALLONES INSTALADOS DEL 14 DE NOVIEMBRE	COLON NO 293 A	\$7,590	11/13/2009	3173
PATRICIA PEREZ MAGAÑA	PEMP7110166X9	3605	Fondo Propio	PAGO DE MEDALLONES INSTALADOS DEL 14 DE NOVIEMBRE	COLON NO 293 A	\$7,590	11/13/2009	3172
PEREZ DE LA MORA, S.A. DE C.V.	PMO0102023K2	2402	Fondo Propio	CEMENTO GRIS P/PREPARACION D/ENJARRES PORTALES, MUR	RAMON CORONA NO. 525	\$8,600	10/27/2009	148439
PEREZ DE LA MORA, S.A. DE C.V.	PMO0102023K2	2402	Fondo Propio	CEMENTO GRIS P/PREPARACION D/ENJARRES PORTALES, MUR	RAMON CORONA NO. 525	\$3,440	10/27/2009	148440
POLIRENT DE ZAPOTLAN, S.A DE C.V.	PZA051115AY7	6106	Fondo Infraestructura	SEGUNDA ESTIMACION DEL CONVENIO MODIFICATORIO CORR	EMILIANO ZAPATA NO. 368	\$787,914	12/07/2009	1095
POLIRENT DE ZAPOTLAN, S.A DE C.V.	PZA051115AY7	6106	Fondo Propio	PRIMERA ESTIMACION DEL CONVENIO MODIFICATORIO CORR	EMILIANO ZAPATA NO. 368	\$299,917	12/07/2009	1094
PROMOTORA TEPOZTECO, S.A. DE C.V.	PTE9409274Q6	3304	Fondo Propio	FINQUITO DEL PROYECTO EJECUTIVO DE PEATONALIZACION	EULALIA GUZMAN NO. 126 PISO 1	\$250,000	12/21/2009	10-1130
PROYECTOS Y CONSTRUCCIONES ROJAS MADRIGAL Y ASOCIAD	PCR941216RC0	6115	Fondo Propio	ESTIMACION NO. 2 CORRESPONDIENTE A LA OBRA CONSTRU	CAMICHIN N. 7-A	\$129,773	12/01/2009	421
RAMON FERNANDO MURGA PAK	MUPR620420P53	6126	Fondo Propio	ESTIMACION NO. 2 CORRESPONDIENTE A LA OBRA EMPEDRA	TRIGO NO. 45	\$74,852	11/06/2009	083
RAMON FERNANDO MURGA PAK	MUPR620420P53	6126	Fondo Propio	ESTIMACION NO. 1 CORRESPONDIENTE A LA OBRA EMPEDRA	TRIGO NO. 45	\$587,139	11/06/2009	086
RAMON LAUREANO GARCIA	LAGR6606085Z5	4103	Fondo Propio	ROTULACION DE BARDA CORRESPONDIENTE A LA OBRA EVEN	ESTEBAN CIBRIAN GUZMAN N. 24	\$19,550	12/08/2009	1056
RAMON LAUREANO GARCIA	LAGR6606085Z5	4103	Fondo Propio	ROTULACION DE BARDAS CORRESPONDIENTE A LA OBRA EVE	ESTEBAN CIBRIAN GUZMAN N. 24	\$24,438	12/08/2009	1055

HACIENDA MUNICIPAL DE ZAPOTLÁN EL GRANDE, JAL.



RAMON PASCUAL GARCIA	PAGR750904M29	6105	Remanente Infraestructura	ESTIMACION NO. 10CORRESPONDIENTE AL PROGRAMA DE MEJ	LEONA VICARIO NO. 144	\$149,130	12/21/2009	0029
RAMON PASCUAL GARCIA	PAGR750904M29	6105	Remanente Infraestructura	25% DE ANTICIPO CORRESPONDIENTE AL PROGRAMA DE MEJ	LEONA VICARIO NO. 144	\$50,000	12/21/2009	0030
RAQUEL CUEVAS SERRANO	CURRST710622KP0	4103	Fondo Propio	HONORARIOS POR SERVICIOS PRESTADOS A TALLERISTA CO	ZAPOTILTIC NO. 44	\$10,957	11/23/2009	0001
RAQUEL CUEVAS SERRANO	CURRST710622KP0	4103	Fondo Propio	HONORARIOS POR SERVICIOS PRESTADOS A TALLERISTA CO	ZAPOTILTIC NO. 44	\$10,957	11/23/2009	0001
RAUL RAMIREZ MENDOZA	RAMR550507TX2	2302	Fondo Propio	REFACCIONES PARA REPARACION DE VEHICULOS OFICIALES	RAMON CORONA NO. 358	\$348	10/08/2009	17875
RAUL RAMIREZ MENDOZA	RAMR550507TX2	2302	Fondo Propio	REFACCIONES PARA REPARACION DE VEHICULOS OFICIALES	RAMON CORONA NO. 358	\$1,580	10/12/2009	17896
RAUL RAMIREZ MENDOZA	RAMR550507TX2	2302	Fondo Propio	REFACCIONES PARA REPARACION DE VEHICULOS OFICIALES	RAMON CORONA NO. 358	\$2,277	10/08/2009	17873
RAUL RAMIREZ MENDOZA	RAMR550507TX2	2302	Fondo Propio	REFACCIONES PARA REPARACION DE VEHICULOS OFICIALES	RAMON CORONA NO. 358	\$680	10/15/2009	17914
RAUL RAMIREZ MENDOZA	RAMR550507TX2	2302	Fondo Propio	REFACCIONES PARA REPARACION DE VEHICULOS OFICIALES	RAMON CORONA NO. 358	\$2,500	10/08/2009	17874
REYNALDO PARTIDA PULIDO	PAPR5305279N9	3301	Fondo Propio	HONORARIOS POR SERVICIOS PRESTADOS COMO LO ESTABLE	FEDERICO DEL TORO 123	\$23,469	10/29/2009	0900
REYNALDO PARTIDA PULIDO	PAPR5305279N9	3301	Fondo Propio	HONORARIOS POR SERVICIOS PRESTADOS COMO LO ESTABLE	FEDERICO DEL TORO 123	\$23,469	10/28/2009	0899
RODOLFO HERNANDEZ MARQUEZ	HEMR510420AX4	2302	Fondo Propio	REFACCIONES PARA LA REPARACION DE VEHICULOS OFICIA	FEDERICO DEL TORO NO. 481	\$8,540	10/12/2009	24748
RODOLFO HERNANDEZ MARQUEZ	HEMR510420AX4	2302	Fondo Propio	REFACCIONES PARA LA REPARACION DE VEHICULOS OFICIA	FEDERICO DEL TORO NO. 481	\$2,464	10/14/2009	24754
SALVADOR JIMENEZ PRECIADO	JIPST804255P0	2402	Fondo Propio	BALASTRE GRUESO PARA LA PLATAFORMA RECINTO FERIAL	MORELOS NO. 87	\$18,000	10/14/2009	202
SEGUNDO BANORTE-GENERALI, S.A DE C.V.		1405	Fondo Propio	SEGURO DE VIDA PARA EL PERSONAL DEL AYUNTAMIENTO	HIDALGO NO. 250 PTE.	\$286,547	12/27/2009	578401
SEMEX, S.A.	SEM680801193	2402	Fondo Propio	PINTURA TRAFICO COLOR AMARILLO, BLANCO, VALETAS PA	ABRAHAM GONZALEZ NO. 1444	\$29,900	10/08/2009	6326
SEMEX, S.A.	SEM680801193	2402	Fondo Propio	PINTURA TRAFICO COLOR AMARILLO, BLANCO, VALETAS PA	ABRAHAM GONZALEZ NO. 1444	\$3,738	10/08/2009	6331
SERVICIOS FUNERARIOS DE JALISCO, S.A. DE C.V.	SFJ9404277R5	4201	Fondo Propio	SERVICIO FUNERARIO POR EL FALLECIMIENTO DEL C. ROG	AV. LA PAZ NO. 1944	\$12,897	11/28/2009	8537

HACIENDA MUNICIPAL DE ZAPOTLÁN EL GRANDE, JAL.

Página 15



ASEJ2009-2-12-22/03/2010-15

00052

SUPER SERVICIO DEL SUR, S.A. DE C.V.	SSS660515ASO	2603	Fondo Propio	COMBUSTIBLE PARA VEHICULOS OFICIALES DEL AYUNTAMIE	COLON NO. 726	\$11,000	11/18/2009	1-5173
SUPER SERVICIO DEL SUR, S.A. DE C.V.	SSS660515ASO	2603	Fondo Propio	VALES DE GASOLINA DE \$ 50.00, DE \$ 100.00 PARA EL	COLON NO. 726	\$10,000	12/01/2009	1-5270
TRACSA S.A.	TRA800423SZ5	2305	Fondo Propio	LANTA PARA VEHICULO OFICIAL DEL AYUNTAMIENTO	PERIFERICO SUR 7800	\$22,961	10/16/2009	221969
TRACSA S.A.	TRA800423SZ5	2305	Fondo Propio	LANTAS PARA CAMBIO A VEHICULOS OFICIALES DEL AYUN	PERIFERICO SUR 7800	\$13,016	09/28/2009	221273
URBESUR CONSTRUCTORA, S.A. DE C.V.	UCO980121LC9	6124	Fondo Fortalecimiento	ESTIMACION NO. 3 CORRESPONDIENTE A LA OBRA CONSTRU	BELIZARIO DOMINGUEZ NO. 173	\$310,150	12/10/2009	892
URBESUR CONSTRUCTORA, S.A. DE C.V.	UCO980121LC9	6124	Fondo Propio	ESTIMACION NO. 2 CORRESPONDIENTE A LA OBRA CONSTRU	BELIZARIO DOMINGUEZ NO. 173	\$243,512	12/01/2009	888
ZAXALI CONSTRUCCIONES S.A. DE C.V.	ZCO010510KE4	6116	Fondo Propio	ESTIMACION 3 CORRESPONDIENTE A LA OBRA REMODELACION	DONATO GUERRA NO. 294	\$180,460	10/30/2009	223
TOTAL						\$12,986,783		

ING. DA GOBERTO MORENO LEAL

Presidente Municipal o Delegado
Facultado Conforme a su Reglamento

LIC. VICENTE RINTO RAMIREZ

Encargado de la Secretaría del
Ayuntamiento

LCP. RAMON GONZALEZ RAMOS

Funcionario Encargado de la Hacienda
Municipal



000053

HACIENDA MUNICIPAL DE ZAPOTLÁN EL GRANDE, JAL.

Página 16

