

**FOTOS DE INFORME SEMANAL DEL 02 AL 08 DE JUNIO DEL 2014**

**PODA CON EL PELICANO EN LA COL. BUGAMBILIAS TELE SEC.**



**PODA CON EL PELICANO EN LA COL. BUGAMBILIAS TELE SEC.**



**PODA DE ARBOLADO EN LA CALLE OGASON ESQ. COLIMA N° 50**



**PODA DE ARBOLADO EN LA CALLE OGASON ESQ. COLIMA N° 50**



**PODA CON EL PEICANO EN LA COL. COSTITUYENTES BRUNO MORENO ESQ. FCO GENERAL ANAYA**



**PODA CON EL PELICANO EN EL JARDIN DE NIÑOS COL. EIJAL**





**PODA CON TIJERA EN LA CASA DE JUAN JOSE ARREOLA**



**PODA CON TIJERA EN LA CAS DE JUAN JOSE ARREOLA**



**PODA CON TIJERA CALLE 1 DE MAYO ESQ. FELIX TORRE MILANES**





**PODA CON TIJERA EN EL AREA VERDE DEL JARDIN DE NIÑOS CREN**



**PODA CON TIJERA EN LA COL. BENITO JUAREZ**



**PODA CON TIJERA EN EL AREA VERDE EN LA COL. VALLE DE LA PROVIDENCIA**



**PODA CON TIJERA EN EL AREA VERDE DE LA COL. VALLE DE LA PROVIDENCIA**



**PODA CON TIJERA EN LAS JARDINERAS DEL TIANGUIS MUNICIPAL**



**RETIRO DE ARBOLES SECOS EN LA AV. EL GRULLO**





**PODA DE ARBOLES EN EL AREA VERDE DE LA COL. SANTA CECILIA**



**RETIRO DE MATORRALES EN CALLE MORELOS ESQ. GANTE**



**RETIRO DE ARBOL EN LA COL. LA PAZ CALLE CHECHENIZAT**



**RETIRO DE ARBOL EN LA COL. LA PAZ CALLE CHECHENIZAT**



**PODA DE ARBOLES EN EL JARDIN DE NIÑOS DE LA COL. VALLE DEL SOL**



**PODA DE PASTO EN EL AREA VERDE DE LA COL. LA CEVADA**





**PODA DE PASTO EN EL AREA VERDE DE LA COL. COMPOSITORES**



**PODA DE PASTO EN EL AREA VERDE DE LA COL. COMPOSITORES**



**PODA DE PASTO EN EL AREA VERDE DE LA COL. DOCTORES**





**PODA DE PASTO EN EL AREA VERDE DE LA COL. SANTA CECILIA**



**PODA DE PASTO EN EL AREA VERDE DE LA COL. SANTA CECILIA**



**PODA DE PASTO EN EL AREA VERDE DE LA COL. MANCIONES DEL REAL**





**PODA DE PASTO AREA VERDE DE LA COL. LOS PATOS**



**PODA DE PASTO EN EL AREA VERDE DE LA COL. MANCIONES**



**PODA DE PASTO EN EL AREA VERDE DE LA COL. PINTORES**





## MANTENIMIENTO DEL JARDIN PRINCIPAL



## MANTENIMIENTO DEL VIVERO MUNICIPAL



## RECOLECCION DE RAMAS





**FOTOS DE INFORME SEMANAL DEL 09 AL 15 DE JUNIO DEL 2014**

**PODA CON PELICANO EN LA COL. EJIDAL CALLE SURCO**



**PODA DE ARBOL CON PELICANO EN LA COL.VILLAS DEL PALMAR**



**PODA DE ARBOLADO CON PELICANO EN LA COL. AVENIDAD CONSTITUYENTES JARDIN DE NIÑOS**



**RETIRO DE ARBOL COLASADO EN EL LATERAL DEL INGRESO**



**PODA DE ARBOL CON EL PELICANO EN EL INTERIOR DE LA ESCUELA PRIMARIA FRANCISCO I MADERO**



**PODA DE ARBOL CON EL PELICANO EN EL INTERIOR DEL POSO DE AGUA**





**PODA DE ARBOLES CON TIJERA EN EL AREA VERDE DE LA COL. LOS ENCINOS**



**PODA DE ARBOL CON TIJERA EN LA CALLE TONILA N° 332**

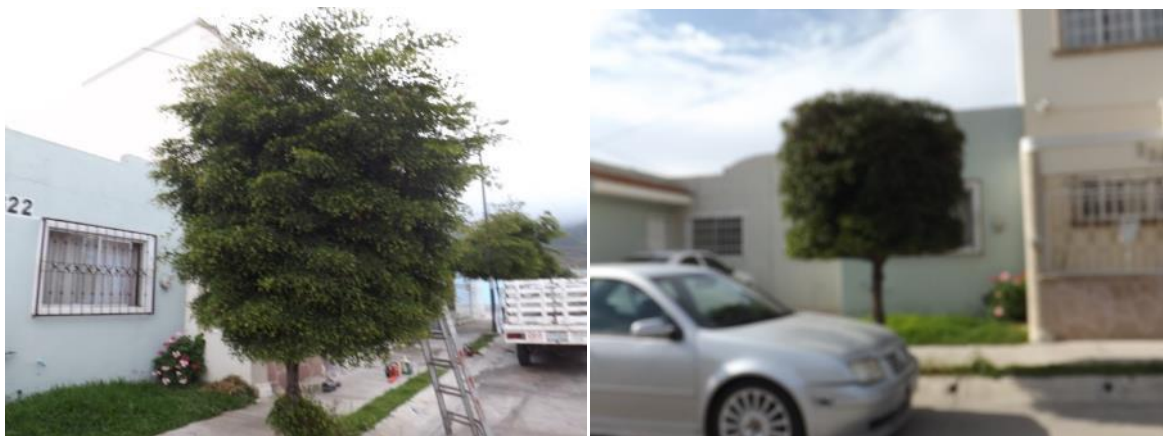

**PODA DE ARBOLADO CON TIJERA EN LA AV. V. CARRANZA N° 217**



**PODA DE PLANTAS DE ORNATO CON TIJERA EN EL INTERIOR DE LA CASA HOGAR CORAZON DE ANGEL**



**PODA DE ARBOL CON TIJERA EN LA COL. VILLAS DE ZAPOTLAN**



**PODA DE PASTO EN EL AREA VERDE DE LA COL. CONSTITUYENTES PLAZA SAN LUIS**





**PODA DE PASTO EN EL AREA VERDE DE LA COL. CONSTITUYENTES**



**PODA DE PASTO EN EL AREA VERDE DE LA COL. CONSTITUYENTES**



**PODA DE PASTO EN EL AREA VERDE DE LA COL. CONSTITUYENTES**



**PODA DE PASTO EN EL CAMELLON DE LA AV. SERAFIN VAZQUEZ**



**PODA DE PASTO EN EL AREA VERDE DE LA COL. LA CEVADAD**



**PODA DE PASTO EN EL AREA VERDE DE LA COL. VILLAS DE CALDERON**





**PODA DE PASTO EN EL AREA VERDE DE LA COL. VILLAS DE CALDERON**

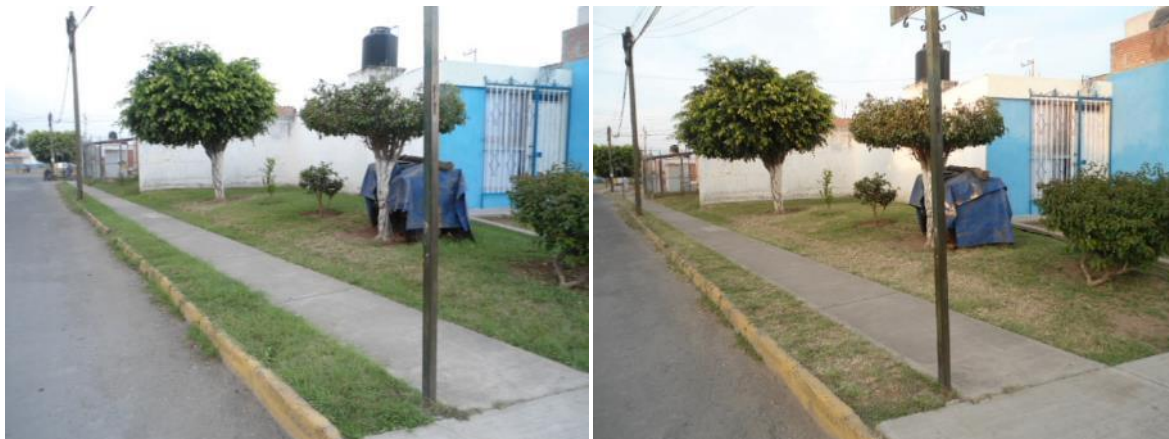

**PODA DE PASTO EN EL AREA VERDE DE LA COL. VILLAS DE CALDERON**



**PODA DE PASTO EN EL AREA VERDE DE LA COL. VILLAS DE CALDERON**



**PODA DE PASTO EN EL AREA VERDE DE LA COL. VILLAS DE CALDERON**



**PODA DE PASTO EN EL AREA VERDE DE LA COL. LOS PINOS**



**PODA DE PASTO EN EL AREA VERDE DE LA COL. LOS PINOS**





## PODA DE PASTO EN EL AREA VERDE DE LA COL. ESCRITORES



## MANTENIMIENTO DEL VIVERO MUNICIPAL





## MANTENIMIENTO DEL JARDIN PRINCIPAL



## RECOLECCION DE RAMAS







**FOTOS DE INFORME SEMANAL DEL 16 AL 22 DE JUNIO DEL 2014**

**PODA DE ARBOL CON EL PELICANO EN LAS OFICINAS DEL SEGURO SOCIAL**



**PODA DE ARBOLADO CO EL PELICANO EN LA COL. LA PRIMAVERA**



**PODA DE ARBOLADO CON EL PELICANO EN LA COL. VILLAS DEL PALMAR ANDADOR LOS COCOS**





**PODA DE ARBOLADO CON EL PELICANO EN LA COL. SAN RAFAEL CALLE RETIRO**



**RETIRO DE ARBOL COLASADO EN EL INTERIOR DE LA UNIDAD DEPORTIVA V. CARRANZA**



**RETIRO DE RAMA DESGAJADA EN LA CALLE RETIRO**





**PODA CO TIJERA EN EL CAMELLON DE MANUEL M. DIEGUES**



**Poda con tijera en el camellón de la Av. JUAN JOSE ARREOLA**



**Poda con tijera en el Centro Comunitario de la Col. Solidaridad.**





**Retiro de árbol Colapsado en el lateral del Ingreso Norte.**



**Retiro de árbol Colapsado en el lateral del Ingreso Norte.**



**Apoyo en el retiro de rama desgajada en las inmediaciones de la Esc. Primaria de la Col. Ejidal**





**Apoyo en el retiro de rama desgajada en las inmediaciones de la Esc. Primaria de la Col. Ejidal.**



**Poda con tijera en la cacha de la Col. 19 de Septiembre.**



**Apoyo en el retiro de rama desgajada en el interior de la Esc. Secundaria Técnica #5**

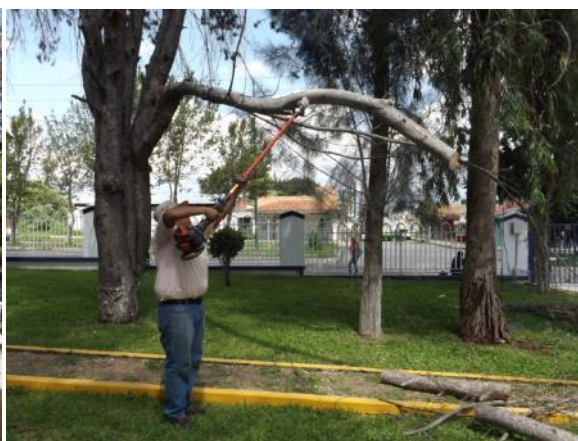
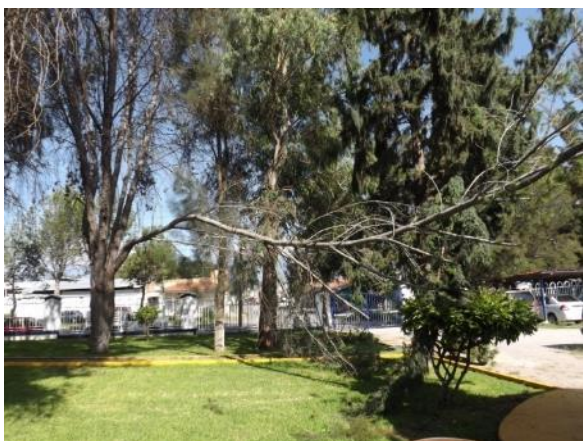



**Poda con tijera en Abasolo #600 de la Col. Constituyentes.**



**Poda de pasto en el camellón de la calle Manuel M. Dieguez.**



**Poda de pasto en las áreas verdes en la antigua estación.**



**Poda del camellón del camellón Manuel M. Diéguez.**





**Poda de paso en la banqueta de la calle Alfredo Cisneros de la Col. San Cayetano.**



**Poda de paso en la banqueta de la calle Rosales.**



**Poda de pasto en el camellón de la Av. José Vasconcelos.**





**Poda de pasto en el camellón del Ingreso Norte.**



**Poda de pasto en el camellón de la Calzada Madero I. Carranza.**



**Poda de pasto en el camellón de la Calzada Madero I. Carranza.**



**Poda y mantenimiento del camellón Serafín Vázquez.**



**Poda y mantenimiento del Ingreso Poniente.**



**Poda y mantenimiento del Ingreso Poniente.**





**Poda de pasto y mantenimiento del monumento a la Solidaridad.**



**Lavado de fuentes y poda de seto en el Jardín Principal.**



**Mantenimiento en la poda y el lavado de las bancas del hemiciclo a Juárez.**





**Mantenimiento en el trasplante, preparación de tierra y perforación de bolsa.**



**Recolección y trituración de Ramas.**



