

PLAN PARCIAL DE DESARROLLO URBANO
ZAPOTLÁN EL GRANDE
 "DISTRITO 1" SUBDISTRITO "CENTRO HISTÓRICO"

| FALLAS GEOLOGICAS | RESTRICCION POR FALLA GEOLOGICA (EN AREAS DE RESERVA URBANA DEL RECONOCIMIENTO HISTORICO PATR) |
|-------------------|------------------------------------------------------------------------------------------------|
| AU | AREAS URBANIZADAS |
| PH | AREAS DE PROTO HISTORICO PATR |
| AU UP | INCORPORADAS |
| PH | PATRIMONIO HIS |
| PC | PATRIMONIO CU |
| RN | RENOVACION URBANA |
| PF | FISIONOMIA URB |
| RTD | RECEPTORA DE TRANSFERENCIA DE DERECHOS DE DESARROLLO |
| GTD | GENERADORA DE TRANSFERENCIA DE DERECHOS DE DESARROLLO |
| RU | AREAS DE RESERVA URBANA |
| AR | AREAS RUSTICAS |
| CP | A CORTO PLAZO |
| AC | AGRUPACION PISCICOLAS |
| PSC | PISCICOLAS SILVESTRE |
| SL | AREAS GENERA FORESTALES |
| AE | ACTIVIDAD EXT TUR |
| LP | A LARGO PLAZO |
| FOR | AREAS DE PROTO ACUIFEROS |
| RI | AREAS DE RESTRICCION INFRAESTRUCTURAS O INST. ESPECIALES |
| PA | AREAS DE PROTO ACUIFEROS |
| AV | AEROPUERTOS |
| I | AREAS DIRECTA |
| PT | PORTUARIAS |
| II | AREAS INMEDI |
| III | AREAS GENERA |
| MG | MILITARES |
| GDT | GENERADORA DE TRANSFERENCIA DE DERECHOS |
| RS | RESERVA SOCIAL |
| AN | AREAS NATURA PROTEGIDAS |
| BR | BREJONES |
| AN | AREAS NATURA PROTEGIDAS |
| FL | TELECOMUNICACION |
| GDT | GENERADORA DE TRANSFERENCIA DE DERECHOS |
| NV | NODO VIAL |
| AC | AREAS DE CONSERVACION ECOLOGICA |
| AC | AREAS DE CONSERVACION ECOLOGICA |
| AP | AREAS DE PREVENICION ECOLOGICA |
| GTD | GENERADORA DE TRANSFERENCIA DE DERECHOS |
| GDT | GENERADORA DE TRANSFERENCIA DE DERECHOS |
| AT | AREAS DE TRANSICION |
| CA | AREAS DE PROTO CALLES Y CURVAS |

APROVECHAMIENTO DE RECURSOS NATU

| Actividad | P | Actividades Explotativas |
|----------------------------------|------|--------------------------|
| Piscicultura | P | Agropecuaria |
| Actividades Silvestres | AS | Agropecuaria |
| Forestal | F | Grangerías y Huertos |
| Turístico Ecológico | TE | |
| Turístico Campesino | TC | |
| Densidad Minima | TH-1 | Intensidad Minima |
| Densidad Baja | TH-2 | Intensidad Baja |
| Densidad Media | TH-3 | Intensidad Media |
| Densidad Alta | TH-4 | Intensidad Alta |
| Jardín | HJ-U | Intensidad Minima |
| Unifamiliar | H1-U | Intensidad Baja |
| Plurifamiliar Horizontal | H1-H | Intensidad Media |
| Plurifamiliar Vertical | H1-V | Intensidad Maxima |
| Unifamiliar | H2-U | Intensidad Minima |
| Plurifamiliar Horizontal | H2-H | Intensidad Media |
| Plurifamiliar Vertical | H2-V | Intensidad Maxima |
| Unifamiliar | H3-U | Intensidad Minima |
| Plurifamiliar Horizontal | H3-H | Intensidad Media |
| Plurifamiliar Vertical | H3-V | Intensidad Maxima |
| Unifamiliar | H4-U | Intensidad Minima |
| Plurifamiliar Horizontal | H4-H | Intensidad Media |
| Plurifamiliar Vertical | H4-V | Intensidad Maxima |
| Unifamiliar | MU-1 | Equipamiento Vecinal |
| Plurifamiliar Horizontal | MU-2 | Equipamiento Barrial |
| Plurifamiliar Vertical | MU-3 | Equipamiento Distrital |
| Mixto Regional | MUR | Equipamiento Regional |
| Mixto Regional | MUR | Equipamiento Regional |
| Infraestructura Urbana | IN-U | Equipamiento Regional |
| Infraestructura Regional | IN-R | Equipamiento Regional |
| Instalaciones Especiales Urbanas | IE-U | Equipamiento Regional |
| Instalaciones Espec. Regionales | IE-R | Equipamiento Regional |

ESTRUCTURA URBANA Y SU RELACION DE OPERACION

| CLASIF | TIPO | SECTOR | VAL | NODOS DE SERVICIO | COEFICIENTE DE VIVIENDA |
|--------|-----------|--------|-----|-------------------|-------------------------|
| (U) | Local | U/L | U/L | U/L | U/L |
| (B) | Barrial | U/B | U/B | U/B | 75% |
| (D) | Distrital | U/D | U/D | U/D | 50% |
| (C) | Central | U/C | U/C | U/C | 25% |
| (R) | Regional | U/R | U/R | U/R | 0% |

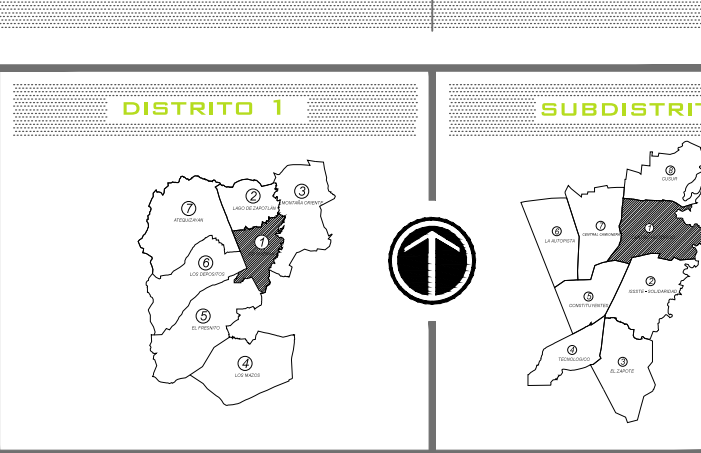

REALIZÓ:
 ARQ. ELBA IVETTE ALDANA
 ARQ. MIGUEL HERNANDEZ I
 ARQ. ALEJANDRO GUEVARA

AYUNTAMIENTO DE ZAPOTLÁN EL GRANDE ADMINISTRACIÓN 2012 JUNIO 2013

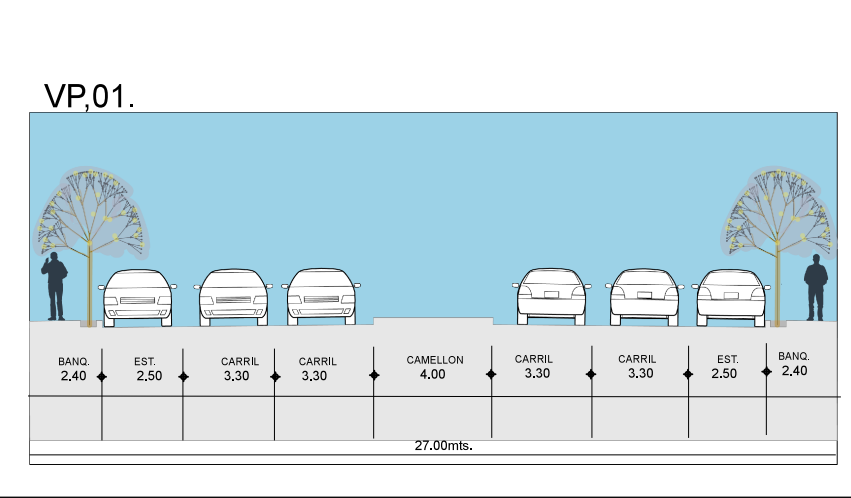
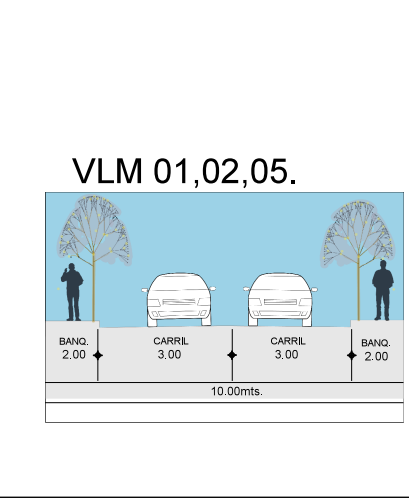
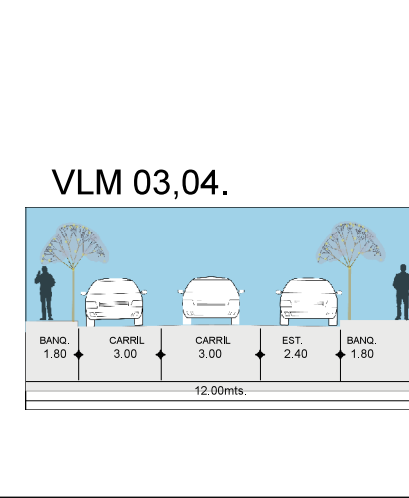
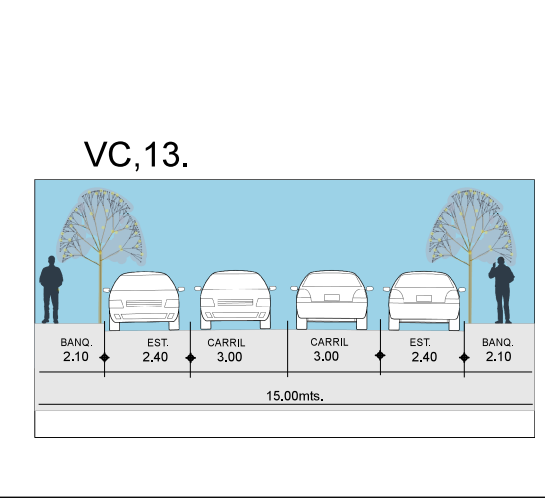
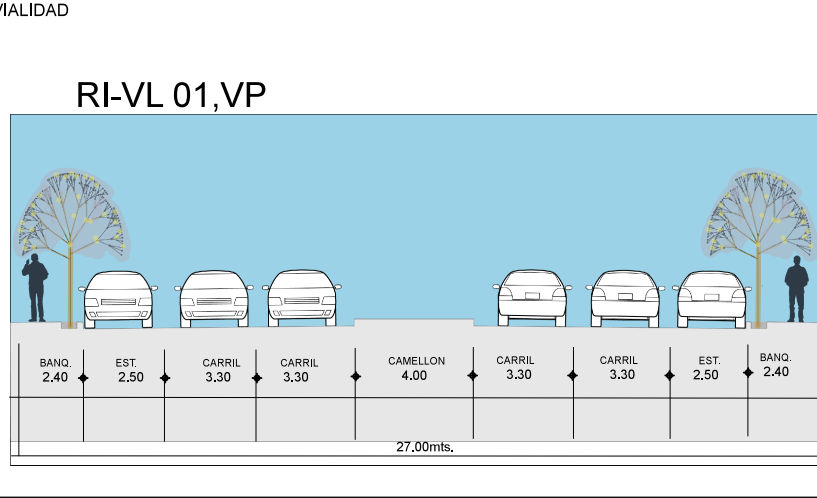
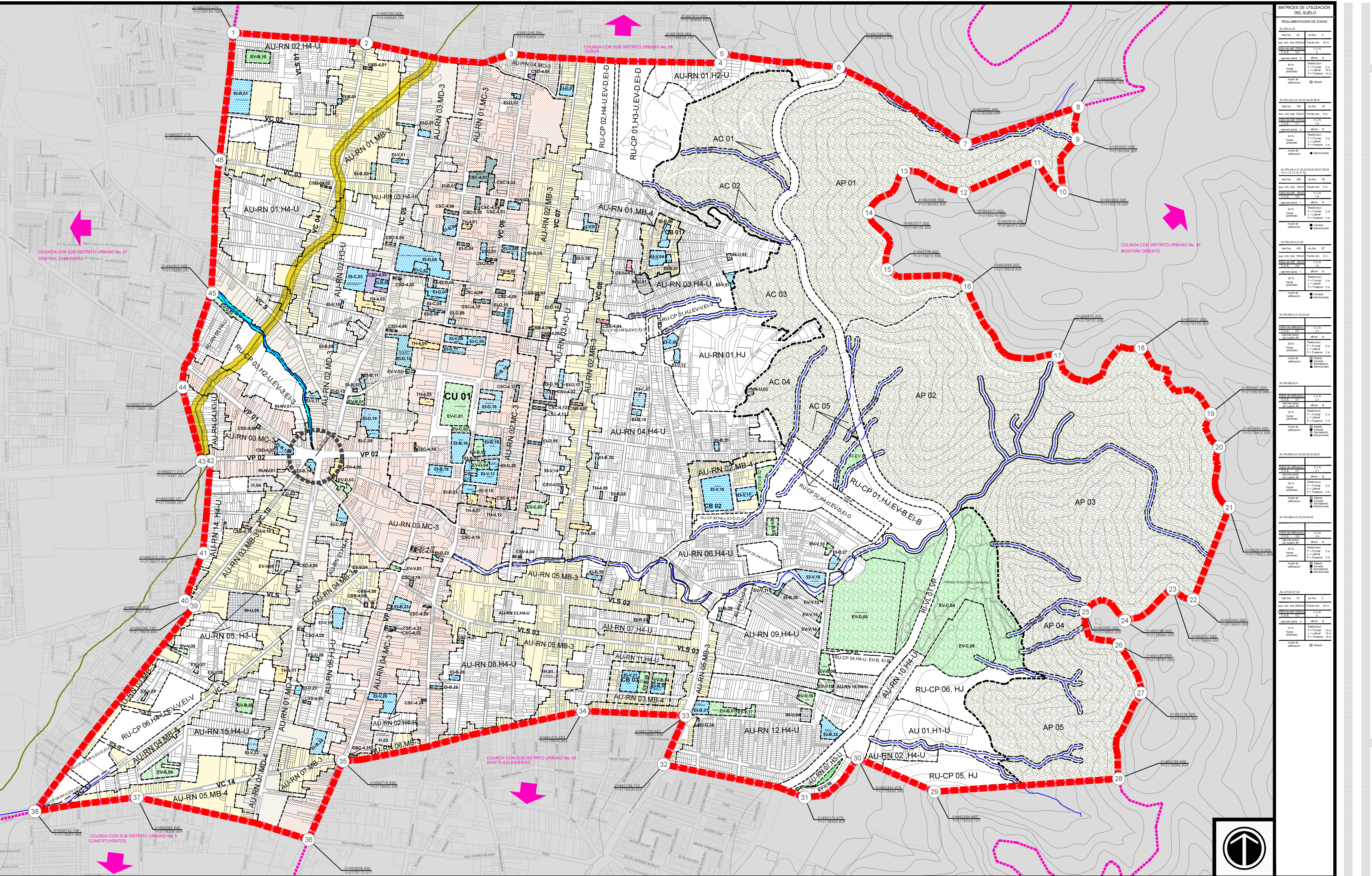

LEGENDA

- AREAS NATURALES PROTEGIDAS MUNICIPALES
- APROVECHAMIENTO DE RECURSOS NATURALES
- ALOJAMIENTO TEMPORAL
- HABITACIONAL
- MIXTO BARRIAL
- MIXTO DISTRICTAL
- MIXTO CENTRAL
- MIXTO REGIONAL
- COMERCIO Y SERVICIOS
- INDUSTRIAL
- ESPACIOS VERDES ABIERTOS Y RECREATIVOS
- INSTALACIONES ESPECIALES E INFRAESTRUCTURA
- EQUIPAMIENTO