



Zapotlán

EJERCICIO  
FISCAL 2008

PLAZA DE LAS FUENTES

**Zapotlán**

**COPLADEMUN**

**2007 - 2009**

**Informe de Programas Gestionados por  
el Departamento de COPLADEMUN para  
el Municipio de Zapotlán el Grande**

**Ejercicio fiscal 2008**

**Obra Pública y social**

**LIC. ALFONSO FREGOSO VARGAS**

**DIRECTOR DE COPLADEMUN**



PROGRAMA HABITAT,  
SECRETARIA DE DESARROLLO SOCIAL DE LA  
FEDERACION

## TOTAL DE LA INVERSION EN OBRA DE INFRAESTRUCTURA EJERCICIO 2008

El gráfico que se muestra a continuación despliega la distributiva financiera de participación en la inversión de obra pública, sufragada con el programa Hábitat, de la Secretaría de Desarrollo Social, ejercicio fiscal 2008, en donde la participación de la Federación se integra con un 50%, la participación Estatal en un 20%, la participación Municipal en un 20% y los Beneficiados en un 10%.



## DISTRIBUCIÓN FINANCIERA HÁBITAT 2008

PROGRAMA:	HÁBITAT			EJERCICIO:	2008					
							MUNICIPAL			
UBICACIÓN	POLIGONO	OF. APROB.	SIIPSO	COLONIA	FEDERAL	ESTATAL	INFRAEST.	CTA. CTE.	ENEFICIADO	TOTAL
Col. Constituyentes	314054		11095	Constituyentes	211,888.00	105,944.00	105,945.00	0.00	0.00	<b>423,777.00</b>
Cruz Roja y Severo Díaz	314055	SDUOTV.HABITAT.134.750/A/031/2008	14050	Cruz Roja	400,000.00	160,000.00	160,000.00	0.00	80,000.00	<b>800,000.00</b>
Calle de la Cruz, Cda. de Guadalupe, calle Norte-Sur y Lázaro Cárdenas	14099	SDUOTV.HABITAT.134.750/A/030/2008	14085	Cruz Blanca	300,584.00	120,234.00	120,234.00	0.00	60,117.00	<b>601,169.00</b>
Av. Obpo. Serafin Vquez Elizalde y Diamante	14094	SDUOTV.HABITAT.134.750/A/042/2008	14110	Inquilinos Guzmanenses	137,154.00	54,862.00	54,862.00	0.00	27,430.00	<b>274,308.00</b>
Varias Colonias	M.P.	SDUOTV.HABITAT.134.750/A/043/2008	14158	Teocalli, Villas de Calderón, Inquilinos Guzmanenses, Bugambillas, Las Americas, Rcho. El Quemado, San Jose, Morelos, Cruz Blanca, Constituyentes, Cruz Blanca	10,796.00	5,398.00	5,399.00	0.00	0.00	<b>21,593.00</b>
Andador Bolivia, Peru, Venezuela, Andador Belice, Canada, Paraguay	14097	SDUOTV.HABITAT.134.750/A/030/2008	15919	Las Amercias	514,500.00	205,800.00	205,800.00	0.00	102,900.00	<b>1,029,000.00</b>
Calle Jalisco y Av. Obpo. Serafin Vquez Elizalde	14095	SDUOTV.HABITAT.134.750/A/031/2008	15943	Bugambillas	75,366.00	30,147.00	30,147.00	0.00	15,073.00	<b>150,733.00</b>
Av. Obpo. Serafin Vquez Elizalde y Diamante	14094	SDUOTV.HABITAT.134.750/A/031/2008	16155	Inquilinos Guzmanenses	102,846.00	41,138.00	41,138.00	0.00	20,570.00	<b>205,692.00</b>
La Cruz, Cernada de Guadalupe, calle Norte-Sur, Lázaro Cárdenas	14099	SDUOTV.HABITAT.134.750/A/043/2008	16169	Cruz Blanca	37,473.00	14,989.00	14,990.00	0.00	7,495.00	<b>74,947.00</b>

## DISTRIBUCIÓN FINANCIERA HÁBITAT 2008

La Cruz, Cerrada de Guadalupe, calle Norte-Sur, Lázaro Cárdenas	14099	SDUOTV.HABITAT.134.750/A/043/2008	16175	Cruz Blanca	96,942.00	38,777.00	38,777.00	0.00	19,388.00	<b>193,884.00</b>
Prolg. Jalisco y Av. Obpo. Serafin Vquez Elizalde	14095	SDUOTV.HABITAT.134.750/A/030/2008	14538	Bugambillas	519,554.00	207,822.00	207,822.00	0.00	103,911.00	<b>1,039,109.00</b>
 Varias Colonias	M.P.		8385	Teocalli, Villas de Calderon, Las Americas, San Jose, Rcho el Quemado, Bugambillas, Inquilinos Guzmanenses, Cruz Roja, Constituyentes, Cruz Blanca	18,000.00	9,000.00	9,000.00	0.00	0.00	<b>36,000.00</b>
Insurgentes y Esteban Cibrián	14093		13960	Villas de Calderón	280,001.00	140,000.00	139,999.00	0.00	0.00	<b>560,000.00</b>
Varias Colonias	M.P.		14210	Teocalli, Villas de Calderon, Inquilinos Guzmanenses, Bugambillas, Las Americas, San Jose, Cruz Blanca, Constituyentes, Cruz Roja	100,000.00	50,000.00	50,000.00	0.00	0.00	<b>200,000.00</b>
Varias Colonias	M.P.		15818	Constituyentes, Cruz Roja, Teocalli, Villas de Calderón, Inq. Guzmanenses, Bugambillas, Las Americas, Rcho. El Quemado, San Jose, Cruz Blanca	52,000.00	26,000.00	26,000.00	0.00	0.00	<b>104,000.00</b>
Varias Colonias	M.P.		27357	Constituyentes, Cruz Roja, Teocalli, Villas de Calderón, Inq. Guzmanenses, Bugambillas, Las Americas, Rcho. El Quemado, San Jose, Cruz Blanca	15,000.00	7,500.00	7,500.00	0.00	0.00	<b>30,000.00</b>
Lotes Hábitat	S/P		14497	S/C	718,025.00	359,013.00	359,013.00	0.00	0.00	<b>1,436,051.00</b>
					0.00	0.00	0.00	0.00	0.00	<b>0.00</b>
					<b>3,590,129.00</b>	<b>1,576,624.00</b>	<b>1,576,626.00</b>	<b>0.00</b>	<b>436,884.00</b>	<b>7,180,263.00</b>

# CONSTITUCIÓN DE COMITÉS DE OBRA Y CONTRALORÍAS SOCIALES 2008



**Zapótlán**  
COPLADEMUN  
2007 - 2009



## GESTIÓN DE PROYECTOS MUNICIPALES 2008, ANTE LAS SECRETARÍAS DE ESTADO



# PROYECTO HABITAT 2008

---





**OBRA: EQUIPAMIENTO PARA LA RECOLECCIÓN  
Y DISPOSICIÓN DE DESECHOS DE PODA URBANA 2008.**

---

**Aportación Federal: \$211,888.00**

**Aportación Estatal: \$105,944.00**

**Aportación Municipal: \$105,945.00**

**Beneficiados: 763 personas**

**TOTAL DE LA INVERSION: \$423,777.00**



# “EQUIPAMIENTO PARA LA RECOLECCIÓN Y DISPOSICIÓN DE DESECHOS DE PODA URBANA 2008”.

**ANTES**



**DURANTE**



**DESPUES**



**OBRA: CONSTRUCCIÓN DE PAVIMENTO ASFÁLTICO,  
EN AV. SERAFÍN VÁZQUEZ ELIZALDE ENTRE SEVERO DÍAZ  
Y AV. CRUZ ROJA 2008.**

---

**Aportación Federal: \$400,000.00**

**Aportación Estatal: \$160,000.00**

**Aportación Municipal: \$160,000.00**

**Aportación Beneficiados: \$80,000.00**

**Beneficiados: 80 personas**

**TOTAL DE LA INVERSION: \$800,000.00**



# OBRA: CONSTRUCCIÓN DE PAVIMENTO ASFÁLTICO, EN AV. SERAFÍN VÁZQUEZ ELIZALDE ENTRE SEVERO DÍAZ Y AV. CRUZ ROJA 2008.

**ANTES**



**DURANTE**



**DESPUES**



## OBRA: CONSTRUCCIÓN DE EMPEDRADO EN LAS CALLES DE LA COLONIA CRUZ BLANCA 2008.

---

**Aportación Federal: \$300,584.00**

**Aportación Estatal: \$120,234.00**

**Aportación Municipal: \$120,234.00**

**Aportación Beneficiados: \$60,117.00**

**Beneficiados: 2,293 personas**

**TOTAL DE LA INVERSION: \$601,169.00**



# CONSTRUCCIÓN DE EMPEDRADO EN LAS CALLES DE LA COLONIA CRUZ BLANCA 2008.

---

**ANTES**



**DURANTE**



**DESPUES**



## OBRA: UNA FAMILIA UN ÁRBOL 2008.

---

**Aportación Federal: \$10,796.00**

**Aportación Estatal: \$5,398.00**

**Aportación Municipal: \$5,399.00**

**Aportación Beneficiados: \$0.00**

**Beneficiados: 3,000 personas**

**TOTAL DE LA INVERSION: \$21,593.00**



**Hábitat**



# UNA FAMILIA UN ÁRBOL 2008.

**ANTES**



**DURANTE**



**DESPUES**





## OBRA: RED DE ALCANTARILLADO LAS AMÉRICAS 2008.

---

**Aportación Federal: \$514,500.00**

**Aportación Estatal: \$205,800.00**

**Aportación Municipal: \$205,800.00**

**Aportación Beneficiados: \$102,900.00**

**Beneficiados: 103 hogares**

**TOTAL DE LA INVERSION: \$1,029,000.00**



**Hábitat**



# RED DE ALCANTARILLADO LAS AMÉRICAS 2008.

**ANTES**



**DURANTE**



**DESPUES**



**OBRA: CONSTRUCCIÓN DE MACHUELOS Y BANQUETAS DE LA  
CALLE EL GRULLO, ENTRE CALLE JALISCO  
Y AV. OBPO. SERAFÍN VÁZQUEZ ELIZALDE 2008.**

---

**Aportación Federal: \$75,366.00**

**Aportación Estatal: \$30,147.00**

**Aportación Municipal: \$30,147.00**

**Aportación Beneficiados: \$15,073.00**

**Beneficiados: 104 hogares**

**TOTAL DE LA INVERSION: \$150,733.00**



# CONSTRUCCIÓN DE MACHUELOS Y BANQUETAS DE LA CALLE EL GRULLO, ENTRE CALLE JALISCO Y AV. OBPO. SERAFÍN VÁZQUEZ ELIZALDE 2008.

**ANTES**



**DURANTE**



**DESPUES**



**OBRA: CONSTRUCCIÓN DE EMPEDRADO DE LA  
CALLE GORDIANO GUZMÁN COLONIA INQUILINOS  
GUZMANENSES 2008.**

---

**Aportación Federal: \$102,846.00**

**Aportación Estatal: \$41,138.00**

**Aportación Municipal: \$41,138.00**

**Aportación Beneficiados: \$20,570.00**

**Beneficiados: 270 personas**

**TOTAL DE LA INVERSION: \$205,692.00**



**Hábitat**



# CONSTRUCCIÓN DE EMPEDRADO DE LA CALLE GORDIANO GUZMÁN 2008, COL. INQUILINOS GUZMANENSES.

---

**ANTES**



**DESPUES**



**OBRA: CONSTRUCCIÓN DE MACHUELOS Y BANQUETAS DE  
LA CALLES DE LA COLONIA CRUZ BLANCA 2008.**

---

**Aportación Federal: \$37,473.00**

**Aportación Estatal: \$14,989.00**

**Aportación Municipal: \$14,990.00**

**Aportación Beneficiados: \$7,495.00**

**Beneficiados: 87 hogares**

**TOTAL DE LA INVERSION: \$74,947.00**



# CONSTRUCCIÓN DE MACHUELOS Y BANQUETAS DE LA CALLES DE LA COLONIA CRUZ BLANCA 2008.

**ANTES**



**DURANTE**



**DESPUES**





## CONSTRUCCIÓN DE RED DE ALCANTARILLADO EN LA COLONIA CRUZ BLANCA 2008.

---

- **Aportación Federal: \$96,942.00**
  - **Aportación Estatal: \$38,777.00**
  - **Aportación Municipal: \$38,777.00**
  - **Aportación Beneficiados: \$19,388.00**
  - **Beneficiados: 87 hogares**
- 
- **TOTAL DE LA INVERSION: \$193,884.00**



# CONSTRUCCIÓN DE RED DE ALCANTARILLADO EN LA COLONIA CRUZ BLANCA 2008.

---

**ANTES**



**DURANTE**



**DESPUES**



**OBRA: CONSTRUCCIÓN DE PAVIMENTO ASFÁLTICO DE LA CALLE EL GRULLO ENTRE JALISCO Y AV. OBPO. SERAFÍN VÁZQUEZ ELIZALDE COLONIA BUGAMBILIAS 2008.**

---

**Aportación Federal: \$519,554.00**

**Aportación Estatal: \$207,822.00**

**Aportación Municipal: \$207,822.00**

**Aportación Beneficiados: \$103,911.00**

**Beneficiados: 104 hogares**

**TOTAL DE LA INVERSION: \$1,039,109.00**



# CONSTRUCCIÓN DE PAVIMENTO ASFÁLTICO DE LA CALLE EL GRULLO, ENTRE JALISCO Y AV. OBPO. SERAFÍN VÁZQUEZ ELIZALDE 2008.

**ANTES**



**DURANTE**



**DESPUES**



## APOYO A PRESTADORES DE SERVICIO SOCIAL PARA LA CONFORMACIÓN DE LA CONTRALORÍA SOCIAL 2008.

---

**Aportación Federal: \$18,000.00**

**Aportación Estatal: \$9,000**

**Aportación Municipal: \$9,000**

**Beneficiados: 6 personas**

**TOTAL DE LA INVERSION: \$36,000.00**



**Hábitat**



## APOYO A PRESTADORES DE SERVICIO SOCIAL PARA LA CONFORMACIÓN DE LA CONTRALORÍA SOCIAL 2008.

---



## **OBRA: CONSTRUCCIÓN DE CASA DE DÍA PARA ADULTOS MAYORES 2008.**

---

**Aportación Federal: \$279,999.00**

**Aportación Estatal: \$140,000.00**

**Aportación Municipal: \$140,001.00**

**Beneficiados: 72 personas**

**TOTAL DE LA INVERSION: \$560,000.00**



# CONSTRUCCIÓN DE CASA DE DÍA PARA ADULTOS MAYORES 2008.

**ANTES**



**DURANTE**



**DESPUES**





## ELABORACION DE PLANES DE DESARROLLO COMUNITARIO 2008.

---

**Aportación Federal: \$100,000.00**

**Aportación Estatal: \$50,000.00**

**Aportación Municipal: \$50,000.00**

**Beneficiados: 726 personas**

**TOTAL DE LA INVERSION: \$200,000.00**



# ELABORACION DE PLANES DE DESARROLLO COMUNITARIO 2008.

Zapopan

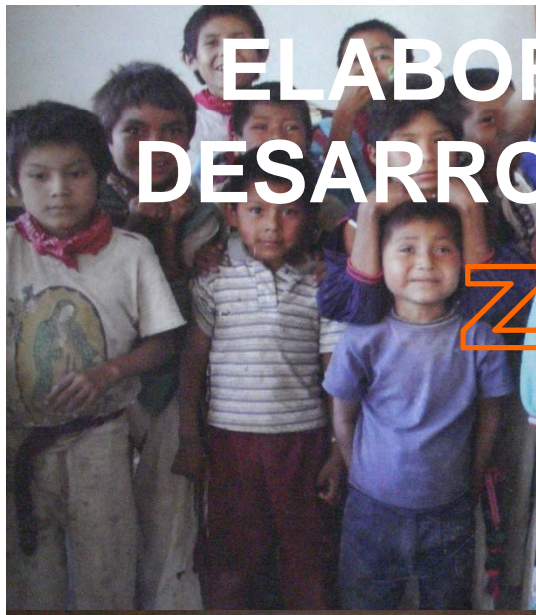

PLAZA DE LAS FUENTES



## RED DE PROMOTORIA AMBIENTAL 2008.

---

**Aportación Federal: \$52,000.00**

**Aportación Estatal: \$26,000.00**

**Aportación Municipal: \$ 26,000.00**

**Beneficiados: 476 hogares**

**TOTAL DE LA INVERSION: \$104,000.00**



## RED DE PROMOTORIA AMBIENTAL 2008.



## CONFORMACION DE UNA RED DE PROMOTORIA AMBIENTAL 2008.

---

**Aportación Federal: \$15,000.00**

**Aportación Estatal: \$7,500.00**

**Aportación Municipal: \$7,500.00**

**TOTAL DE LA INVERSION: \$30,000.00**



# CONFORMACION DE UNA RED DE PROMOTORIA AMBIENTAL 2008.

---



# OBRA: CONSTRUCCIÓN DE DRENAJE SANITARIO Y RED DE AGUA POTABLE LOTES HÁBITAT 2008.

---

**Aportación Federal: \$718,025.00**

**Aportación Estatal: \$359,013.00**

**Aportación Municipal: \$359,013.00**

**Beneficiados: 180**

**TOTAL DE LA INVERSION: \$1,436,051.00**



# CONSTRUCCIÓN DE DRENAJE SANITARIO Y RED DE AGUA POTABLE LOTES HÁBITAT 2008.

**ANTES**



**DURANTE**



**DESPUES**





# PROGRAMA IPROVIPE TU CASA 2008

---



# CONSTRUCCION DE UNIDADES BASICAS PROGRESIVAS IPROVIPE TU CASA 2008

---

**INVERSION: \$17'153,469.22**



# I PROVIPE – TU CASA 2008.

**ANTES**



**DURANTE**



**DESPUES**



# BENEFICIADOS DEL PROGRAMA IPROVIPE - TU CASA 2008



PROGRAMA 3X1 ESTATAL 2008

---

# 3X1 ESTATAL



## **CONSTRUCCIÓN DE BANQUETAS Y MACHUELOS COL. 1º DE AGOSTO 2008**

---

**Aportación Estatal: \$380,618.00**

**Aportación Municipal: \$285,467.00**

**Aportación Beneficiados: \$285,467.00**

**TOTAL DE LA INVERSION: \$951,552.00**

# CONSTRUCCIÓN DE BANQUETAS Y MACHUELOS COL. 1º DE AGOSTO 2008

---

**ANTES**



**DURANTE**



**DESPUES**



**OBRA: MACHUELOS Y BANQUETAS. COL. FRANCISCO I. MADERO 2008.**

---

**Aportación Estatal: \$876,668.00**

**Aportación Municipal: \$657,502.00**

**Aportación Beneficiados: \$657,502.00**

**TOTAL DE LA INVERSION: \$2,191,672.00**





# MACHUELOS Y BANQUETAS. COL. FRANCISCO I. MADERO 2008.

---

**ANTES**



**DURANTE**



**OBRA: CONSTRUCCIÓN DE EMPEDRADO,  
MACHUELOS Y BANQUETAS CALLE VICTORIA 2008**

---

**Aportación Estatal: \$110,466.00**

**Aportación Municipal: \$82,850.00**

**Aportación Beneficiados: \$82,850.00**

**TOTAL DE LA INVERSION: \$276,166.00**



# CONSTRUCCIÓN DE EMPEDRADO, MACHUELOS Y BANQUETAS CALLE VICTORIA 2008

**ANTES**



**DURANTE**



**DESPUES**



## **OBRA: CONSTRUCCIÓN DE ASFALTO SOBRE EMPEDRADO EN LA CALLE NAYARIT 2008**

---

**Aportación Estatal: \$201,360.00**

**Aportación Municipal: \$151,018.00**

**Aportación Beneficiados: \$151,018.00**

**TOTAL DE LA INVERSION: \$503,396.00**



# CONSTRUCCIÓN DE ASFALTO SOBRE EMPEDRADO EN LA CALLE NAYARIT 2008

---

**ANTES**



**DURANTE**



**DESPUES**



## OBRA: CONSTRUCCIÓN DE ASFALTO SOBRE EMPEDRADO EN LA CALLE MEDELLÍN 2008

---

**Aportación Estatal: \$121,951.00**

**Aportación Municipal: \$91,463.00**

**Aportación Beneficiados: \$91,463.00**

**TOTAL DE LA INVERSION: \$304,877.00**



# CONSTRUCCIÓN DE ASFALTO SOBRE EMPEDRADO EN LA CALLE MEDELLÍN 2008

**ANTES**



**DURANTE**



**DESPUES**



# PROGRAMA 3X1 FEDERAL 2008.

---





**OBRA: CONSTRUCCIÓN DE ASFALTO, MACHUELOS PARA CAMELLON, MACHUELOS  
PARA BANQUETAS, TOMAS DOMICILIADAS DE DRENAJE, TOMAS DOMICILIADAS DE AGUA  
POTABLE Y  
BANQUETAS CALLE CARLOS VILLASEÑOR ENTRE AV. CARLOS PAEZ  
STILLE Y AV. GOBERNADOR ALBERTO CÁRDENAS JIMÉNEZ COLONIA 20 DE NOVIEMBRE  
2008**

---

**Aportación Federal: \$ 1'038,492.00**

**Aportación Estatal: \$ 1'038,492.00**

**Aportación Municipal: \$ 1'038,492.00**

**Aportación Beneficiados: \$ 1'038,491.00**

**TOTAL DE LA INVERSION: \$ 4'153,967.00**



# CONSTRUCCIÓN DE ASFALTO, MACHUELOS, CAMELLON Y BANQUETAS CALLE CARLOS VILLASEÑOR ENTRE AV. CARLOS PAEZ STILLE Y AV. GOBERNADOR ALBERTO CÁRDENAS JIMÉNEZ 2008

**ANTES**



**DURANTE**



**DESPUES**



## OBRA: CONSTRUCCIÓN RED DE AGUA Y DRENAJE COL. EL FRESNO 2008

---

**Aportación Federal: \$240,229.00**

**Aportación Estatal: \$240,229.00**

**Aportación Municipal: \$240,230.00**

**Aportación Beneficiados: \$240,229.00**

**TOTAL DE LA INVERSION: \$960,917.00**



# CONSTRUCCIÓN RED DE AGUA Y DRENAJE COL. EL FRESNO 2008

**ANTES**

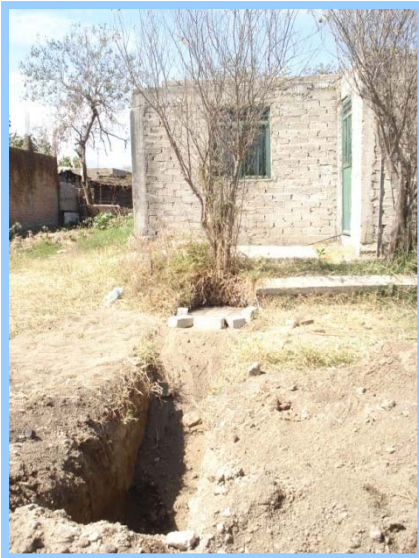

**DURANTE**



**DESPUES**



FONDO DE INFRAESTRUCTURA PARA LAS  
APORTACIONES MUNICIPALES 2008

---

**RAMO 33**



**ZAPOTLÁN EL GRANDE**

2007-2009 **JALISCO**  
ADMINISTRACIÓN PÚBLICA MUNICIPAL



**OBRA: REMODELACIÓN DE BAÑOS E INGRESO PRINCIPAL  
PANTEÓN MUNICIPAL 2008**

---

**Aportación Municipal: \$146,251.00**

**TOTAL DE LA INVERSION: \$146,251.00**



# REMODELACIÓN DE BAÑOS E INGRESO PRINCIPAL PANTEÓN MUNICIPAL 2008

**ANTES**



**DURANTE**

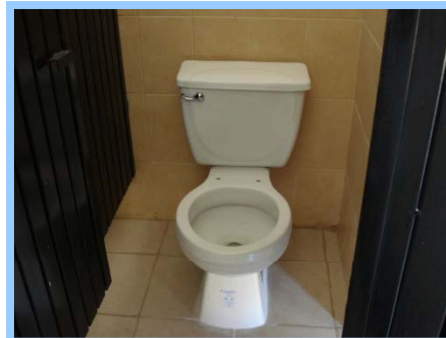

**DESPUES**

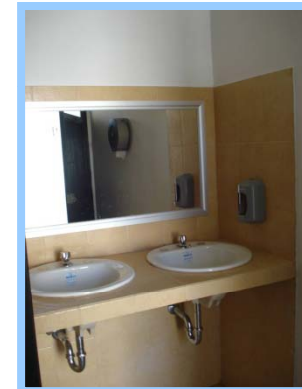

**OBRA: PLATAFORMAS 180 VIVIENDAS IPROVIPE TU CASA  
RECURSOS MUNICIPALES 2008**

---

**Aportación Municipal: \$1,427.227.8**

**TOTAL DE LA INVERSION: \$1,427.227.8**





# PLATAFORMAS 180 VIVIENDAS IPROVIPE TU CASA RECURSOS MUNICIPALES 2008

**ANTES**



**DURANTE**



**DESPUES**



# PROGRAMA FONDEREG 2008.

---



**OBRA: 2da. ETAPA DE LA ACADEMIA REGIONAL  
DE POLICÍA EJERCICIO 2008**

---

**Aportación Estatal: \$2,480,000.00**

**Aportación Municipal: \$3,720,000.00**

**TOTAL DE LA INVERSION: \$6,200,000.00**



## 2da. ETAPA DE LA ACADEMIA REGIONAL DE POLICÍA EJERCICIO 2008

---

**ANTES**



**DURANTE**



**DESPUES**



# Academia Regional de Policía, Segunda Etapa 2008



## OBRA: INFRAESTRUCTURA LAGO DE ZAPOTLAN 2008

---

**Aportación Estatal: \$800,000.00**

**Aportación Municipal: \$1,200,000.00**

**TOTAL DE LA INVERSION: \$2,000,000.00**



# INFRAESTRUCTURA LAGO DE ZAPOTLAN 2008

---

**ANTES**



**DURANTE**



**DESPUES**

# PROGRAMA FISE 2008

---



# FISE 2008



**OBRA: REHABILITACIÓN DE LA BRECHA EN EL KM. 16.  
PARQUE NACIONAL NEVADO DE COLIMA 2008**

---

**Aportación Estatal: \$255,542.00**

**Aportación Municipal: \$109,518.00**

**TOTAL DE LA INVERSION: \$365,060.00**



**F I S E**



# REHABILITACIÓN DE LA BRECHA EN EL KM. 16. PARQUE NACIONAL NEVADO DE COLIMA 2008

---

**ANTES**

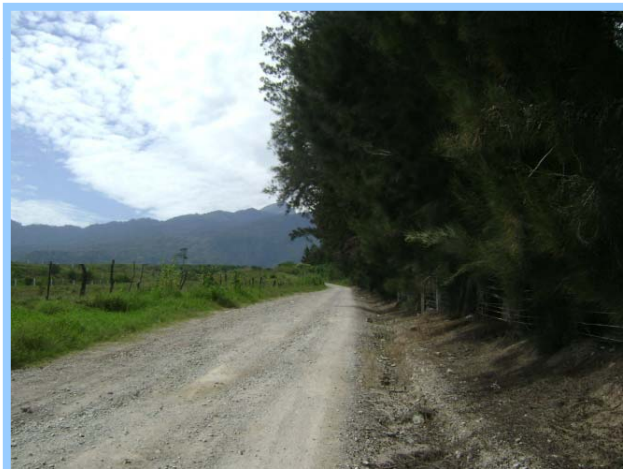

**DURANTE**



**DESPUES**



**F I S E**



**OBRA: EMPEDRADO, MACHUELOS Y BANQUETAS EN  
LA LOCALIDAD DE LOS DEPÓSITOS 2008.**

---

**Aportación Estatal: \$387,911.30**

**Aportación Municipal: \$166,247.70**

**TOTAL DE LA INVERSION: \$554,159.00**



**F I S E**



# EMPEDRADO, MACHUELOS Y BANQUETAS EN LA LOCALIDAD DE LOS DEPÓSITOS 2008.

---

**ANTES**



**DURANTE**



**DESPUES**



**F I S E**

**Zapótlán**  
COPLADEMUN  
2007 - 2009

**OBRA: MEJORAMIENTO DE LA ESCUELA PRIMARIA  
ÁVILA CAMACHO Y REHABILITACIÓN DEL MURO PERIMETRAL 2008.**

---

**Aportación Estatal: \$210,000.00**

**Aportación Municipal: \$90,000.00**

**TOTAL DE LA INVERSION: \$300,000.00**



**F I S E**



# MEJORAMIENTO DE LA ESCUELA PRIMARIA ÁVILA CAMACHO Y REHABILITACIÓN DEL MURO PERIMETRAL 2008.

---

**ANTES**



**DURANTE**



**DESPUES**



**F I S E**



**OBRA: CONSTRUCCIÓN DE EMPEDRADO Y MACHUELO EN CAMINO  
A LA TELESECUNDARIA, EN LA LOCALIDAD DE ATEQUIZAYAN 2008.**

---

**Aportación Estatal: \$681,414.30**

**Aportación Municipal: \$292,034.70**

**TOTAL DE LA INVERSION: \$973,449.00**



**F I S E**



# CONSTRUCCIÓN DE EMPEDRADO Y MACHUELO EN CAMINO A LA TELESECUNDARIA, EN LA LOCALIDAD DE ATEQUIZAYAN 2008.

---

**ANTES**



**DURANTE**



**DESPUES**



**F I S E**





# PROGRAMA DE RESCATE DE ESPACIOS PUBLICOS 2008

---



Limpiemos México

**ZONA**  
EN RECUPERACIÓN

## OBRA: P.R.E.P. MEJORAMIENTO FÍSICO “SALVADOR AGUILAR” 2008

---

**Aportación Federal: \$ 1,500,000.00**

**Aportación Estatal: \$750,000.00**

**Aportación Municipal: \$ 750,000.00**

**TOTAL DE LA INVERSION: \$3,000,000.00**



# P.R.E.P. MEJORAMIENTO FÍSICO “SALVADOR AGUILAR” 2008 ANTES



# P.R.E.P. MEJORAMIENTO FÍSICO “SALVADOR AGUILAR” 2008 DESPUES



# P.R.E.P. MEJORAMIENTO FÍSICO “SALVADOR AGUILAR” 2008



Limpiemos México  
**ZONA**  
EN RECUPERACIÓN



## OBRA: P.R.E.P. MEJORAMIENTO FÍSICO “UNIDAD V. CARRANZA” 2008

---

**Aportación Federal: \$500,000.00**

**Aportación Estatal: \$249,999.00**

**Aportación Municipal: \$250,000.00**

**TOTAL DE LA INVERSION: \$999,999.00**



# P.R.E.P. MEJORAMIENTO FÍSICO “UNIDAD V. CARRANZA” 2008

**ANTES**



**DESPUES**



**DURANTE**

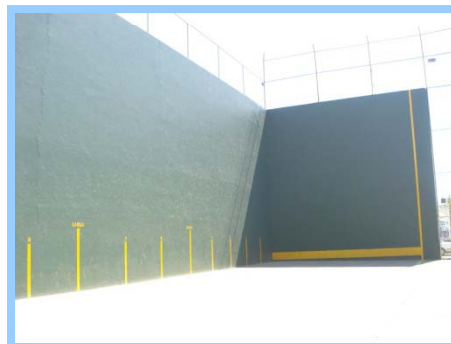

## REMODELACIÓN DE LA PLAZA MIGUEL HIDALGO (PLANCHA, CAFETERIA, FUENTE Y FORO .) 2008

---

**Aportación Municipal: \$184,716.47**

**TOTAL DE LA INVERSION: \$184,716.47**





## P.R.E.P. MEJORAMIENTO FISICO "PLAZA MIGUEL HIDALGO" 2008 ANTES

---



# REMODELACIÓN DE LA PLAZA MIGUEL HIDALGO (PLANCHA, CAFETERIA, FUENTE Y FORO .) 2008

**ANTES**



**DURANTE**



**DESPUES**





# TALLERES SOCIALES, PROG. RESCATE DE ESPACIOS PÚBLICOS 2008





# TALLERES SOCIALES, PREVENCIÓN CONTRA LAS ADICCIONES, ESPACIOS PÚBLICOS 2008





# TALLERES DE SEXUALIDAD, RESCATE DE ESPACIOS PÚBLICOS 2008





# TALLERES DE SEXUALIDAD DIRIGIDOS A JÓVENES, EMBARAZOS NO DESEADOS, RESCATE DE ESPACIOS PÚBLICOS 2008





## ACTIVACIÓN DE REDES SOCIALES, ESPACIOS PÚBLICOS 2008





# CONCURSO DE GUITARRA, ESPACIOS PÚBLICOS 2008

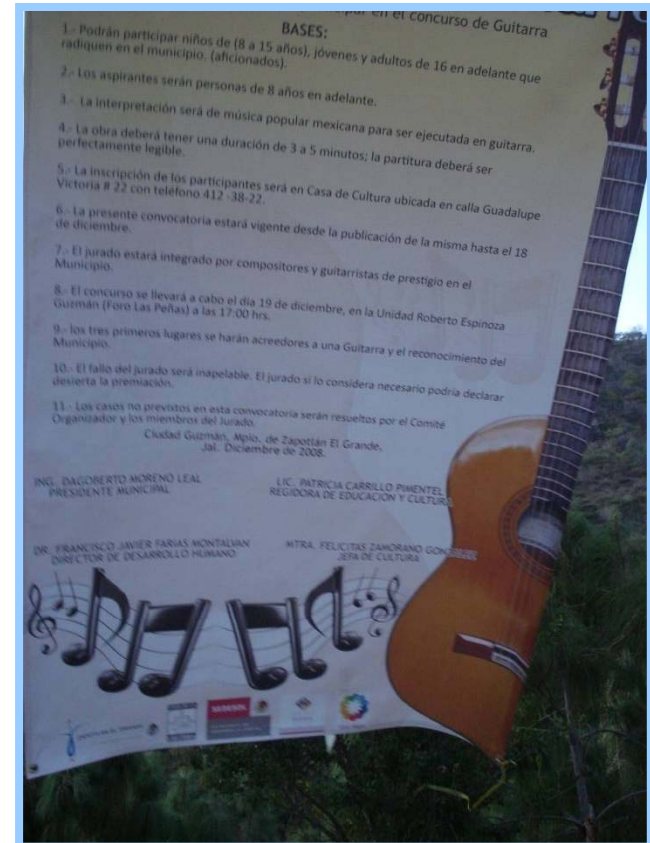



# TALLERES DEPORTIVOS, ESPACIOS PÚBLICOS 2008





## ACTIVACIÓN DE COMITÉS, ESPACIOS PÚBLICOS 2008



Zapótlán  
COPLADEMUN  
2007 - 2009



# RECURSOS MUNICIPALES 2008

---



**ZAPOTLÁN EL GRANDE**  
2007-2009 **JALISCO**  
ADMINISTRACIÓN PÚBLICA MUNICIPAL



## OBRA: CONSTRUCCION DE LA GLORIETA DE LA DIOSA TZAPUTLATENA RECURSOS MUNICIPALES 2008

---

**Aportación Municipal: \$731,004.66**

**TOTAL DE LA INVERSION: \$731,004.66**



# CONSTRUCCION DE LA GLORIETA DE LA DIOSA TZAPUTLATENA RECURSOS MUNICIPALES 2008

---



**OBRA: FUNDICION DE LA DIOSA TZAPUTLATENA  
RECURSOS MUNICIPALES 2008**

---

**Aportación Municipal: \$1'045,000.00**

**TOTAL DE LA INVERSION: \$ 1'045,000.00**



# CONSTRUCCION DE LA GLORIETA DE LA DIOSA TZAPUTLATENA RECURSOS MUNICIPALES 2008

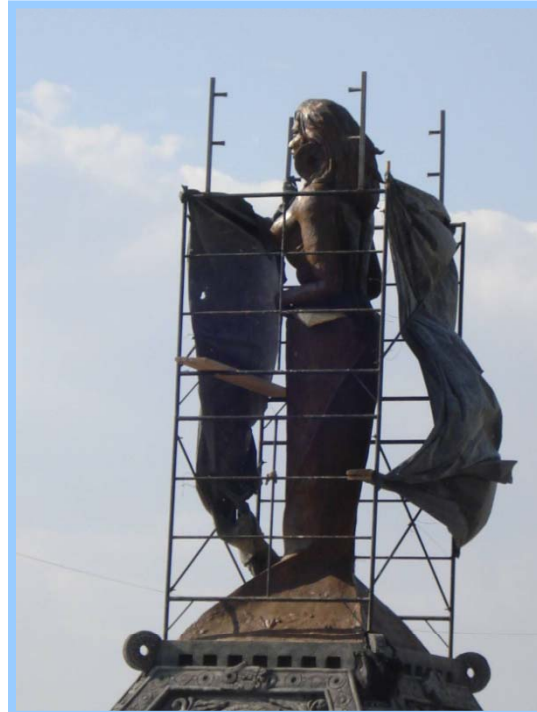

**OBRA: CONSTRUCCION DE FOSAS VERTICALES EN EL  
CEMENTERIO MUNICIPAL MIGUEL HIDALGO RECURSOS  
MUNICIPALES 2008**

---

**Aportación Municipal: \$ 1'498,475.71**  
**TOTAL DE LA INVERSION: \$ 1'498,475.71**





## OBRA: CONSTRUCCION DE FOSAS VERTICALES EN EL CEMENTERIO MUNICIPAL MIGUEL HIDALGO RECURSOS MUNICIPALES 2008

---



## REMODELACION DEL MUSEO JOSE CLEMENTE OROZCO FLORES 2008

---

**Aportación Municipal: \$299,819.18**  
**TOTAL DE LA INVERSION: \$299,819.18**



## REMODELACION DEL MUSEO JOSE CLEMENTE OROZCO FLORES 2008

---



APOYOS DEL GOBIERNO DEL ESTADO DE JALISCO,  
EJERCICIO 2008

---



**OBRA: CONSTRUCCIÓN DE CONCRETO HIDRÁULICO SOBRE  
TERRACERÍA, MACHUELOS Y BANQUETAS EN  
LA AVENIDA PEDRO RAMÍREZ VÁZQUEZ 2008**

---

**Aportación Estatal: \$7,574,768.42**

**TOTAL DE LA INVERSION: \$7,574,768.42**



# CONSTRUCCIÓN DE CONCRETO HIDRÁULICO SOBRE TERRACERÍA, MACHUELOS Y BANQUETAS EN LA AVENIDA PEDRO RAMÍREZ VÁZQUEZ 2008

---



**PROGRAMA DE MEJORAMIENTO DE IMAGEN URBANA,  
OBRA : Rescate de espacios públicos en el centro histórico  
2008.**

---



**SECRETARÍA DE  
TURISMO**

# PROGRAMA DE MEJORAMIENTO DE IMAGEN URBANA SECRETARIA DE TURISMO DEL ESTADO AV. FEDERICO DEL TORO 2008





# PROGRAMA DE MEJORAMIENTO DE IMAGEN URBANA SECRETARIA DE TURISMO DEL ESTADO AV. RAMON CORONA 2008

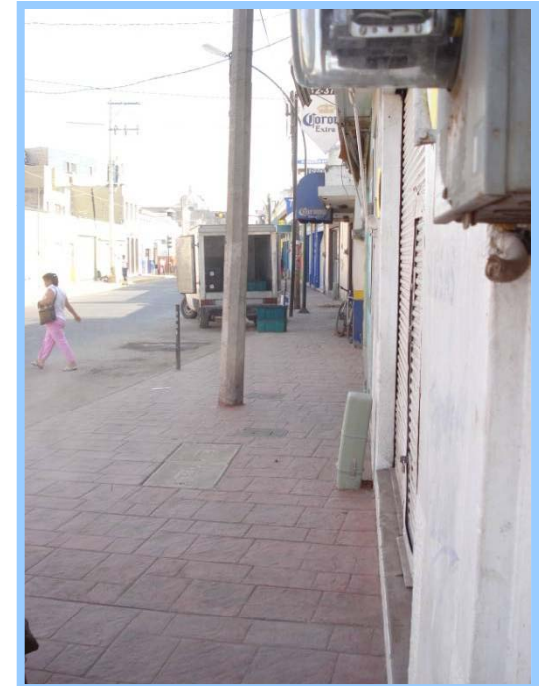

# PROGRAMA DE MEJORAMIENTO DE IMAGEN URBANA SECRETARIA DE TURISMO DEL ESTADO AV. COLON 2008

---



# PROGRAMA DE MEJORAMIENTO DE IMAGEN URBANA SECRETARIA DE TURISMO DEL ESTADO PLAZA MIGUEL HIDALGO 2008

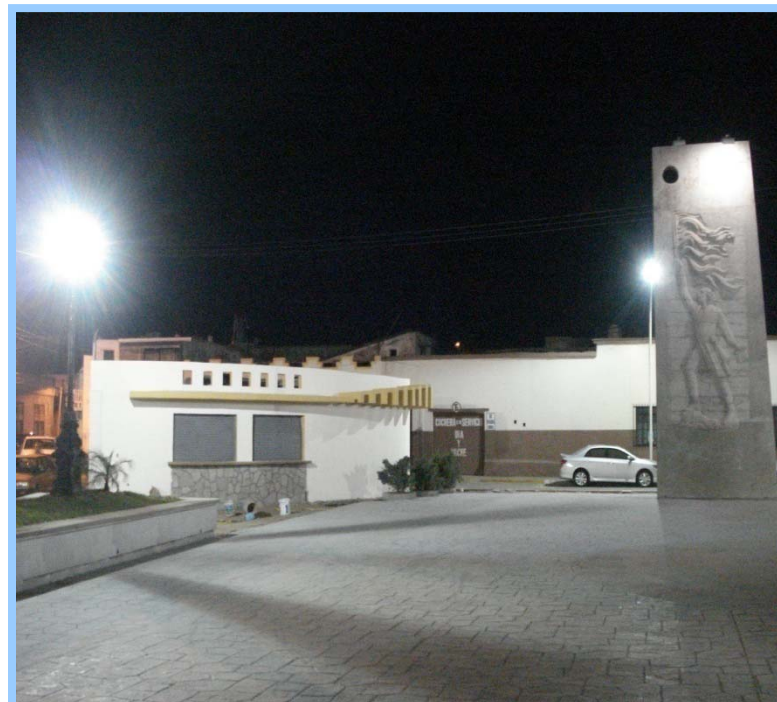

## PROGRAMA DE MEJORAMIENTO DE IMAGEN URBANA SECRETARIA DE TURISMO DEL ESTADO SUMINISTRO Y COLOCACION DE CESTOS DE BASURA EN LA PLAZA 5 DE MAYO



## INAUGURACIÓN DE OBRAS 2008



## INAUGURACIÓN DE OBRAS 2008





Limpieza México

**ZONA**  
EN RECUPERACIÓN

ESTRATEGIA NACIONAL DE SEGURIDAD

Inauguración de la Unidad Deportiva Salvador Aguilar Vázquez,  
donde estuvieron Presentes Representantes de SEDESOL y desarrollo humano.



Inauguración de Casa de Día  
acompañados por el Delegado  
Lic. Felipe de Jesús Vicencio Alvarez.





# Inauguración de Obras 3x1 Federal





